Safety Data Sheet for UV Curable Solder Mask - 10ml - Red - Relife RL-UVH901R

This document contains the translated Safety Data Sheet for UV Curable Solder Mask - 10ml - Red - Relife RL-UVH901R in different languages. Below, you can find the page number where each language version is located.

English (EN) ..... 2 – 17
Deutsch (DE) / Austria (AT) ..... 18 – 33
Slovak (SK) ..... 34 – 49
Czech (CS) ..... 50 – 65
Hungarian (HU) ..... 66 – 81
Romanian (RO) ..... 82 – 97
Slovenian (SL) ..... 98 – 113
Croatian (HR) ..... 114 – 129
French (FR) ..... 130 – 145
Greek (EL) ..... 146 – 161
Polish (PL) ..... 162 – 177
Bulgarian (BG) ..... 178 – 193
Italian (IT) ..... 194 – 209
Dutch (NL) ..... 210 – 225
Ukrainian (UK) ..... 226 – 241
Russian (RU) ..... 242 – 257
Portuguese (PT) ..... 258 – 273
Spanish (ES) ..... 274 – 289
Swedish (SV) ..... 290 – 305
Danish (DA) ..... 306 – 321
Finnish (FI) ..... 322 – 337
Estonian (ET) ..... 338 – 353
Latvian (LV) ..... 354 – 369
Lithuanian (LT) ..... 370 – 385
Irish (GA) ..... 386 – 401
Maltese (MT) ..... 402 – 417
Norwegian (NO) ..... 418 – 433
Icelandic (IS) ..... 434 – 449
Chinese/English (ZH/EN) ..... 450 – 465

Machine Translated by Google

MSDS

Safety Data Sheet

Sample Name: Flux

Sample Name: Solder Resist

Tested Model:RL-UVH901B

Main test model: RL-UVH901B

Additional Models: RL-UVH900, RL-UVH900B, RL-UVH900, RL-UVH900Y, RL-UVH900W
RL-UVH900BLÿRL-UVH901BÿRL-UVH901GÿRL-UVH901RÿRL-UVH901YÿRL-UVH901WÿRL-UVH901BLÿ
RL-UVH902ÿRL-UVH902GÿRL-UVH902BÿRL-UVH902YÿRL-UVH902RÿRL-UVH902BLÿRL-UVH903ÿ
RL-UVH903GÿRL-UVH903BÿRL-UVH903YÿRL-UVH903RÿRL-UVH903BLÿRL-UVH904ÿRL-UVH904Gÿ
RL-UVH904BÿRL-UVH904YÿRL-UVH904RÿRL-UVH904BLÿRL-UVH905ÿRL-UVH905GÿRL-UVH905Bÿ
RL-UVH905YÿRL-UVH905RÿRL-UVH905BLÿRL-UVH906ÿRL-UVH906GÿRL-UVH906BÿRL-UVH906Yÿ
RL-UVH906RÿRL-UVH906BLÿRL-UVH907ÿRL-UVH907GÿRL-UVH907BÿRL-UVH907YÿRL-UVH907Rÿ
RL-UVH907BLÿRL-UVH908ÿRL-UVH908GÿRL-UVH908BÿRL-UVH908YÿRL-UVH908RÿRL-UVH908BL

Customer: Guangzhou Sunshine Electronics Technology Co.,Ltd

Client Name: Guangzhou Xinxun Electronic Technology Co., Ltd.

Customer Address: 16th Floor, No. 9 Baihesha Road, Liwan District, Guangzhou

Customer Address: 16th Floor, No. 9 Baihesha Road, Liwan District, Guangzhou

Soar Testing Certification (GuangDong) Co., Ltd.

WRITTEN BY	REVIEWED BY	APPROVED BY
Zooey Zhang	Kira Fu	Eric Wu, Frank Wu
		Approved signatory

Note: This Test report shall be invalid if it is not stamped with the special seal for testing. Only responsible for the tested samples, invalid if rewritten, added and deleted. This test report cannot be reproduced, except in full, without prior written permission of the Company. Any unauthorized alteration, forgery or falsification of the content or appearance of this report is unlawful and offenders may be prosecuted to the fullest extent of the law. Any demurral to the content of test report, please propose in 15 days.

Lab name: Soar Testing Certification (GuangDong) Co., Ltd. **Address:** Room 1093, No.12, East of Houjie Avenue, Houjie, Dongguan, Guangdong, China **E-mail:** service@soar-cert.com Website:http://www.soartestlab.com
Post Code: 523945 Tel:(86-769) 38937518

Machine Translated by Google

Material Safety Data Sheet
(MSD)

Section 1 - Chemical Product and Company Identification

First item: Chemical name and manufacturer information

Sample Name: Flux

Tested Model:RL-UVH901B

Main test model: RL-UVH901B

Additional Models: RL-UVH900, RL-UVH900B, RL-UVH900, RL-UVH900Y, RL-UVH900W
RL-UVH900BLÿRL-UVH901BÿRL-UVH901GÿRL-UVH901RÿRL-UVH901YÿRL-UVH901WÿRL-UVH901BLÿ
RL-UVH902ÿRL-UVH902GÿRL-UVH902BÿRL-UVH902YÿRL-UVH902RÿRL-UVH902BLÿRL-UVH903ÿ
RL-UVH903GÿRL-UVH903BÿRL-UVH903YÿRL-UVH903RÿRL-UVH903BLÿRL-UVH904ÿRL-UVH904Gÿ
RL-UVH904BÿRL-UVH904YÿRL-UVH904RÿRL-UVH904BLÿRL-UVH905ÿRL-UVH905GÿRL-UVH905Bÿ
RL-UVH905YÿRL-UVH905RÿRL-UVH905BLÿRL-UVH906ÿRL-UVH906GÿRL-UVH906BÿRL-UVH906Yÿ
RL-UVH906RÿRL-UVH906BLÿRL-UVH907ÿRL-UVH907GÿRL-UVH907BÿRL-UVH907YÿRL-UVH907Rÿ
RL-UVH907BL, RL-UVH908, RL-UVH908G, RL-UVH908B, RL-UVH908Y, RL-UVH908R, RL-UVH908BL **Trademark :** Quick, Sunshine, RELIFE Customer : Guangzhou Sunshine
Electronics Technology Co., Ltd.

Customer **Address :** 16th Floor, No. 9 Baihesha Road, Liwan District, Guangzhou

Manufacturer: Foshan Xinheng Technology Co., Ltd. Address :
5th Floor, Building 3, Liandong Intelligent
Manufacturing Park, No. 105, Shilong North
Manufacturer Address: 5th Floor, Building 3,
Liandong Intelligent Manufacturing Park, No. 105 Shilong North Road, Guicheng Street, Nanhai District, Foshan City

Contact Person: Lin Jihua

Tel: +86 135 3898 6190
Mobile: +86 135 3898 6190 E-
mail: Sunshine01@exinxun.com

Note: This Test report shall be invalid if it is not stamped with the special seal for testing. Only responsible for the tested samples, invalid if rewritten, added and deleted. This test report cannot be reproduced, except in full, without prior written permission of the Company. Any unauthorized alteration, forgery or falsification of the content or appearance of this report is unlawful and offenders may be prosecuted to the fullest extent of the law. Any demurral to the content of test report, please propose in 15 days.

Machine Translated by Google

Section 2 - Hazards Identification

Second item: Hazard information

Fatalness grade: In accordance with Regulation (EC) No. 1272/2008, the sample is not divided into dangerous article.

Hazard Classification: According to Directive (EC) No. 1272/2008, this sample is not classified as a hazardous material.

Invasion route:

Intrusion route:

Skin contact: May irritate the skin

Skin contact: May irritate the skin.

Eye **contact :** May irritate the eyes.

Inhalation: Inhaling its vapor is harmful.

Ingestion : Swallowing can cause stomach upset.

Health hazards: May irritate the skin and eyes.Inhaling its vapor is harmful.It can cause our physical upset if we swallowed.

Health hazards: May irritate skin and eyes. Inhalation of its vapors is harmful. Ingestion may cause discomfort.

Environment hazards: Do not release materials into the surrounding environment unless permitted by the

Government. Environmental

Hazards: Do not discharge materials into the surrounding environment without government permission.

Burn & burst danger: The sample is not combustible.

Note: This Test report shall be invalid if it is not stamped with the special seal for testing. Only responsible for the tested samples, invalid if rewritten, added and deleted. This test report cannot be reproduced, except in full, without prior written permission of the Company. Any unauthorized alteration, forgery or falsification of the content or appearance of this report is unlawful and offenders may be prosecuted to the fullest extent of the law. Any demurral to the content of test report, please propose in 15 days.

Lab name: Soar Testing Certification (GuangDong) Co., Ltd. **Address:** Room 1093, No.12, East of Houjie Avenue, Houjie, Dongguan, Guangdong, China **E-mail:** service@soar-cert.com
Post Code: 523945 Tel:(86-769) 38937518 Website:http://www.soartestlab.com

Machine Translated by Google

Section 3 –Composition/Information on Ingredient

Third item: Composition information

Pureÿ Admixtureÿ

Pure ÿ Mixture ÿ

Composition:

Chemical Composition:

Chemical Name Chemical name	CAS No. Chemical Abstracts Request Number	Composition (in% by weight) Ingredient weight percentage
Epoxy resins Epoxy resin Skin Corrosion / Irritation, Category 2,H315 Skin corrosion/irritation category 2, H315 Skin sensitization, Category 1,H317 Skin allergen category 1, H317 Serious Eye Damage / Eye Irritation Category 2,H319 Severe eye injury/eye irritation category 2, H319 Hazardous to the aquatic environment - chronic Category 2,H411 Hazards to the aquatic environment—Long-term hazard category 2, H411	61788-97-4	32%
Trimethylolpropane ethoxylate triacrylate Ethoxylated trimethylolpropane triacrylate Skin sensitization, Category 1,H317 Skin allergen category 1, H317 Serious Eye Damage /Eye Irritation Category 2,H319 Severe eye injury/eye irritation category 2, H319	28961-43-5	16%
2-Hydroxyethyl methacrylate Hydroxyethyl methacrylate Skin Corrosion / Irritation, Category 2,H315 Skin corrosion/irritation category 2, H315 Serious Eye Damage / Eye Irritation Category 2,H319 Severe eye injury/eye irritation category 2, H319 Skin sensitization, Category 1,H317 Skin allergen category 1, H317	868-77-9	13%

Note: This Test report shall be invalid if it is not stamped with the special seal for testing. Only responsible for the tested samples, invalid if rewritten, added and deleted. This test report cannot be reproduced, except in full, without prior written permission of the Company. Any unauthorized alteration, forgery or falsification of the content or appearance of this report is unlawful and offenders may be prosecuted to the fullest extent of the law. Any demurral to the content of test report, please propose in 15 days.

Lab name: Soar Testing Certification (GuangDong) Co., Ltd. **Address:** Room 1093, No.12, East of Houjie Avenue, Houjie, Dongguan, Guangdong, China **E-mail:** service@soar-cert.com
Post Code: 523945 Telÿ(86-769) 38937518 Websiteÿhttp://www.soartestlab.com

Machine Translated by Google

Test report Number: S241224070007-2 Date: December 31, 2024 Page 5 of 16

2-Ethylanthraquinone 2-Ethylanthraquinone Carcinogenicity, Category 1B,H350 Carcinogenicity category 1B, H350 Specific target organ toxicity – repeated, Category 2,H373 Specific target organ toxicity repeated exposure category 2, H373 Hazardous to the aquatic environment - acute Category 1,H400 Hazard to aquatic environment—Acute hazard category 1, H400 Hazardous to the aquatic environment - chronic Category 1,H410 Hazards to aquatic environments—Long-term hazard category 1, H410	84-51-5	4%
phenyl bis(2,4,6-trimethylbenzoyl)-phosphine oxide Phenylenol bis(2,4,6-trimethylbenzoyl)phosphine oxide Skin sensitization, Category 1,H317 Skin allergen category 1, H317 Hazardous to the aquatic environment - chronic Category 4,H413 Hazards to aquatic environments—Long-term hazard category 4, H413	162881-26-7	1%
Phthalocyanine Green G Phthalocyanine Green	1328-53-6	2%
Talc talcum powder	14807-96-6	32%

Note: This Test report shall be invalid if it is not stamped with the special seal for testing. Only responsible for the tested samples, invalid if rewritten, added and deleted. This test report cannot be reproduced, except in full, without prior written permission of the Company. Any unauthorized alteration, forgery or falsification of the content or appearance of this report is unlawful and offenders may be prosecuted to the fullest extent of the law. Any demurral to the content of test report, please propose in 15 days.

Lab name: Soar Testing Certification (GuangDong) Co., Ltd. **Address:** Room 1093, No.12, East of Houjie Avenue, Houjie, Dongguan, Guangdong, China **E-mail:** service@soar-cert.com
Post Code: 523945 Tel:(86-769) 38937518 Website:http://www.soartestlab.com

Machine Translated by Google

Section 4 - First Aid Measures

Fourth item: First aid measures

Skin contact: Remove contaminated clothing and thoroughly rinse the skin with running water or soapy water. Seek medical attention.

Skin contact: Remove contaminated clothing and wash skin thoroughly with soap and water. Seek medical attention.

Eyes touch: Lifting the upper and lower eyelids(Remove contact lenses if possible), flush the eyes with plenty of water or saline water. Get medical aid.

Eye contact: Lift eyelids (remove contact lenses if possible) and rinse with running water or saline solution. Seek medical attention.

Inhalation: If exposure to fumes from overheating, move to fresh air immediately. Keep the respiratory tract Smooth. Use oxygen if available. Get medical aid. Inhalation:

Immediately move to fresh air. Keep the airway open. If breathing is difficult, administer oxygen. Seek medical attention.

Ingestion : Rinse your mouth. Do not induce vomiting. Get medical aid.

Note: This Test report shall be invalid if it is not stamped with the special seal for testing. Only responsible for the tested samples, invalid if rewritten, added and deleted. This test report cannot be reproduced, except in full, without prior written permission of the Company. Any unauthorized alteration, forgery or falsification of the content or appearance of this report is unlawful and offenders may be prosecuted to the fullest extent of the law. Any demurral to the content of test report, please propose in 15 days.

Lab name: Soar Testing Certification (GuangDong) Co., Ltd. **Address:** Room 1093, No.12, East of Houjie Avenue, Houjie, Dongguan, Guangdong, China **E-mail:** service@soar-cert.com
Post Code: 523945 Tel:(86-769) 38937518 Website:http://www.soartestlab.com

Machine Translated by Google

Section 5 - Fire Fighting Measures

Fifth item: Fire prevention measures

Dangerous **characteristics :** No special combustion or explosion characteristics.

Hazardous combustion products: Decomposition product unknown

Hazardous combustion products: Decomposition products unknown.

Fire-Fighting method & media: The staff must equip with filtermask (full mask) or isolated breathing apparatus. The staff must wear the clothes which can defense the fire and the toxic gas. Put out the fire in the upwind direction. Remove the container to the open space as soon as possible. Spray water on the containers in the fireplace to keep them cool until finish extinguishment. If the container in the fire has discolored or made a sound From the safety pressure relief device, it must be evacuated immediately. Media: hazy water, foam, powder, CO_2, sandy clay. Extinguishing methods and agents:

Firefighters must wear full-face respirators or self-contained breathing apparatus and full-body fire-resistant and chemical-resistant clothing, and extinguish the fire from upwind.

Fire. Move containers from the fire area to an open space if possible. Spray water to keep containers in the fire area cool until the fire is extinguished. If containers in the fire have changed color or have been spilled, take appropriate action.

If a sound is heard from the full pressure relief device, evacuate immediately. Extinguishing agents: water spray, foam, dry powder, carbon dioxide, sand.

Note: This Test report shall be invalid if it is not stamped with the special seal for testing. Only responsible for the tested samples, invalid if rewritten, added and deleted. This test report cannot be reproduced, except in full, without prior written permission of the Company. Any unauthorized alteration, forgery or falsification of the content or appearance of this report is unlawful and offenders may be prosecuted to the fullest extent of the law. Any demurral to the content of test report, please propose in 15 days.

Lab name: Soar Testing Certification (GuangDong) Co., Ltd. **Address:** Room 1093, No.12, East of Houjie Avenue, Houjie, Dongguan, Guangdong, China **E-mail:** service@soar-cert.com
Post Code: 523945 Tel:(86-769) 38937518 Website:http://www.soartestlab.com

Machine Translated by Google

Section 6 –Accidental Release Measures

Item 6: Emergency Response to Leaks

Protective measures, protective equipment, and emergency handling procedures for operators: It is recommended that emergency personnel wear air-carrying breathing apparatus, anti-static clothing, and rubber oil-resistant gloves. Do not touch or cross spills. All equipment used during operation should be grounded. Cut off the source of leakage as much as possible. Eliminate all ignition sources.

Delimit the warning zone according to the affected area of liquid flow, steam or dust diffusion, and evacuate

Irrelevant personnel should be kept away from the crosswind or upwind to the safety zone. Worker protective measures,

equipment, and emergency response procedures: It is recommended that emergency responders wear self-contained breathing apparatus, anti-static clothing, and oil-resistant rubber gloves.

Cover. Do not touch or cross the leaked material. All equipment used during the operation should be grounded. Isolate the source of the leak if possible. Eliminate all sources of ignition.

A warning zone is established based on the area affected by liquid flow, vapor, or dust diffusion, and unrelated personnel are evacuated to a safe zone from the crosswind or upwind direction.

Environmental protection measures: contain leaks to avoid polluting the environment. Prevent spills from

Containing the leaked material in sewers, surface water, and groundwater . Environmental

protection measures: Contain the leaked material to prevent environmental pollution. Prevent the leaked material from entering sewers, surface water, and groundwater.

Containment and removal methods of leaking chemicals and disposal materials used:

Containment and cleanup methods for spilled chemicals and the disposal materials used:

Small amount of leakage: Collect the leaking liquid in a sealable container as much as possible. Absorb with

For small spills: Collect the spilled liquid in a sealable container if possible. Absorb with sand, activated carbon, or other inert material and transfer to a safe place. Do not flush down the drain.

Do not flush down the drain.

Large leakage: build a embankment or dig a pit to contain it. Seal the drainage pipe. Cover with foam to inhibit evaporation. Transfer to a tank truck or special collector with an explosion-proof pump for recycling or transport

To a waste disposal site. Large spill:

Construct dikes or dig pits to contain the spill. Seal drainage pipes. Cover with foam to inhibit evaporation. Transfer to tank trucks or specialized containers using explosion-proof pumps.

Recycle or transport to a waste treatment facility for disposal.

Note: This Test report shall be invalid if it is not stamped with the special seal for testing. Only responsible for the tested samples, invalid if rewritten, added and deleted. This test report cannot be reproduced, except in full, without prior written permission of the Company. Any unauthorized alteration, forgery or falsification of the content or appearance of this report is unlawful and offenders may be prosecuted to the fullest extent of the law. Any demurral to the content of test report, please propose in 15 days.

Lab name: Soar Testing Certification (GuangDong) Co., Ltd. **Address:** Room 1093, No.12, East of Houjie Avenue, Houjie, Dongguan, Guangdong, China **E-mail:** service@soar-cert.com
Post Code: 523945 Tel:(86-769) 38937518 Website:http://www.soartestlab.com

Machine Translated by Google

Section 7 - Handling and Storage

Item 7: Operation and Storage

Handling: Operators should be specially trained and strictly abide by the operating procedures. Handling should be carried out in places with local ventilation or full ventilation facilities. Avoid eye and skin contact and avoid inhaling steam. Personal protection measures refer to Section 8. Keep away from fire and heat. No smoking in the workplace. Avoidance and oxidant Contact with other forbidden compounds (see Section 10 for forbidden compounds).When handling, light loading and unloading should be done to prevent damage to packaging and containers. Empty containers may have harmful residues.Wash hands after use. Do not eat or drink in the workplace. Equipped with the corresponding variety and quantity of fire equipment and leakage emergency Treatment equipment. Operating precautions: Operators should be specially trained and strictly adhere to operating procedures. Treatment should be performed in an area with local or general ventilation facilities. Conduct the procedure in a safe location. Avoid contact with eyes and skin, and avoid inhaling vapors. See Part 8 for personal protective measures. Keep away from sources of ignition and heat. Workplaces must be kept strictly dry. No smoking. Avoid contact with incompatible materials such as oxidizers (see Part 10 for incompatible materials). Handle with care to prevent damage to packaging and containers. Empty. The container may contain hazardous residues. Wash hands after use and do not eat or drink in the workplace. Equip the workplace with appropriate types and quantities of fire-fighting equipment and spill response facilities. Prepare.

Storage:Store in a cool, ventilated warehouse. It should be stored separately from oxidants and edible chemicals, and should not be mixed (see Section 10 for forbidden compounds). Keep the container sealed. Keep away from fire and heat. Do not use equipment and tools that may cause sparks. The storage area should be Equipped with leak emergency treatment equipment and suitable containment materials. Storage Precautions: Store in a cool, well-ventilated warehouse. Keep away from oxidizers and food chemicals; do not mix with other substances (see Part 10 for incompatible materials). Keep container sealed. Keep away from sources of ignition and heat. Do not use equipment or tools that may generate sparks. The storage area should be equipped with spill response equipment and suitable containment facilities. Material.

Note: This Test report shall be invalid if it is not stamped with the special seal for testing. Only responsible for the tested samples, invalid if rewritten, added and deleted. This test report cannot be reproduced, except in full, without prior written permission of the Company. Any unauthorized alteration, forgery or falsification of the content or appearance of this report is unlawful and offenders may be prosecuted to the fullest extent of the law. Any demurral to the content of test report, please propose in 15 days.

Lab name: Soar Testing Certification (GuangDong) Co., Ltd. **Address:** Room 1093, No.12, East of Houjie Avenue, Houjie, Dongguan, Guangdong, China **E-mail:** service@soar-cert.com
Post Code: 523945 Tel:(86-769) 38937518 Website:http://www.soartestlab.com

Machine Translated by Google

Section 8 - Exposure Controls, Personal Protection

Item 8: Exposure Controls and Personal Protective Measures

Maximum admissible concentration: No standard yet

Maximum permissible concentration: No standard has been established.

Monitoring Method: EN 14042 Guidance on procedures for assessing exposure to chemical or biological agents in workplace air

Monitoring method: EN 14042 Guideline procedures for assessing exposure to chemical or biological agents in the workplace.

Engineering Control: Prevent dust from spreading!Workspaces are recommended to be separated from other workspaces. Closed operation to prevent leakage. Enhance ventilation. Set up automatic alarm device and emergency ventilation facilities. Set up emergency evacuation channels and necessary drainage areas. Set up red area warning line, warning mark and Chinese warning description, and set up communication alarm system. Safety shower and eye washing facilities are available

Engineering controls: Prevent dust dispersion! The work area should be separated from other work areas. Operate in a closed system to prevent leaks. Enhance ventilation. Install automatic alarms. Equipment and emergency ventilation facilities. Emergency evacuation routes and necessary spillway zones should be provided. Red zone warning lines, warning signs, and Chinese warning instructions should be displayed. Equipped with a communication alarm system. Provides safety showers and eyewash stations.

Respiratory Protection: When the concentration in the air exceeds the standard, wear a filter gas mask (half In case of emergency rescue or evacuation, you should wear an air-breathing apparatus. Respiratory protection: When the concentration in the air exceeds the standard, wear a filtering respirator (half-face mask). In emergency rescue or evacuation, a self-contained air respirator should be worn. Respirator.

Eye Protection: Wear protective chemical safety glasses.

Body Protection: Wear an antiseptic penetration suit

Body protection: Wear protective clothing against toxic substances.

Hand **protection :** Wear rubber oil-resistant gloves.

Other Protections: No smoking in the workplace. Keep good habit of Hygiene. Shower and eye washing facilities are available. Other precautions:

Smoking is prohibited in the workplace. Maintain good hygiene practices. Shower and eye washing facilities are provided.

Note: This Test report shall be invalid if it is not stamped with the special seal for testing. Only responsible for the tested samples, invalid if rewritten, added and deleted. This test report cannot be reproduced, except in full, without prior written permission of the Company. Any unauthorized alteration, forgery or falsification of the content or appearance of this report is unlawful and offenders may be prosecuted to the fullest extent of the law. Any demurral to the content of test report, please propose in 15 days.

Lab name: Soar Testing Certification (GuangDong) Co., Ltd. **Address:** Room 1093, No.12, East of Houjie Avenue, Houjie, Dongguan, Guangdong, China **E-mail:** service@soar-cert.com
Post Code: 523945 Tel:(86-769) 38937518 Website:http://www.soartestlab.com

Machine Translated by Google

Section 9 - Physical and Chemical Properties

Item 9: Physical and Chemical Properties

Appearance: Liquid

Appearance: Liquid

Color: Multicolor

Colors: Multiple colors

Odour: Weak odor

Odor: Slight odor

pH: 6-7

pH:6-7

Boiling point/range: No data available.

Melting point/range: No data available.

Flashpoint:130ÿ

Flash point: 130ÿ

Density: 1.3 g/cm³

Upper flammable (explosive) limits in air - Lower (vol%) - UEL: No data available.

Vapor pressure : **No** data available.

Solubility in water:Insoluble in water

Water solubility: Insoluble in water

Partition coefficient (n-octanol/water): No data available.

Viscosity : **No** data available.

Vapor density: 0.9 g/cm³

Evaporation rate: No data available.

Ignition temperature : No data available.

Chemical properties: Preparation

Chemical properties: formulation

Note: This Test report shall be invalid if it is not stamped with the special seal for testing. Only responsible for the tested samples, invalid if rewritten, added and deleted. This test report cannot be reproduced, except in full, without prior written permission of the Company. Any unauthorized alteration, forgery or falsification of the content or appearance of this report is unlawful and offenders may be prosecuted to the fullest extent of the law. Any demurral to the content of test report, please propose in 15 days.

Lab name: Soar Testing Certification (GuangDong) Co., Ltd. **Address:** Room 1093, No.12, East of Houjie Avenue, Houjie, Dongguan, Guangdong, China **E-mail:** service@soar-cert.com
Post Code: 523945 Telÿ(86-769) 38937518 Websiteÿhttp://www.soartestlab.com

Machine Translated by Google

Section 10 - Stability and Reactivity

Item 10: Stability and Reactivity

Stability: Stable under normal temperature and pressure.

Incompatible substances : Strong oxidizers, strong acids.

Conditions to avoid: Electrostatic discharge, heat, humidity, etc.

Hazardous Polymerization: None.

Hazardous Decomposition Products: Under normal conditions of storage and use, hazardous decomposition

Products should not be produced. Decomposition products:

Under normal conditions, no decomposition products or other irritating substances will be produced.

Section 11 - Toxicological Information

Item 11: Toxicological Information

Acute toxicity: No data available.

Subacute and Chronic Toxicity: No data available.

Irritation: No data available.

Irritation: No data available.

Sensitization: No data available.

Allergenicity: No data available.

Mutagenicity: No data available.

Carcinogenicity: No data available.

Others: No data available.

Other: No information available.

Note: This Test report shall be invalid if it is not stamped with the special seal for testing. Only responsible for the tested samples, invalid if rewritten, added and deleted. This test report cannot be reproduced, except in full, without prior written permission of the Company. Any unauthorized alteration, forgery or falsification of the content or appearance of this report is unlawful and offenders may be prosecuted to the fullest extent of the law. Any demurral to the content of test report, please propose in 15 days.

Lab name: Soar Testing Certification (GuangDong) Co., Ltd. **Address:** Room 1093, No.12, East of Houjie Avenue, Houjie, Dongguan, Guangdong, China **E-mail:** service@soar-cert.com
Post Code: 523945 Tel: (86-769) 38937518 Website: http://www.soartestlab.com

Machine Translated by Google

Section 12 - Ecological Information

Item 12: Ecological Information

Eco-toxicity: No data available.

Biodegradable: No data available.

Non-biodegradable: No data available.

Bioconcentration or biological accumulation: No data available.

Other harmful effects: No data available.

Other adverse effects: No data available.

Section 13 - Disposal Considerations

Item 13: Waste Disposal

Nature of waste:The sample is not regarded as hazardous waste, as defined by Regulation (EC) No. 1272/2008.

Waste characteristics: This sample is not considered hazardous waste, as defined in Regulation (EC) No. 1272/2008.

Waste disposal **methods :** Refer to national or local regulations before handling.

Attention abandoned: Avoid polluting the environment. Prevent waste from entering sewers, surface water and Groundwater.

Disposal precautions: Avoid environmental pollution. Prevent waste from entering sewers, surface water, and groundwater.

Note: This Test report shall be invalid if it is not stamped with the special seal for testing. Only responsible for the tested samples, invalid if rewritten, added and deleted. This test report cannot be reproduced, except in full, without prior written permission of the Company. Any unauthorized alteration, forgery or falsification of the content or appearance of this report is unlawful and offenders may be prosecuted to the fullest extent of the law. Any demurral to the content of test report, please propose in 15 days.

Lab name: Soar Testing Certification (GuangDong) Co., Ltd. **Address:** Room 1093, No.12, East of Houjie Avenue, Houjie, Dongguan, Guangdong, China **E-mail:** service@soar-cert.com
Post Code: 523945 Tely(86-769) 38937518 Website:http://www.soartestlab.com

Machine Translated by Google

Section 14 - Transport Information

	Land transport (ADR/RID)	Sea transport (IMDG)	Air transport (ICAO/IATA)
UN Number:	No Applicable	No Applicable	No Applicable
UN Number:			
Transport hazard class :	No Applicable	No Applicable	No Applicable
Packaging group:	No Applicable	No Applicable	No Applicable
Packaging category			
Marine pollutant	No	No	No
Special precautions **for users:**	Not required	Not required	Not required
Transport in bulk according to MARPOL Bulk transport in accordance with Annex **II** of the **73/78** Anti-Pollution Convention and the **IBC Code :**	Not required	Not required	Not required

Packaging Method: No data available

Transportation methods: air , sea, rail, highway.

Transport Attentions: Examine whether the package of the containers are integrate or not before transport. No divulgence, no collapse, no precipitation or no damage during the course of transportation. Don't put the goods together with oxidizer and strong acid. The transport vehicle and ship must be cleaned and sterilized otherwise it is not allowed to assemble articles. During transport, the vehicle should prevent exposure, rain and high temperature. For stopovers, the vehicle should be away from fire and heat sources. When transported by sea, the assemble place should keep away from bedroom and kitchen, and isolated from the engine room, power and fire source.

Transportation Precautions: Before transportation, check that the packaging containers are intact and sealed. During transportation, ensure that the containers do not leak, collapse, fall, or become damaged. Mixing or transporting with oxidizers, food chemicals, etc., is strictly prohibited. Transport vehicles and vessels must be thoroughly cleaned and disinfected; otherwise, no other items may be transported. Vehicles should be protected from rain and high temperatures during transportation. When stopping en route, vehicles should be kept away from open flames and high-temperature heat sources. When transported by sea, the loading location should be far from bedrooms and kitchens, and isolated from the engine room, power sources, and fire sources.

Note: This Test report shall be invalid if it is not stamped with the special seal for testing. Only responsible for the tested samples, invalid if rewritten, added and deleted. This test report cannot be reproduced, except in full, without prior written permission of the Company. Any unauthorized alteration, forgery or falsification of the content or appearance of this report is unlawful and offenders may be prosecuted to the fullest extent of the law. Any demurral to the content of test report, please propose in 15 days.

Lab name: Soar Testing Certification (GuangDong) Co., Ltd. **Address:** Room 1093, No.12, East of Houjie Avenue, Houjie, Dongguan, Guangdong, China **E-mail:** service@soar-cert.com Website:http://www.soartestlab.com
Post Code: 523945 Tel:(86-769) 38937518

Machine Translated by Google

Section 15 - Regulatory Information

Item 15: Regulatory Information

Regulatory Information: ISO 11014-2009 Safety data sheet for chemical products - Content and order of sections.

Regulation (EC) No. 1272/2008 Classification, Labelling and Packaging of Substances and Mixtures.

Section 16 - Additional Information

Item 16: Other Information

To the best of our knowledge, the information contained herein is accurate. However, neither the above named supplier, nor any its subsidiaries, assumes any liability whatsoever for the accuracy or completeness of the information contained herein.

Final determination of suitability of any material is the sole responsibility of the user. All materials may present unknown hazards and should be used with caution. Although certain hazards are described herein, we cannot We guarantee that these are the only hazards that exist. The above information is based on the accuracy of the data; however, we assume no responsibility for its application or modification under circumstances beyond our control.

No liability. This information is configured if the recipient determines the specific purpose for which the material is intended.

Remark: The evaluation report is based on official website data and customer supply information, only for

This evaluation report is for customer research, teaching, internal quality control, product development, and other purposes, for reference only. Note: This evaluation report is based on official website data and customer-supplied information and is intended solely for customer research, teaching, internal quality control, product development, and other purposes. reference.

Note: This Test report shall be invalid if it is not stamped with the special seal for testing. Only responsible for the tested samples, invalid if rewritten, added and deleted. This test report cannot be reproduced, except in full, without prior written permission of the Company. Any unauthorized alteration, forgery or falsification of the content or appearance of this report is unlawful and offenders may be prosecuted to the fullest extent of the law. Any demurral to the content of test report, please propose in 15 days.

Lab name: Soar Testing Certification (GuangDong) Co., Ltd. **Address:** Room 1093, No.12, East of Houjie Avenue, Houjie, Dongguan, Guangdong, China **E-mail:** service@soar-cert.com
Post Code: 523945 Tel:(86-769) 38937518 Website:http://www.soartestlab.com

Machine Translated by Google

Photo of the Sample:.

Sample photo:

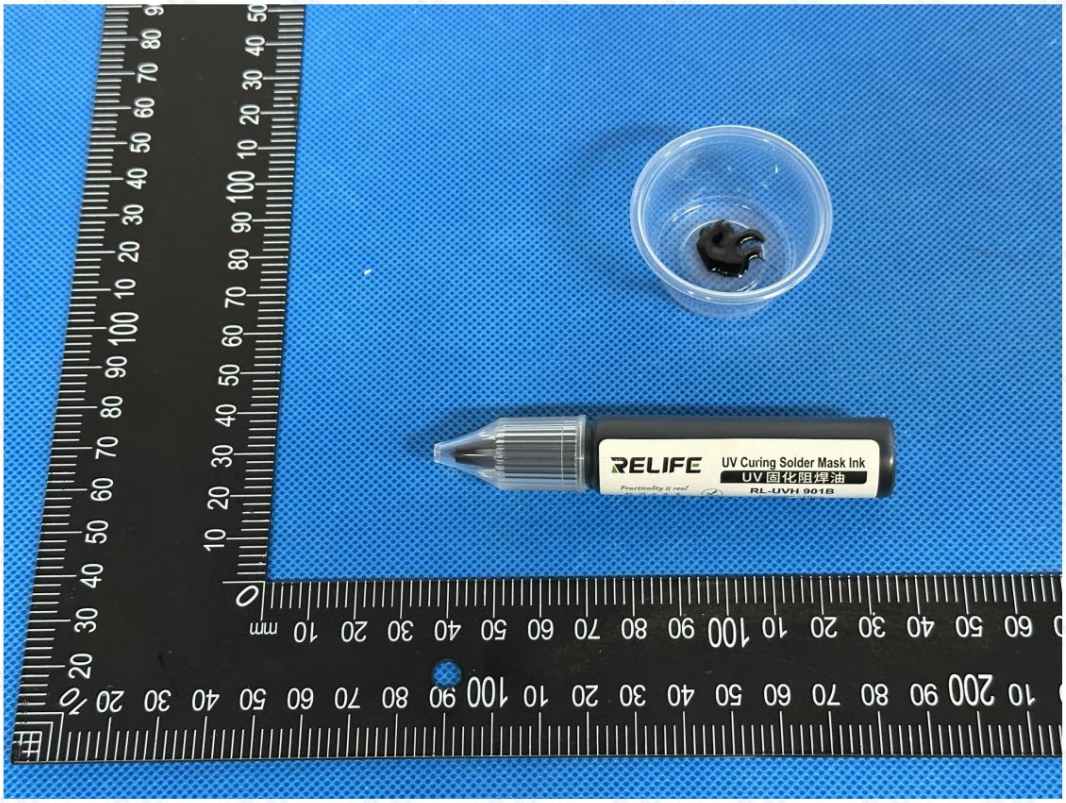

This photo is for use only with the original SOAR report.

*** End of Report ***

*** Report End ***

Note: This Test report shall be invalid if it is not stamped with the special seal for testing. Only responsible for the tested samples, invalid if rewritten, added and deleted. This test report cannot be reproduced, except in full, without prior written permission of the Company. Any unauthorized alteration, forgery or falsification of the content or appearance of this report is unlawful and offenders may be prosecuted to the fullest extent of the law. Any demurral to the content of test report, please propose in 15 days.

Lab name: Soar Testing Certification (GuangDong) Co., Ltd. **Address:** Room 1093, No.12, East of Houjie Avenue, Houjie, Dongguan, Guangdong, China **E-mail:** service@soar-cert.com
Post Code: 523945 Tel: (86-769) 38937518 Website: http://www.soartestlab.com

Machine Translated by Google

Sicherheitsdatenblatt

Sicherheitsdatenblatt

Probenname: Fluss

Probenname: Lötstopplack

Getestetes Modell: RL-UVH901B

Haupttestmodell: RL-UVH901B

Weitere Modelle: RL-UVH900, RL-UVH900B, RL-UVH900, RL-UVH900Y, RL-UVH900W

RL-UVH900BLÿRL-UVH901BÿRL-UVH901GÿRL-UVH901RÿRL-UVH901YÿRL-UVH901WÿRL-UVH901BLÿ

RL-UVH902ÿRL-UVH902GÿRL-UVH902BÿRL-UVH902YÿRL-UVH902RÿRL-UVH902BLÿRL-UVH903ÿ

RL-UVH903GÿRL-UVH903BÿRL-UVH903YÿRL-UVH903RÿRL-UVH903BLÿRL-UVH904ÿRL-UVH904Gÿ

RL-UVH904BÿRL-UVH904YÿRL-UVH904RÿRL-UVH904BLÿRL-UVH905ÿRL-UVH905GÿRL-UVH905Bÿ

RL-UVH905YÿRL-UVH905RÿRL-UVH905BLÿRL-UVH906ÿRL-UVH906GÿRL-UVH906BÿRL-UVH906Yÿ

RL-UVH906RÿRL-UVH906BLÿRL-UVH907ÿRL-UVH907GÿRL-UVH907BÿRL-UVH907YÿRL-UVH907Rÿ

RL-UVH907BLÿRL-UVH908ÿRL-UVH908GÿRL-UVH908BÿRL-UVH908YÿRL-UVH908RÿRL-UVH908BL

Kunde: Guangzhou Sunshine Electronics Technology Co.,Ltd

Kundenname: Guangzhou Xinxun Electronic Technology Co., Ltd.

Kundenadresse: 16. Etage, Nr. 9 Baihesha Road, Bezirk Liwan, Guangzhou

Kundenadresse: 16. Etage, Nr. 9 Baihesha Road, Bezirk Liwan, Guangzhou

Soar Testing Certification (GuangDong) Co., Ltd.

VERFASST VON	GEPRÜFT VON	GENEHMIGT VON
Zooey Zhang	Kira Fu	Eric Wu, Frank Wu
Zooey Zhang	Kira Fu	Eric Wu, Frank Wu
		Genehmigter Unterzeichner

Hinweis: Dieser Prüfbericht ist ungültig, wenn er nicht mit dem speziellen Prüfsiegel versehen ist. Der Prüfbericht ist ausschließlich für die geprüften Proben verantwortlich und verliert seine Gültigkeit bei Änderungen, Ergänzungen oder Streichungen. Dieser Prüfbericht darf ohne vorherige schriftliche Genehmigung des Unternehmens nicht, auch nicht auszugsweise, vervielfältigt werden. Jede unbefugte Änderung, Fälschung oder Verfälschung des Inhalts oder des Erscheinungsbildes dieses Berichts ist rechtswidrig und kann strafrechtlich verfolgt werden. Einwände gegen den Inhalt des Prüfberichts sind innerhalb von 15 Tagen einzureichen.

Name des Labors: Soar Testing Certification (GuangDong) Co., Ltd.
Postleitzahl: 523945 Tel. (86-769) 38937518
Adresse: Zimmer 1093, Nr. 12, östlich der Houjie Avenue, Houjie, Dongguan, Guangdong, China **E-Mail:** service@soar-cert.com Websiteÿhttp://www.soartestlab.com

Machine Translated by Google

Sicherheitsdatenblatt
(MSD)

Abschnitt 1 – Identifizierung des chemischen Produkts und des Unternehmens

Erster Punkt: Chemische Bezeichnung und Herstellerinformationen

Probenname: Fluss

Getestetes Modell: RL-UVH901B

Haupttestmodell: RL-UVH901B

Weitere Modelle: RL-UVH900, RL-UVH900B, RL-UVH900, RL-UVH900Y, RL-UVH900W

RL-UVH900BLÿRL-UVH901BÿRL-UVH901GÿRL-UVH901RÿRL-UVH901YÿRL-UVH901WÿRL-UVH901BLÿ

RL-UVH902ÿRL-UVH902GÿRL-UVH902BÿRL-UVH902YÿRL-UVH902RÿRL-UVH902BLÿRL-UVH903ÿ

RL-UVH903GÿRL-UVH903BÿRL-UVH903YÿRL-UVH903RÿRL-UVH903BLÿRL-UVH904ÿRL-UVH904Gÿ

RL-UVH904BÿRL-UVH904YÿRL-UVH904RÿRL-UVH904BLÿRL-UVH905ÿRL-UVH905GÿRL-UVH905Bÿ

RL-UVH905YÿRL-UVH905RÿRL-UVH905BLÿRL-UVH906ÿRL-UVH906GÿRL-UVH906BÿRL-UVH906Yÿ

RL-UVH906RÿRL-UVH906BLÿRL-UVH907ÿRL-UVH907GÿRL-UVH907BÿRL-UVH907YÿRL-UVH907Rÿ

RL-UVH907BL, RL-UVH908, RL-UVH908G, RL-UVH908B, RL-UVH908Y, RL-UVH908R, RL-UVH908BL **Warenzeichen:** Quick, Sunshine,

RELIFE-Kunde: Guangzhou Sunshine

Electronics Technology Co., Ltd.

Kundenadresse : 16. Etage, Nr. 9 Baihesha Road, Bezirk Liwan, Guangzhou

Hersteller: Foshan Xinheng Technology Co., Ltd. Adresse:

5. Etage, Gebäude 3, Liandong Intelligent

Industriepark Nr. 105, Shillong Nord

Herstelleradresse: 5. Etage, Gebäude 3,

Liandong Intelligent Manufacturing Park, Nr. 105 Shilong North Road, Guicheng Straße, Bezirk Nanhai, Stadt Foshan

Ansprechpartner: Lin Jihua

Tel.: +86 135 3898 6190

Mobil: +86 135 3898 6190 E-

E-Mail: Sunshine01@exinxun.com

Hinweis: Dieser Prüfbericht ist ungültig, wenn er nicht mit dem speziellen Prüfsiegel versehen ist. Der Prüfbericht ist ausschließlich für die geprüften Proben verantwortlich und verliert seine Gültigkeit bei Änderungen, Ergänzungen oder Streichungen. Dieser Prüfbericht darf ohne vorherige schriftliche Genehmigung des Unternehmens nicht, auch nicht auszugsweise, vervielfältigt werden. Jede unbefugte Änderung, Fälschung oder Verfälschung des Inhalts oder des Erscheinungsbildes dieses Berichts ist rechtswidrig und kann strafrechtlich verfolgt werden. Einwände gegen den Inhalt des Prüfberichts sind innerhalb von 15 Tagen einzureichen.

Machine Translated by Google

Testbericht Nummer: S241224070007-2 Datum: 31. Dezember 2024 Seite 3 von 16

Abschnitt 2 – Gefahrenidentifizierung

Zweiter Punkt: Gefahreninformationen

Gefährdungsgrad: Gemäß Verordnung (EG) Nr. 1272/2008 wird die Probe nicht als gefährlich eingestuft.

Artikel.

Gefahrenklassifizierung: Gemäß Richtlinie (EG) Nr. 1272/2008 ist diese Probe nicht als Gefahrgut eingestuft.

Invasionsroute:

Eindringweg:

Hautkontakt: Kann Hautreizungen verursachen.

Hautkontakt: Kann Hautreizungen verursachen.

Augenkontakt : Kann die Augen reizen.

Einatmen: Das Einatmen der Dämpfe ist schädlich.

Verschlucken: Kann zu Magenbeschwerden führen.

Gesundheitliche Gefahren: Kann Hautreizungen und Augenreizungen verursachen. Das Einatmen der Dämpfe ist gesundheitsschädlich. Es kann körperliche Beschwerden verursachen, wenn wir verschluckt.

Gesundheitsgefahren: Kann Hautreizungen und Augenreizungen verursachen. Das Einatmen der Dämpfe ist gesundheitsschädlich. Verschlucken kann zu Beschwerden führen.

Umweltgefahren: Materialien dürfen nur mit Genehmigung der zuständigen Behörde in die Umgebung freigesetzt werden.

Regierung. Umwelt

Gefahren: Stoffe dürfen nicht ohne behördliche Genehmigung in die Umgebung freigesetzt werden.

Brand- und Berstgefahr: Die Probe ist nicht brennbar.

Hinweis: Dieser Prüfbericht ist ungültig, wenn er nicht mit dem speziellen Prüfsiegel versehen ist. Der Prüfbericht ist ausschließlich für die geprüften Proben verantwortlich und verliert seine Gültigkeit bei Änderungen, Ergänzungen oder Streichungen. Dieser Prüfbericht darf ohne vorherige schriftliche Genehmigung des Unternehmens nicht, auch nicht auszugsweise, vervielfältigt werden. Jede unbefugte Änderung, Fälschung oder Verfälschung des Inhalts oder des Erscheinungsbildes dieses Berichts ist rechtswidrig und kann strafrechtlich verfolgt werden. Einwände gegen den Inhalt des Prüfberichts sind innerhalb von 15 Tagen einzureichen.

Name des Labors: Soar Testing Certification (GuangDong) Co., Ltd. **Adresse:** Zimmer 1093, Nr. 12, östlich der Houjie Avenue, Houjie, Dongguan, Guangdong, China **E-Mail:** service@soar-cert.com Website:http://www.soartestlab.com
Postleitzahl: 523945 Tel. (86-769) 38937518

Machine Translated by Google

Testbericht Nummer: S241224070007-2 Datum: 31. Dezember 2024 Seite 4 von 16

Abschnitt 3 – Zusammensetzung/Angaben zu den Inhaltsstoffen

Dritter Punkt: Zusammensetzungsinformationen

Pureÿ Beimischung

Rein ÿ Mischung ÿ

Zusammensetzung:

Chemische Zusammensetzung:

Chemischer Name Chemischer Name	**CAS-Nr.** Chemical Abstracts Request Number	**Zusammensetzung** **(in Gew.-%)** Gewichtsprozent der Zutat
Epoxidharze Epoxidharz Ätzwirkung/Reizung der Haut, Kategorie 2, H315 Hautkorrosions-/Hautreizungskategorie 2, H315 Hautsensibilisierung, Kategorie 1, H317 Hautallergenkategorie 1, H317 Schwere Augenschädigung / Augenreizung Kategorie 2, H319 Schwere Augenverletzung/Augenreizung Kategorie 2, H319 Gefährlich für die aquatische Umwelt - chronisch Kategorie 2, H411 Gefahren für die aquatische Umwelt – Langfristige Gefahrenkategorie 2, H411	61788-97-4	32 %
Trimethylolpropanethoxylattriacrylat Ethoxyliertes Trimethylolpropantriacrylat Hautsensibilisierung, Kategorie 1, H317 Hautallergenkategorie 1, H317 Schwere Augenschädigung / Augenreizung Kategorie 2, H319 Schwere Augenverletzung/Augenreizung Kategorie 2, H319	28961-43-5	16%
2-Hydroxyethylmethacrylat Hydroxyethylmethacrylat Ätzwirkung/Reizung der Haut, Kategorie 2, H315 Hautkorrosions-/Hautreizungskategorie 2, H315 Schwere Augenschädigung / Augenreizung Kategorie 2, H319 Schwere Augenverletzung/Augenreizung Kategorie 2, H319 Hautsensibilisierung, Kategorie 1, H317 Hautallergenkategorie 1, H317	868-77-9	13%

Hinweis: Dieser Prüfbericht ist ungültig, wenn er nicht mit dem speziellen Prüfsiegel versehen ist. Der Prüfbericht ist ausschließlich für die geprüften Proben verantwortlich und verliert seine Gültigkeit bei Änderungen, Ergänzungen oder Streichungen. Dieser Prüfbericht darf ohne vorherige schriftliche Genehmigung des Unternehmens nicht, auch nicht auszugsweise, vervielfältigt werden. Jede unbefugte Änderung, Fälschung oder Verfälschung des Inhalts oder des Erscheinungsbildes dieses Berichts ist rechtswidrig und kann strafrechtlich verfolgt werden. Einwände gegen den Inhalt des Prüfberichts sind innerhalb von 15 Tagen einzureichen.

Name des Labors: Soar Testing Certification (GuangDong) Co., Ltd. **Adresse:** Zimmer 1093, Nr. 12, östlich der Houjie Avenue, Houjie, Dongguan, Guangdong, China **E-Mail:** service@soar-cert.com Websiteÿhttp://www.soartestlab.com
Postleitzahl: 523945 Tel. (86-769) 38937518

Machine Translated by Google

Testbericht Nummer: S241224070007-2 Datum: 31. Dezember 2024 Seite 5 von 16

2-Ethylanthrachinon 2-Ethylanthrachinon Karzinogenität, Kategorie 1B, H350 Karzinogenitätskategorie 1B, H350 Spezifische Zielorgantoxizität – wiederholt, Kategorie 2, H373 Spezifische Zielorgantoxizität bei wiederholter Exposition Kategorie 2, H373 Gefährlich für die aquatische Umwelt - akut Kategorie 1, H400 Gefährdung der aquatischen Umwelt – Akute Gefährdungskategorie 1, H400 Gefährlich für die aquatische Umwelt - chronisch Kategorie 1, H410 Gefahren für aquatische Ökosysteme – Langfristige Gefahrenkategorie 1, H410	84-51-5	4%
Phenyl-bis(2,4,6-trimethylbenzoyl)-phosphinoxid Phenylenol-bis(2,4,6-trimethylbenzoyl)phosphinoxid Hautsensibilisierung, Kategorie 1, H317 Hautallergenkategorie 1, H317 Gefährlich für die aquatische Umwelt - chronisch Kategorie 4,H413 Gefahren für aquatische Ökosysteme – Langfristige Gefahrenkategorie 4, H413	162881-26-7	1%
Phthalocyaningrün G Phthalocyaningrün	1328-53-6	2%
Talk Talkumpuder	14807-96-6	32 %

Hinweis: Dieser Prüfbericht ist ungültig, wenn er nicht mit dem speziellen Prüfsiegel versehen ist. Der Prüfbericht ist ausschließlich für die geprüften Proben verantwortlich und verliert seine Gültigkeit bei Änderungen, Ergänzungen oder Streichungen. Dieser Prüfbericht darf ohne vorherige schriftliche Genehmigung des Unternehmens nicht, auch nicht auszugsweise, vervielfältigt werden. Jede unbefugte Änderung, Fälschung oder Verfälschung des Inhalts oder des Erscheinungsbildes dieses Berichts ist rechtswidrig und kann strafrechtlich verfolgt werden. Einwände gegen den Inhalt des Prüfberichts sind innerhalb von 15 Tagen einzureichen.

Name des Labors: Soar Testing Certification (GuangDong) Co., Ltd. **Adresse:** Zimmer 1093, Nr. 12, östlich der Houjie Avenue, Houjie, Dongguan, Guangdong, China **E-Mail:** service@soar-cert.com Website:http://www.soartestlab.com
Postleitzahl: 523945 Tel. (86-769) 38937518

Machine Translated by Google

Testbericht Nummer: S241224070007-2 Datum: 31. Dezember 2024 Seite 6 von 16

Abschnitt 4 – Erste-Hilfe-Maßnahmen

Vierter Punkt: Erste-Hilfe-Maßnahmen

Hautkontakt: Kontaminierte Kleidung ausziehen und die Haut gründlich mit fließendem Wasser oder Seifenwasser abspülen.

Suchen Sie einen Arzt auf.

Hautkontakt: Kontaminierte Kleidung ausziehen und die Haut gründlich mit Wasser und Seife waschen. Ärztliche Hilfe hinzuziehen.

Augenkontakt: Ober- und Unterlider anheben (Kontaktlinsen nach Möglichkeit entfernen), Augen reichlich mit Wasser spülen

Wasser oder Salzwasser. Ärztliche Hilfe in Anspruch nehmen.

Augenkontakt: Augenlider anheben (Kontaktlinsen nach Möglichkeit entfernen) und mit fließendem Wasser oder Kochsalzlösung spülen. Ärztliche Hilfe hinzuziehen.

Einatmen: Bei Einatmen von Dämpfen durch Überhitzung sofort an die frische Luft gehen. Atemwege freihalten.

Ruhig. Falls verfügbar, Sauerstoff verwenden. Ärztliche Hilfe hinzuziehen. Einatmen:

Begeben Sie sich sofort an die frische Luft. Halten Sie die Atemwege frei. Bei Atembeschwerden Sauerstoff verabreichen. Suchen Sie einen Arzt auf.

Bei Verschlucken: Mund ausspülen. Kein Erbrechen herbeiführen. Ärztliche Hilfe hinzuziehen.

Hinweis: Dieser Prüfbericht ist ungültig, wenn er nicht mit dem speziellen Prüfsiegel versehen ist. Der Prüfbericht ist ausschließlich für die geprüften Proben verantwortlich und verliert seine Gültigkeit bei Änderungen, Ergänzungen oder Streichungen. Dieser Prüfbericht darf ohne vorherige schriftliche Genehmigung des Unternehmens nicht, auch nicht auszugsweise, vervielfältigt werden. Jede unbefugte Änderung, Fälschung oder Verfälschung des Inhalts oder des Erscheinungsbildes dieses Berichts ist rechtswidrig und kann strafrechtlich verfolgt werden. Einwände gegen den Inhalt des Prüfberichts sind innerhalb von 15 Tagen einzureichen.

Name des Labors: Soar Testing Certification (GuangDong) Co., Ltd. **Adresse:** Zimmer 1093, Nr. 12, östlich der Houjie Avenue, Houjie, Dongguan, Guangdong, China **E-Mail:** service@soar-cert.com Website:http://www.soartestlab.com
Postleitzahl: 523945 Tel. (86-769) 38937518

Machine Translated by Google

Testbericht Nummer: S241224070007-2 Datum: 31. Dezember 2024 Seite 7 von 16

Abschnitt 5 - Brandbekämpfungsmaßnahmen

Fünfter Punkt: Brandschutzmaßnahmen

Gefährliche **Eigenschaften:** Keine besonderen Verbrennungs- oder Explosionseigenschaften.

Gefährliche Verbrennungsprodukte: Zersetzungsprodukt unbekannt

Gefährliche Verbrennungsprodukte: Zersetzungsprodukte unbekannt.

Brandbekämpfungsmethoden & -mittel: Das Personal muss mit einer Filtermaske (Vollmaske) oder einem isolierten Atemschutzgerät ausgestattet sein.

Das Personal muss Kleidung tragen, die vor Feuer und giftigen Gasen schützt. Löschen Sie das Feuer im Windschatten.

Richtung. Stellen Sie den Behälter so schnell wie möglich an einen offenen Ort. Besprühen Sie die Behälter mit Wasser.

Um sie kühl zu halten, bis das Feuer vollständig gelöscht ist, sollte man sie in einen Kamin legen. Wenn sich der Behälter im Feuer verfärbt hat oder Geräusche von sich gegeben hat, sollte man ihn ebenfalls im Kamin aufbewahren.

Aus dem Sicherheitsdruckentlastungsventil muss unverzüglich evakuiert werden. Medien: trübes Wasser, Schaum, Pulver, COÿ, sandiger Lehm. Löschmethoden und

Agenten:

Die Feuerwehrleute müssen Vollgesichtsmasken oder umluftunabhängige Atemschutzgeräte sowie feuer- und chemikalienbeständige Ganzkörperkleidung tragen und den Brand von der Windrichtung aus löschen.

Feuer. Behälter nach Möglichkeit aus dem Brandbereich ins Freie bringen. Behälter im Brandbereich mit Wasser besprühen, um sie zu kühlen, bis das Feuer gelöscht ist. Falls sich Behälter im Brandbereich verfärbt haben oder Inhalt ausgelaufen ist, entsprechende Maßnahmen ergreifen.

Bei einem Geräusch aus dem vollständig geöffneten Druckentlastungsventil sofort evakuieren. Löschmittel: Wassersprühstrahl, Schaum, Trockenpulver, Kohlendioxid, Sand.

Hinweis: Dieser Prüfbericht ist ungültig, wenn er nicht mit dem speziellen Prüfsiegel versehen ist. Der Prüfbericht ist ausschließlich für die geprüften Proben verantwortlich und verliert seine Gültigkeit bei Änderungen, Ergänzungen oder Streichungen. Dieser Prüfbericht darf ohne vorherige schriftliche Genehmigung des Unternehmens nicht, auch nicht auszugsweise, vervielfältigt werden. Jede unbefugte Änderung, Fälschung oder Verfälschung des Inhalts oder des Erscheinungsbildes dieses Berichts ist rechtswidrig und kann strafrechtlich verfolgt werden. Einwände gegen den Inhalt des Prüfberichts sind innerhalb von 15 Tagen einzureichen.

Name des Labors: Soar Testing Certification (GuangDong) Co., Ltd. **Adresse:** Zimmer 1093, Nr. 12, östlich der Houjie Avenue, Houjie, Dongguan, Guangdong, China **E-Mail:** service@soar-cert.com Website**:** http://www.soartestlab.com
Postleitzahl: 523945 Tel. (86-769) 38937518

Machine Translated by Google

Testbericht Nummer: S241224070007-2 Datum: 31. Dezember 2024 Seite 8 von 16

Abschnitt 6 – Maßnahmen bei unbeabsichtigter Freisetzung

Punkt 6: Notfallmaßnahmen bei Leckagen

Schutzmaßnahmen, Schutzausrüstung und Notfallverfahren für Bediener: Es ist

Es wurde empfohlen, dass Einsatzkräfte Atemschutzgeräte mit Druckluftzufuhr, antistatische Kleidung und Gummistiefel tragen.

Ölbeständige Handschuhe tragen. Verschüttetes Öl nicht berühren oder überkreuzen. Alle während des Betriebs verwendeten Geräte müssen geerdet sein. Schneiden

Die Leckagequelle so weit wie möglich absperren. Sämtliche Zündquellen beseitigen.

Die Warnzone ist entsprechend dem betroffenen Bereich von Flüssigkeitsströmung, Dampf- oder Staubausbreitung abzugrenzen und zu evakuieren.

Nicht relevantes Personal sollte sich außerhalb der Querwindzone bzw. der Luvzone der Sicherheitszone aufhalten. Arbeitsschutzmaßnahmen,

Ausrüstung und Notfallmaßnahmen: Es wird empfohlen, dass Einsatzkräfte umluftunabhängige Atemschutzgeräte, antistatische Kleidung und ölbeständige Gummihandschuhe tragen.

Abdecken. Ausgelaufenes Material nicht berühren oder überqueren. Alle während des Betriebs verwendeten Geräte müssen geerdet sein. Leckagequelle nach Möglichkeit isolieren. Alle Zündquellen entfernen.

Auf Grundlage der von Flüssigkeitsströmung, Dampf- oder Staubausbreitung betroffenen Fläche wird eine Warnzone eingerichtet, und nicht betroffenes Personal wird aus der Querwind- oder Luvrichtung in eine sichere Zone evakuiert.

Umweltschutzmaßnahmen: Leckagen eindämmen, um Umweltverschmutzung zu vermeiden. Verschüttungen verhindern.

Eindämmung des ausgetretenen Materials in Abwasserkanälen, Oberflächengewässern und Grundwasser. Umwelt

Schutzmaßnahmen: Ausgetretenes Material eindämmen, um Umweltverschmutzung zu verhindern. Verhindern, dass das ausgetretene Material in die Kanalisation, Oberflächengewässer und das Grundwasser gelangt.

Eindämmungs- und Beseitigungsmethoden für auslaufende Chemikalien und verwendete Entsorgungsmaterialien:

Eindämmungs- und Reinigungsverfahren für verschüttete Chemikalien und die verwendeten Entsorgungsmaterialien:

Geringe Leckagemenge: Die auslaufende Flüssigkeit möglichst vollständig in einem verschließbaren Behälter auffangen. Mit etwas Wasser aufsaugen.

Bei kleineren Verschüttungen: Die verschüttete Flüssigkeit möglichst in einem verschließbaren Behälter auffangen. Mit Sand, Aktivkohle oder anderen inerten Materialien aufsaugen.

Material an einen sicheren Ort bringen. Nicht in den Abfluss spülen.

Nicht in den Abfluss spülen.

Bei größeren Leckagen: Einen Damm errichten oder eine Grube ausheben, um das Wasser aufzufangen. Das Abflussrohr abdichten. Mit Schaum abdecken, um ein Auslaufen zu verhindern.

Verdunstung. Umfüllen in einen Tankwagen oder einen Spezialbehälter mit explosionsgeschützter Pumpe zum Recycling oder Transport

Zur Abfallentsorgungsanlage. Große Verschmutzung:

Dämme errichten oder Gruben ausheben, um die ausgelaufene Flüssigkeit einzudämmen. Abflussrohre abdichten. Mit Schaum abdecken, um die Verdunstung zu verhindern. Mit explosionsgeschützten Pumpen in Tankwagen oder Spezialbehälter umfüllen.

Entsorgen Sie die Ware entweder im Recycling oder bringen Sie sie zur Abfallbehandlungsanlage.

Hinweis: Dieser Prüfbericht ist ungültig, wenn er nicht mit dem speziellen Prüfsiegel versehen ist. Der Prüfbericht ist ausschließlich für die geprüften Proben verantwortlich und verliert seine Gültigkeit bei Änderungen, Ergänzungen oder Streichungen. Dieser Prüfbericht darf ohne vorherige schriftliche Genehmigung des Unternehmens nicht, auch nicht auszugsweise, vervielfältigt werden. Jede unbefugte Änderung, Fälschung oder Verfälschung des Inhalts oder des Erscheinungsbildes dieses Berichts ist rechtswidrig und kann strafrechtlich verfolgt werden. Einwände gegen den Inhalt des Prüfberichts sind innerhalb von 15 Tagen einzureichen.

Name des Labors: Soar Testing Certification (GuangDong) Co., Ltd. **Adresse:** Zimmer 1093, Nr. 12, östlich der Houjie Avenue, Houjie, Dongguan, Guangdong, China **E-Mail:** service@soar-cert.com Website:http://www.soartestlab.com
Postleitzahl: 523945 Tel. (86-769) 38937518

Machine Translated by Google

Testbericht Nummer: S241224070007-2 Datum: 31. Dezember 2024 Seite 9 von 16

Abschnitt 7 – Handhabung und Lagerung

Punkt 7: Betrieb und Lagerung

Handhabung: Die Bediener müssen speziell geschult sein und die Betriebsanweisungen strikt einhalten.

Die Durchführung sollte an Orten mit lokaler oder vollständiger Belüftung erfolgen. Augen- und Hautkontakt vermeiden.

Einatmen von Dampf. Persönliche Schutzmaßnahmen siehe Abschnitt 8. Von Feuer und Hitze fernhalten. Rauchen verboten.

am Arbeitsplatz. Vermeidung und Oxidationsmittelkontakt mit anderen verbotenen Verbindungen (siehe Abschnitt 10 für verbotene Verbindungen).

Beim Umgang mit den Verbindungen sollte vorsichtig be- und entladen werden, um Beschädigungen der Verpackung zu vermeiden.

Behälter. Leere Behälter können schädliche Rückstände enthalten. Nach Gebrauch Hände waschen. Nicht aus dem Behälter essen oder trinken.

Arbeitsplatz. Ausgestattet mit der entsprechenden Vielfalt und Menge an Feuerlösch- und Leckage-Notfallausrüstung.

Behandlungsgeräte. Betrieb

Vorsichtsmaßnahmen: Die Bediener müssen speziell geschult sein und die Betriebsanweisungen strikt einhalten. Die Behandlung sollte in einem Bereich mit lokaler oder allgemeiner Belüftung durchgeführt werden.

Führen Sie den Vorgang an einem sicheren Ort durch. Vermeiden Sie den Kontakt mit Augen und Haut sowie das Einatmen von Dämpfen. Hinweise zu persönlichen Schutzmaßnahmen finden Sie in Teil 8. Von Zünd- und Hitzequellen fernhalten. Arbeitsbereiche müssen absolut trocken sein.

Rauchen verboten. Kontakt mit unverträglichen Stoffen wie Oxidationsmitteln vermeiden (siehe Teil 10 für unverträgliche Stoffe). Vorsichtig handhaben, um Beschädigungen an Verpackung und Behältern zu vermeiden. Entleeren.

Der Behälter kann gefährliche Rückstände enthalten. Nach Gebrauch Hände waschen. Am Arbeitsplatz nicht essen oder trinken. Den Arbeitsplatz mit geeigneten Feuerlöschgeräten und Einrichtungen zur Bekämpfung von ausgelaufenen Stoffen in ausreichender Menge ausstatten.

Vorbereiten.

Lagerung: Kühl und gut belüftet lagern. Getrennt von Oxidationsmitteln und Lebensmitteln aufbewahren.

Chemikalien und dürfen nicht gemischt werden (siehe Abschnitt 10 für verbotene Verbindungen). Behälter stets verschlossen halten.

Von Feuer und Hitze fernhalten. Keine Geräte und Werkzeuge verwenden, die Funken erzeugen können. Der Lagerbereich sollte ...

Ausgestattet mit Ausrüstung zur Notfallbehandlung von Leckagen und geeigneten Auffangmaterialien. Lagerungshinweise: In einem geschlossenen Raum lagern.

Kühl und gut belüftet lagern. Von Oxidationsmitteln und Lebensmittelchemikalien fernhalten; nicht mit anderen Stoffen mischen (siehe Teil 10 für unverträgliche Materialien).

Behälter stets verschlossen halten. Von Zündquellen und Hitze fernhalten. Keine Geräte oder Werkzeuge verwenden, die Funken erzeugen können. Der Lagerbereich muss mit Ausrüstung zur Bekämpfung von Leckagen und geeigneten Auffangbehältern ausgestattet sein.

Material.

Hinweis: Dieser Prüfbericht ist ungültig, wenn er nicht mit dem speziellen Prüfsiegel versehen ist. Der Prüfbericht ist ausschließlich für die geprüften Proben verantwortlich und verliert seine Gültigkeit bei Änderungen, Ergänzungen oder Streichungen. Dieser Prüfbericht darf ohne vorherige schriftliche Genehmigung des Unternehmens nicht, auch nicht auszugsweise, vervielfältigt werden. Jede unbefugte Änderung, Fälschung oder Verfälschung des Inhalts oder des Erscheinungsbildes dieses Berichts ist rechtswidrig und kann strafrechtlich verfolgt werden. Einwände gegen den Inhalt des Prüfberichts sind innerhalb von 15 Tagen einzureichen.

Name des Labors: Soar Testing Certification (GuangDong) Co., Ltd. **Adresse:** Zimmer 1093, Nr. 12, östlich der Houjie Avenue, Houjie, Dongguan, Guangdong, China **E-Mail:** service@soar-cert.com Website:http://www.soartestlab.com
Postleitzahl: 523945 Tel. (86-769) 38937518

Machine Translated by Google

Testbericht Nummer: S241224070007-2 Datum: 31. Dezember 2024 Seite 10 von 16

Abschnitt 8 – Expositionsbegrenzung und persönlicher Schutz

Punkt 8: Expositionsbegrenzung und persönliche Schutzmaßnahmen

Zulässige Höchstkonzentration: Noch kein Standard.

Maximal zulässige Konzentration: Es wurde kein Standard festgelegt.

Überwachungsmethode: EN 14042 Leitfaden für Verfahren zur Beurteilung der Exposition gegenüber chemischen oder biologischen Stoffen Agenten in der Arbeitsplatzluft

Überwachungsmethode: EN 14042 Leitfaden für die Beurteilung der Exposition gegenüber chemischen oder biologischen Arbeitsstoffen am Arbeitsplatz.

Technische Maßnahmen: Staubausbreitung verhindern! Es wird empfohlen, Arbeitsbereiche voneinander zu trennen. Arbeitsbereiche. Geschlossener Betrieb zur Vermeidung von Leckagen. Verbesserte Belüftung. Automatische Alarmvorrichtung einrichten und Notbelüftungseinrichtungen. Notfall-Evakuierungswege und notwendige Entwässerungsflächen einrichten. Einrichten Rote Warnlinie, Warnzeichen und chinesische Warnbeschreibung sowie Einrichtung eines Kommunikationsalarmsystems. Sicherheitsduschen und Augenspüleinrichtungen sind vorhanden.

Technische Maßnahmen: Staubverbreitung verhindern! Der Arbeitsbereich sollte von anderen Arbeitsbereichen getrennt sein. Betrieb in einem geschlossenen System, um Leckagen zu vermeiden. Belüftung verbessern. Automatische Alarme installieren. Ausrüstung und Notbelüftungseinrichtungen sind bereitzustellen. Notfall-Evakuierungswege und notwendige Überlaufzonen sind vorzusehen. Warnlinien für die rote Zone, Warnschilder und chinesische Warnhinweise sind anzubringen. Ausgestattet mit einem Kommunikationsalarmsystem. Bietet Sicherheitsduschen und Augenspülstationen.

Atemschutz: Wenn die Konzentration in der Luft den Grenzwert überschreitet, tragen Sie eine Filtergasmaske (halbe Im Notfall, z. B. bei einer Rettungs- oder Evakuierungsmaßnahme, sollten Sie ein Atemschutzgerät tragen. Atemschutz: Bei hoher Konzentration Bei Überschreitung des Grenzwerts in der Luft ist eine filtrierende Atemschutzmaske (Halbmaske) zu tragen. Bei Rettungs- oder Evakuierungsmaßnahmen ist ein umluftunabhängiges Atemschutzgerät zu verwenden. Respirator.

Augenschutz : Chemikalienschutzbrille tragen.

Körperschutz: Tragen Sie einen antiseptischen Durchdringungsschutzanzug

Körperschutz: Tragen Sie Schutzkleidung gegen giftige Substanzen.

Handschutz : Tragen Sie ölbeständige Gummihandschuhe.

Weitere Schutzmaßnahmen: Rauchen am Arbeitsplatz verboten. Pflegen Sie gute Gewohnheiten. Hygiene. Duschen und Augenspülmöglichkeiten sind vorhanden. Weitere Vorsichtsmaßnahmen:

Rauchen ist am Arbeitsplatz verboten. Bitte achten Sie auf gute Hygiene. Duschen und Augenspülmöglichkeiten sind vorhanden.

Hinweis: Dieser Prüfbericht ist ungültig, wenn er nicht mit dem speziellen Prüfsiegel versehen ist. Der Prüfbericht ist ausschließlich für die geprüften Proben verantwortlich und verliert seine Gültigkeit bei Änderungen, Ergänzungen oder Streichungen. Dieser Prüfbericht darf ohne vorherige schriftliche Genehmigung des Unternehmens nicht, auch nicht auszugsweise, vervielfältigt werden. Jede unbefugte Änderung, Fälschung oder Verfälschung des Inhalts oder des Erscheinungsbildes dieses Berichts ist rechtswidrig und kann strafrechtlich verfolgt werden. Einwände gegen den Inhalt des Prüfberichts sind innerhalb von 15 Tagen einzureichen.

Name des Labors: Soar Testing Certification (GuangDong) Co., Ltd. **Adresse:** Zimmer 1093, Nr. 12, östlich der Houjie Avenue, Houjie, Dongguan, Guangdong, China **E-Mail:** service@soar-cert.com Website:http://www.soartestlab.com
Postleitzahl: 523945 Tel. (86-769) 38937518

Machine Translated by Google

Testbericht Nummer: S241224070007-2 Datum: 31. Dezember 2024 Seite 11 von 16

Abschnitt 9 – Physikalische und chemische Eigenschaften

Punkt 9: Physikalische und chemische Eigenschaften

Aussehen: Flüssig

Aussehen: Flüssig

Farbe: Mehrfarbig

Farben: Mehrere Farben

Geruch: Schwacher Geruch

Geruch: Leichter Geruch

pH-Wert: 6-7

pH-Wert: 6-7

Siedepunkt/Siedebereich: Keine Daten verfügbar.

Schmelzpunkt/Schmelzbereich: Keine Daten verfügbar.

Brennpunkt: 130ÿ

Flammpunkt: 130°

Dichte: 1,3 g/cm³

Obere Explosionsgrenze in Luft - Untere Explosionsgrenze (Vol.-%) - UEL: Keine Daten verfügbar.

Dampfdruck: **Keine** Daten verfügbar.

Wasserlöslichkeit : Unlöslich in Wasser

Wasserlöslichkeit: Unlöslich in Wasser

Verteilungskoeffizient (n-Octanol/Wasser): Keine Daten verfügbar.

Viskosität: **Keine** Daten verfügbar.

Dampfdichte : 0,9 g/cm³

Verdunstungsrate: Keine Daten verfügbar.

Zündtemperatur: Keine Daten verfügbar.

Chemische Eigenschaften: Herstellung

Chemische Eigenschaften: Formulierung

Hinweis: Dieser Prüfbericht ist ungültig, wenn er nicht mit dem speziellen Prüfsiegel versehen ist. Der Prüfbericht ist ausschließlich für die geprüften Proben verantwortlich und verliert seine Gültigkeit bei Änderungen, Ergänzungen oder Streichungen. Dieser Prüfbericht darf ohne vorherige schriftliche Genehmigung des Unternehmens nicht, auch nicht auszugsweise, vervielfältigt werden. Jede unbefugte Änderung, Fälschung oder Verfälschung des Inhalts oder des Erscheinungsbildes dieses Berichts ist rechtswidrig und kann strafrechtlich verfolgt werden. Einwände gegen den Inhalt des Prüfberichts sind innerhalb von 15 Tagen einzureichen.

Name des Labors: Soar Testing Certification (GuangDong) Co., Ltd. **Adresse:** Zimmer 1093, Nr. 12, östlich der Houjie Avenue, Houjie, Dongguan, Guangdong, China **E-Mail:** service@soar-cert.com Websiteÿhttp://www.soartestlab.com
Postleitzahl: 523945 Tel. (86-769) 38937518

Machine Translated by Google

Testbericht Nummer: S241224070007-2 Datum: 31. Dezember 2024 Seite 12 von 16

Abschnitt 10 – Stabilität und Reaktivität

Punkt 10: Stabilität und Reaktivität

Stabilität: Stabil unter normalen Temperatur- und Druckbedingungen.

Unverträgliche Substanzen: Starke Oxidationsmittel, starke Säuren.

Zu vermeidende Bedingungen : Elektrostatische Entladung, Hitze, Feuchtigkeit usw.

Gefährliche Polymerisation: Keine.

Gefährliche Zersetzungsprodukte: Unter normalen Lager- und Verwendungsbedingungen entstehen gefährliche Zersetzungsprodukte.

Es sollten keine Produkte hergestellt werden. Zersetzungsprodukte:

Unter normalen Bedingungen entstehen keine Zersetzungsprodukte oder andere reizende Substanzen.

Abschnitt 11 – Toxikologische Informationen

Punkt 11: Toxikologische Informationen

Akute Toxizität: Keine Daten verfügbar.

Subakute und chronische Toxizität: Keine Daten verfügbar.

Reizung: Keine Daten verfügbar.

Reizung: Keine Daten verfügbar.

Sensibilisierung: Keine Daten verfügbar.

Allergenität: Keine Daten verfügbar.

Mutagenität: Keine Daten verfügbar.

Karzinogenität: Keine Daten verfügbar.

Sonstige: Keine Daten verfügbar.

Sonstiges: Keine Informationen verfügbar.

Hinweis: Dieser Prüfbericht ist ungültig, wenn er nicht mit dem speziellen Prüfsiegel versehen ist. Der Prüfbericht ist ausschließlich für die geprüften Proben verantwortlich und verliert seine Gültigkeit bei Änderungen, Ergänzungen oder Streichungen. Dieser Prüfbericht darf ohne vorherige schriftliche Genehmigung des Unternehmens nicht, auch nicht auszugsweise, vervielfältigt werden. Jede unbefugte Änderung, Fälschung oder Verfälschung des Inhalts oder des Erscheinungsbildes dieses Berichts ist rechtswidrig und kann strafrechtlich verfolgt werden. Einwände gegen den Inhalt des Prüfberichts sind innerhalb von 15 Tagen einzureichen.

Name des Labors: Soar Testing Certification (GuangDong) Co., Ltd. **Adresse:** Zimmer 1093, Nr. 12, östlich der Houjie Avenue, Houjie, Dongguan, Guangdong, China **E-Mail:** service@soar-cert.com Website:http://www.soartestlab.com
Postleitzahl: 523945 Tel. (86-769) 38937518

Machine Translated by Google

Testbericht Nummer: S241224070007-2 Datum: 31. Dezember 2024 Seite 13 von 16

Abschnitt 12 – Ökologische Informationen

Punkt 12: Ökologische Informationen

Ökotoxizität: Keine Daten verfügbar.

Biologisch abbaubar: Keine Daten verfügbar.

Nicht biologisch abbaubar: Keine Daten verfügbar.

Biokonzentration oder biologische Akkumulation: Keine Daten verfügbar.

Andere schädliche Auswirkungen: Keine Daten verfügbar.

Andere Nebenwirkungen: Keine Daten verfügbar.

Abschnitt 13 – Überlegungen zur Entsorgung

Punkt 13: Abfallentsorgung

Art des Abfalls: Die Probe wird nicht als gefährlicher Abfall im Sinne der Verordnung (EG) Nr. 1272/2008 eingestuft.

Abfalleigenschaften: Diese Probe wird nicht als gefährlicher Abfall im Sinne der Verordnung (EG) Nr. 1272/2008 eingestuft.

Methoden der Abfallentsorgung : Bitte beachten Sie vor der Handhabung die nationalen oder lokalen Vorschriften.

Achtung: Vermeiden Sie Umweltverschmutzung. Verhindern Sie, dass Abfälle in die Kanalisation, Oberflächengewässer und … gelangen.

Grundwasser.

Vorsichtsmaßnahmen bei der Entsorgung: Umweltverschmutzung vermeiden. Abfall darf nicht in die Kanalisation, Oberflächengewässer oder das Grundwasser gelangen.

Hinweis: Dieser Prüfbericht ist ungültig, wenn er nicht mit dem speziellen Prüfsiegel versehen ist. Der Prüfbericht ist ausschließlich für die geprüften Proben verantwortlich und verliert seine Gültigkeit bei Änderungen, Ergänzungen oder Streichungen. Dieser Prüfbericht darf ohne vorherige schriftliche Genehmigung des Unternehmens nicht, auch nicht auszugsweise, vervielfältigt werden. Jede unbefugte Änderung, Fälschung oder Verfälschung des Inhalts oder des Erscheinungsbildes dieses Berichts ist rechtswidrig und kann strafrechtlich verfolgt werden. Einwände gegen den Inhalt des Prüfberichts sind innerhalb von 15 Tagen einzureichen.

Name des Labors: Soar Testing Certification (GuangDong) Co., Ltd. **Adresse:** Zimmer 1093, Nr. 12, östlich der Houjie Avenue, Houjie, Dongguan, Guangdong, China **E-Mail:** service@soar-cert.com Website)http://www.soartestlab.com
Postleitzahl: 523945 Tel. (86-769) 38937518

Maschine Übersetzt von Google

Abschnitt 14 – Transportinformationen

	Landverkehr	Seetransport	**Lufttransport**
	(ADR/RID)	**(IMDG)**	**(ICAO/IATA)**
UN-Nummer:	Nicht zutreffend	Nicht zutreffend	Nicht zutreffend
UN- Nummer:			
Transportgefahrenklasse:	Nicht zutreffend	Nicht zutreffend	Nicht zutreffend
Verpackungsgruppe:	Nicht zutreffend	Nicht zutreffend	Nicht zutreffend
Verpackungskategorie			
Meeresverschmutzung	NEIN	NEIN	NEIN
Besondere Vorsichtsmaßnahmen **für Benutzer:**	Nicht erforderlich	Nicht erforderlich	Nicht erforderlich
Massenguttransport gemäß MARPOL			
Massenguttransport gemäß Anhang **II** der Verordnung **73/78**	Nicht erforderlich	Nicht erforderlich	Nicht erforderlich
Übereinkommen zur Bekämpfung der Umweltverschmutzung und der **IBC-Code:**			

Verpackungsmethode: Keine Daten verfügbar

Transportmittel: Luft, See, Schiene, Straße.

Hinweise zum Transport: Prüfen Sie vor dem Transport, ob die Verpackung der Container unbeschädigt ist. Es darf während des Transports nichts auslaufen, zusammenfallen, sich absetzen oder beschädigt werden. Transportgüter dürfen nicht zusammen mit Oxidationsmitteln oder starken Säuren transportiert werden. Transportfahrzeug und Schiff müssen gereinigt und desinfiziert werden, andernfalls kann es zu Beschädigungen kommen. Das Zusammenbauen von Gegenständen ist nicht gestattet. Während des Transports muss das Fahrzeug vor Witterungseinflüssen, Regen und hohen Temperaturen geschützt werden. Bei Zwischenstopps ist das Fahrzeug von Feuer und Wärmequellen fernzuhalten. Beim Seetransport muss der Montageort von Schlafzimmer und Küche ferngehalten und vom Maschinenraum, der Stromversorgung und Feuerquellen isoliert sein. Quelle.

Vorsichtsmaßnahmen beim Transport: Prüfen Sie vor dem Transport, ob die Verpackungsbehälter unbeschädigt und versiegelt sind. Stellen Sie während des Transports sicher, dass die Behälter nicht auslaufen, zusammenfallen, herunterfallen oder beschädigt werden. Mischen oder transportieren Sie nicht mit Oxidationsmittel, Lebensmittelchemikalien usw. sind strengstens verboten. Transportfahrzeuge und -schiffe müssen gründlich gereinigt und desinfiziert werden; andernfalls dürfen keine anderen Güter transportiert werden. Fahrzeuge müssen vor Regen und hohen Temperaturen geschützt werden. Während des Transports. Bei Zwischenstopps sollten Fahrzeuge von offenen Flammen und starken Wärmequellen ferngehalten werden. Beim Seetransport sollte der Verladeort weit entfernt von Schlafzimmern und Küchen und isoliert sein. aus dem Maschinenraum, den Energiequellen und den Feuerquellen.

Hinweis: Dieser Prüfbericht ist ungültig, wenn er nicht mit dem speziellen Prüfsiegel versehen ist. Der Prüfbericht ist ausschließlich für die geprüften Proben verantwortlich und verliert seine Gültigkeit bei Änderungen, Ergänzungen oder Streichungen. Dieser Prüfbericht darf ohne vorherige schriftliche Genehmigung des Unternehmens nicht, auch nicht auszugsweise, vervielfältigt werden. Jede unbefugte Änderung, Fälschung oder Verfälschung des Inhalts oder des Erscheinungsbildes dieses Berichts ist rechtswidrig und kann strafrechtlich verfolgt werden. Einwände gegen den Inhalt des Prüfberichts sind innerhalb von 15 Tagen einzureichen.

Name des Labors: Soar Testing Certification (GuangDong) Co., Ltd. **Adresse:** Zimmer 1093, Nr. 12, östlich der Houjie Avenue, Houjie, Dongguan, Guangdong, China **E-Mail:** service@soar-cert.com Website)http://www.soartestlab.com
Postleitzahl: 523945 Tel. (86-769) 38937518

Machine Translated by Google

Testbericht Nummer: S241224070007-2 Datum: 31. Dezember 2024 Seite 15 von 16

Abschnitt 15 – Regulatorische Informationen

Punkt 15: Rechtliche Informationen

Rechtliche Hinweise: ISO 11014-2009 Sicherheitsdatenblatt für chemische Produkte - Inhalt und Reihenfolge der Abschnitte.

Verordnung (EG) Nr. 1272/2008 Einstufung, Kennzeichnung und Verpackung von Stoffen und Gemischen.

Abschnitt 16 – Zusätzliche Informationen

Punkt 16: Sonstige Informationen

Nach unserem besten Wissen sind die hierin enthaltenen Informationen korrekt. Jedoch hat keiner der oben genannten

Der Lieferant und seine Tochtergesellschaften übernehmen keinerlei Haftung für die Richtigkeit oder Vollständigkeit der
Die hierin enthaltenen Informationen.

Die endgültige Beurteilung der Eignung eines Materials liegt allein in der Verantwortung des Nutzers. Alle Materialien können folgende Eigenschaften aufweisen:

Es birgt unbekannte Gefahren und sollte daher mit Vorsicht verwendet werden. Obwohl bestimmte Gefahren hierin beschrieben sind, können wir keine Garantie für die Richtigkeit dieser Angaben übernehmen.

Wir garantieren, dass dies die einzigen bestehenden Gefahren sind.

Die Informationen basieren auf der Richtigkeit der Daten; wir übernehmen jedoch keine Verantwortung für deren Anwendung oder Änderung unter Umständen, die außerhalb unserer Kontrolle liegen.

Keine Haftung. Diese Informationen werden nur dann konfiguriert, wenn der Empfänger den spezifischen Zweck festlegt, für den das Material bestimmt ist.

Anmerkung: Der Bewertungsbericht basiert ausschließlich auf Daten der offiziellen Website und Kundendaten.

Dieser Evaluierungsbericht dient ausschließlich Referenzzwecken für Kundenforschung, Schulung, interne Qualitätskontrolle, Produktentwicklung und andere Zwecke. Hinweis: Dieser Evaluierungsbericht basiert auf

Die Daten stammen von der offiziellen Website und werden vom Kunden bereitgestellt. Sie dienen ausschließlich der Kundenforschung, der Schulung, der internen Qualitätskontrolle, der Produktentwicklung und anderen Zwecken.

Referenz.

Hinweis: Dieser Prüfbericht ist ungültig, wenn er nicht mit dem speziellen Prüfsiegel versehen ist. Der Prüfbericht ist ausschließlich für die geprüften Proben verantwortlich und verliert seine Gültigkeit bei Änderungen, Ergänzungen oder Streichungen. Dieser Prüfbericht darf ohne vorherige schriftliche Genehmigung des Unternehmens nicht, auch nicht auszugsweise, vervielfältigt werden. Jede unbefugte Änderung, Fälschung oder Verfälschung des Inhalts oder des Erscheinungsbildes dieses Berichts ist rechtswidrig und kann strafrechtlich verfolgt werden. Einwände gegen den Inhalt des Prüfberichts sind innerhalb von 15 Tagen einzureichen.

Name des Labors: Soar Testing Certification (GuangDong) Co., Ltd. **Adresse:** Zimmer 1093, Nr. 12, östlich der Houjie Avenue, Houjie, Dongguan, Guangdong, China **E-Mail:** service@soar-cert.com Website:http://www.soartestlab.com
Postleitzahl: 523945 Tel. (86-769) 38937518

Machine Translated by Google

Testbericht Nummer: S241224070007-2 Datum: 31. Dezember 2024 Seite 16 von 16

Foto des Musters:.

Beispielfoto:

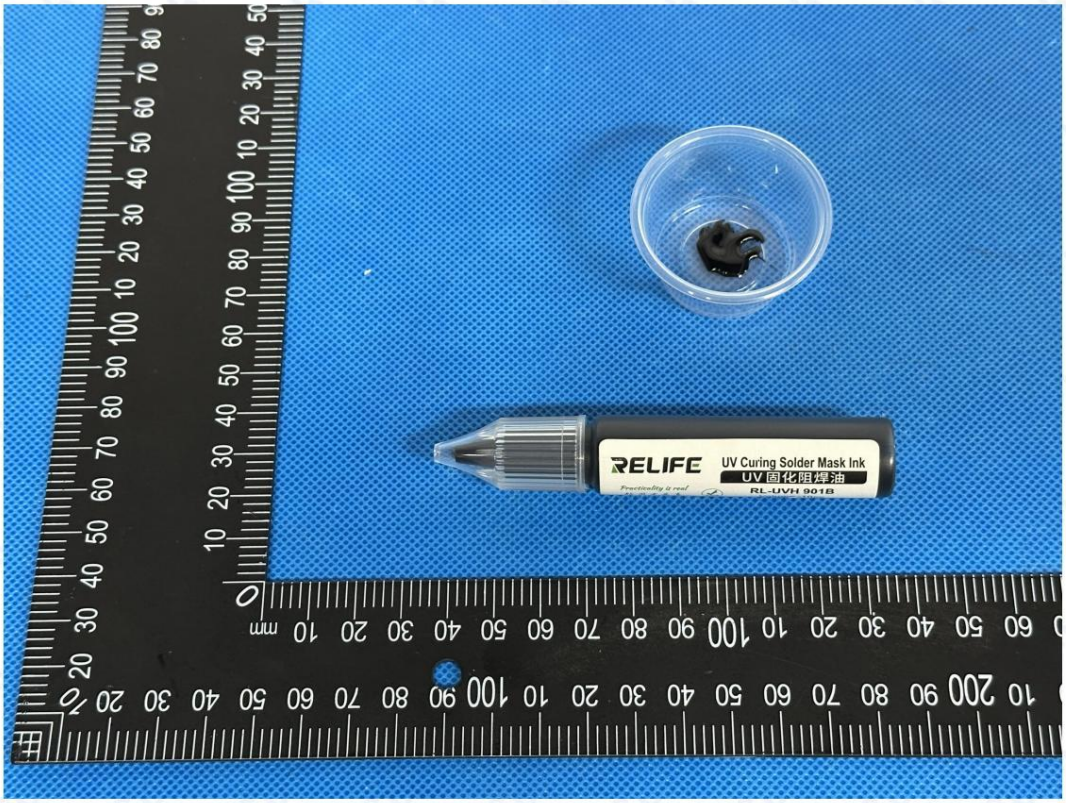

Dieses Foto darf nur in Verbindung mit dem Original-SOAR-Bericht verwendet werden.

*** ***

Ende des Berichts

*** ***

Berichtsende

Hinweis: Dieser Prüfbericht ist ungültig, wenn er nicht mit dem speziellen Prüfsiegel versehen ist. Der Prüfbericht ist ausschließlich für die geprüften Proben verantwortlich und verliert seine Gültigkeit bei Änderungen, Ergänzungen oder Streichungen. Dieser Prüfbericht darf ohne vorherige schriftliche Genehmigung des Unternehmens nicht, auch nicht auszugsweise, vervielfältigt werden. Jede unbefugte Änderung, Fälschung oder Verfälschung des Inhalts oder des Erscheinungsbildes dieses Berichts ist rechtswidrig und kann strafrechtlich verfolgt werden. Einwände gegen den Inhalt des Prüfberichts sind innerhalb von 15 Tagen einzureichen.

Name des Labors: Soar Testing Certification (GuangDong) Co., Ltd. **Adresse:** Zimmer 1093, Nr. 12, östlich der Houjie Avenue, Houjie, Dongguan, Guangdong, China **E-Mail:** service@soar-cert.com Website:http://www.soartestlab.com
Postleitzahl: 523945 Tel. (86-769) 38937518

Machine Translated by Google
Machine Translated by Google

Správa o teste Číslo: S241224070007-2 Dátum: 31. decembra 2024 Strana 1 z 16

Bezpečnostný list

Karta bezpečnostných údajov

Názov vzorky: Flux

Názov vzorky: Spájkovací odpor

Testovaný model: RL-UVH901B

Hlavný testovací model: RL-UVH901B

Ďalšie modely: RL-UVH900, RL-UVH900B, RL-UVH900, RL-UVH900Y, RL-UVH900W

RL-UVH900BLÿRL-UVH901BÿRL-UVH901GÿRL-UVH901RÿRL-UVH901YÿRL-UVH901WÿRL-UVH901BLÿ

RL-UVH902˙RL-UVH902G˙RL-UVH902B˙RL-UVH902Y˙RL-UVH902R˙RL-UVH902BL˙RL-UVH903˙

RL-UVH903GÿRL-UVH903BÿRL-UVH903YÿRL-UVH903RÿRL-UVH903BLÿRL-UVH904ÿRL-UVH904Gÿ

RL-UVH904BÿRL-UVH904YÿRL-UVH904RÿRL-UVH904BLÿRL-UVH905ÿRL-UVH905GÿRL-UVH905Bÿ

RL-UVH905YÿRL-UVH905RÿRL-UVH905BLÿRL-UVH906ÿRL-UVH906GÿRL-UVH906BÿRL-UVH906Yÿ

RL-UVH906RÿRL-UVH906BLÿRL-UVH907ÿRL-UVH907GÿRL-UVH907BÿRL-UVH907YÿRL-UVH907Rÿ

RL-UVH907BLÿRL-UVH908ÿRL-UVH908GÿRL-UVH908BÿRL-UVH908YÿRL-UVH908RÿRL-UVH908BL

Zákazník: Guangzhou Sunshine Electronics Technology Co., Ltd.

Meno klienta: Guangzhou Xinxun Electronic Technology Co., Ltd.

Adresa zákazníka: 16. poschodie, č. 9 Baihesha Road, okres Liwan, Guangzhou

Adresa zákazníka: 16. poschodie, č. 9 Baihesha Road, okres Liwan, Guangzhou

Certifikácia Soar Testing (GuangDong) Co., Ltd.

NAPÍSANÉ	RECENZOVANÉ	SCHVÁLENÉ
Zooey Zhang	Kira Fu	Eric Wu, Frank Wu
		Schválený signatár

Poznámka: Táto skúšobná správa je neplatná, ak nie je opatrená špeciálnou pečaťou pre skúšanie. Zodpovedáme len za testované vzorky, neplatná je, ak je prepísaná, doplnená alebo vymazaná. Táto skúšobná správa sa nesmie reprodukovať, s výnimkou úplného znenia, bez predchádzajúceho písomného súhlasu spoločnosti. Akákoľvek neoprávnená zmena, falšovanie alebo falšovanie obsahu alebo vzhľadu tejto správy je nezákonné a páchatelia môžu byť stíhaní v plnom rozsahu zákona. Akúkoľvek námietku voči obsahu skúšobnej správy, prosím, navrhnite do 15 dní.

Názov laboratória: Soar Testing Certification (GuangDong) Co., Ltd. Adresa: Izba 1093, č. 12, východne od Houjie Avenue, Houjie, Dongguan, Guangdong, Čína E-mail: service@soar-
PSČ: 523945 Tel. (86-769) 38937518 Webová stránka cert.comýhttp://www.soartestlab.com

Machine Translated by Google

Karta bezpečnostných údajov materiálu (MSD)

Oddiel 1 – Identifikácia chemického výrobku a spoločnosti

Prvá položka: Chemický názov a informácie o výrobcovi

Názov vzorky: Flux

Testovaný model: RL-UVH901B

Hlavný testovací model: RL-UVH901B

Ďalšie modely: RL-UVH900, RL-UVH900B, RL-UVH900, RL-UVH900Y, RL-UVH900W

RL-UVH900BLÿRL-UVH901BÿRL-UVH901GÿRL-UVH901RÿRL-UVH901YÿRL-UVH901WÿRL-UVH901BLÿ

RL-UVH902˙RL-UVH902G˙RL-UVH902B˙RL-UVH902Y˙RL-UVH902R˙RL-UVH902BL˙RL-UVH903˙

RL-UVH903GÿRL-UVH903BÿRL-UVH903YÿRL-UVH903RÿRL-UVH903BLÿRL-UVH904ÿRL-UVH904Gÿ

RL-UVH904BÿRL-UVH904YÿRL-UVH904RÿRL-UVH904BLÿRL-UVH905ÿRL-UVH905GÿRL-UVH905Bÿ

RL-UVH905YÿRL-UVH905RÿRL-UVH905BLÿRL-UVH906ÿRL-UVH906GÿRL-UVH906BÿRL-UVH906Yÿ

RL-UVH906RÿRL-UVH906BLÿRL-UVH907ÿRL-UVH907GÿRL-UVH907BÿRL-UVH907YÿRL-UVH907Rÿ

RL-UVH907BL, RL-UVH908, RL-UVH908G, RL-UVH908B, RL-UVH908Y, RL-UVH908R, RL-UVH908BL Ochranná známka: Quick, Sunshine,

Zákazník RELIFE: Guangzhou Sunshine

Elektronické technológie, s.r.o.

Adresa zákazníka : 16. poschodie, č. 9 Baihesha Road, okres Liwan, Guangzhou

Výrobca: Foshan Xinheng Technology Co., Ltd. Adresa:

5. poschodie, budova 3, Liandong Intelligent

Výrobný park, č. 105, severný Shilong

Adresa výrobcu: 5. poschodie, budova 3,

Inteligentný výrobný park Liandong, č. 105 Shilong North Road, ulica Guicheng, okres Nanhai, mesto Foshan

Kontaktná osoba: Lin Jihua

Tel.: +86 135 3898 6190

Mobil: +86 135 3898 6190 E-

e-mail: Sunshine01@exinxun.com

Poznámka: Táto skúšobná správa je neplatná, ak nie je opatrená špeciálnou pečaťou pre skúšanie. Zodpovedáme len za testované vzorky, neplatná je, ak je prepísaná, doplnená alebo vymazaná. Táto skúšobná správa sa nesmie reprodukovať, s výnimkou úplného znenia, bez predchádzajúceho písomného súhlasu spoločnosti. Akákoľvek neoprávnená zmena, falšovanie alebo falšovanie obsahu alebo vzhľadu tejto správy je nezákonné a páchatelia môžu byť stíhaní v plnom rozsahu zákona. Akúkoľvek námietku voči obsahu skúšobnej správy, prosím, navrhnite do 15 dní.

Machine Translated by Google
Machine Translated by Google

Správa o teste Číslo: S241224070007-2 Dátum: 31. decembra 2024 Strana 3 zo 16

Oddiel 2 – Identifikácia nebezpečenstiev

Druhá položka: Informácie o nebezpečenstve

Stupeň úmrtnosti: V súlade s nariadením (ES) č. 1272/2008 sa vzorka nerozdeľuje na nebezpečné článok.

Klasifikácia nebezpečnosti: Podľa smernice (ES) č. 1272/2008 nie je táto vzorka klasifikovaná ako nebezpečný materiál.

Trasa invázie:

Trasa vniknutia:

Kontakt s pokožkou: Môže dráždiť pokožku

Kontakt s pokožkou: Môže dráždiť pokožku.

Kontakt s očami : Môže dráždiť oči.

Vdýchnutie: Vdýchnutie jeho výparov je škodlivé.

Požitie: Prehltnutie môže spôsobiť žalúdočné ťažkosti.

Zdravotné riziká: Môže dráždiť pokožku a oči. Vdýchnutie jeho výparov je škodlivé. Môže spôsobiť fyzické ťažkosti, ak... prehltnuté.

Zdravotné riziká: Môže dráždiť pokožku a oči. Vdýchnutie výparov je škodlivé. Požitie môže spôsobiť nepríjemné pocity.

Nebezpečenstvo pre životné prostredie: Nevypúšťajte materiály do okolitého prostredia, pokiaľ to nepovolí

Vláda. Životné prostredie

Nebezpečenstvá: Nevypúšťajte materiály do okolitého prostredia bez povolenia vlády.

Nebezpečenstvo popálenia a prasknutia : Vzorka nie je horľavá.

Poznámka: Táto skúšobná správa je neplatná, ak nie je opatrená špeciálnou pečaťou pre skúšanie. Zodpovedáme len za testované vzorky, neplatná je, ak je prepísaná, doplnená alebo vymazaná. Táto skúšobná správa sa nesmie reprodukovať, s výnimkou úplného znenia, bez predchádzajúceho písomného súhlasu spoločnosti. Akákoľvek neoprávnená zmena, falšovanie alebo falšovanie obsahu alebo vzhľadu tejto správy je nezákonné a páchatelia môžu byť stíhaní v plnom rozsahu zákona. Akúkoľvek námietku voči obsahu skúšobnej správy, prosím, navrhnite do 15 dní.

Názov laboratória: Soar Testing Certification (GuangDong) Co., Ltd. Adresa: Izba 1093, č. 12, východne od Houjie Avenue, Houjie, Dongguan, Guangdong, Čína E-mail: service@soar-
PSČ: 523945 Tel. (86-769) 38937518 Webová stránka cert.com: http://www.soartestlab.com

Machine Translated by Google
Machine Translated by Google

Správa o teste Číslo: S241224070007-2 Dátum: 31. decembra 2024 Strana 4 z 16

Časť 3 – Zloženie/Informácie o zložke

Tretia položka: Informácie o zložení

Pureÿ Prímes

Čistý ÿ Zmes ÿ

Zloženie:

Chemické zloženie:

Chemický názov Chemický názov	Číslo CAS Číslo žiadosti o chemické abstrakty	Zloženie (v % hmotnosti) Hmotnostné percento zložky
Epoxidové živice Epoxidová živica Poleptanie/dráždivosť pre kožu, kategória 2, H315 Poleptanie/podráždenie pokožky kategórie 2, H315 Senzibilizácia pokožky, kategória 1, H317 Kožný alergén kategórie 1, H317 Vážne poškodenie očí / podráždenie očí Kategória 2, H319 Ťažké poškodenie očí/podráždenie očí kategória 2, H319 Nebezpečné pre vodné prostredie - chronické, kategória 2, H411 Nebezpečenstvo pre vodné prostredie – dlhodobé nebezpečenstvo kategórie 2, H411	61788-97-4	32 %
Trimetylolpropán etoxylát triakrylát Etoxylovaný trimetylolpropántriakrylát Senzibilizácia pokožky, kategória 1, H317 Kožný alergén kategórie 1, H317 Vážne poškodenie očí/podráždenie očí Kategória 2, H319 Ťažké poškodenie očí/podráždenie očí kategória 2, H319	28961-43-5	16 %
2-hydroxyetylmetakrylát Hydroxyetylmetakrylát Poleptanie/dráždivosť pre kožu, kategória 2, H315 Poleptanie/podráždenie pokožky kategórie 2, H315 Vážne poškodenie očí / podráždenie očí Kategória 2, H319 Ťažké poškodenie očí/podráždenie očí kategória 2, H319 Senzibilizácia pokožky, kategória 1, H317 Kožný alergén kategórie 1, H317	868-77-9	13 %

Poznámka: Táto skúšobná správa je neplatná, ak nie je opatrená špeciálnou pečaťou pre skúšanie. Zodpovedáme len za testované vzorky, neplatná je, ak je prepísaná, doplnená alebo vymazaná. Táto skúšobná správa sa nesmie reprodukovať, s výnimkou úplného znenia, bez predchádzajúceho písomného súhlasu spoločnosti. Akákoľvek neoprávnená zmena, falšovanie alebo falšovanie obsahu alebo vzhľadu tejto správy je nezákonné a páchatelia môžu byť stíhaní v plnom rozsahu zákona. Akúkoľvek námietku voči obsahu skúšobnej správy, prosím, navrhnite do 15 dní.

Názov laboratória: Soar Testing Certification (GuangDong) Co., Ltd. Adresa: Izba 1093, č. 12, východne od Houjie Avenue, Houjie, Dongguan, Guangdong, Čína E-mail: service@soar-
PSČ: 523945 Tel. (86-769) 38937518 Webová stránka cert.com: http://www.soartestlab.com

Machine Translated by Google
Machine Translated by Google

Správa o teste Číslo: S241224070007-2 Dátum: 31. decembra 2024 Strana 5 z 16

2-etylantrachinón 2-etylantrachinón Karcinogenita, kategória 1B, H350 Karcinogenita kategórie 1B, H350 Toxicita pre špecifický cieľový orgán – opakovaná, kategória 2, H373 Toxicita pre špecifický cieľový orgán pri opakovanej expozícii kategórie 2, H373 Nebezpečné pre vodné prostredie - akútne, kategória 1, H400 Nebezpečenstvo pre vodné prostredie – Akútna kategória nebezpečenstva 1, H400 Nebezpečné pre vodné prostredie - chronické, kategória 1, H410 Nebezpečenstvo pre vodné prostredie – dlhodobé nebezpečenstvo kategórie 1, H410	84-51-5	4 %
fenylbis(2,4,6-trimetylbenzoyl)fosfínoxid Fenylenol bis(2,4,6-trimetylbenzoyl)fosfínoxid Senzibilizácia pokožky, kategória 1, H317 Kožný alergén kategórie 1, H317 Nebezpečné pre vodné prostredie - chronické, kategória 4, H413 Nebezpečenstvo pre vodné prostredie – dlhodobá kategória nebezpečenstva 4, H413	162881-26-7	1 %
Ftalokyanínová zelená G Ftalokyanínová zelená	1328-53-6	2 %
Mastenec mastenec	14807-96-6	32 %

Poznámka: Táto skúšobná správa je neplatná, ak nie je opatrená špeciálnou pečaťou pre skúšanie. Zodpovedáme len za testované vzorky, neplatná je, ak je prepísaná, doplnená alebo vymazaná. Táto skúšobná správa sa nesmie reprodukovať, s výnimkou úplného znenia, bez predchádzajúceho písomného súhlasu spoločnosti. Akákoľvek neoprávnená zmena, falšovanie alebo falšovanie obsahu alebo vzhľadu tejto správy je nezákonné a páchatelia môžu byť stíhaní v plnom rozsahu zákona. Akúkoľvek námietku voči obsahu skúšobnej správy, prosím, navrhnite do 15 dní.

Názov laboratória: Soar Testing Certification (GuangDong) Co., Ltd. Adresa: Izba 1093, č. 12, východne od Houjie Avenue, Houjie, Dongguan, Guangdong, Čína E-mail: service@soar-
PSČ: 523945 Tel. (86-769) 38937518 Webová stránka cert.comÿhttp://www.soartestlab.com

Machine Translated by Google
Machine Translated by Google

Správa o teste Číslo: S241224070007-2 Dátum: 31. decembra 2024 Strana 6 z 16

Oddiel 4 – Opatrenia prvej pomoci

Štvrtý bod: Opatrenia prvej pomoci

Kontakt s pokožkou: Odstráňte kontaminovaný odev a dôkladne opláchnite pokožku tečúcou vodou alebo mydlovou vodou. Vyhľadajte lekársku pomoc.

Kontakt s pokožkou: Odstráňte kontaminovaný odev a dôkladne umyte pokožku mydlom a vodou. Vyhľadajte lekársku pomoc.

Dotyk očí: Zdvihnite horné a dolné viečka (ak je to možné, vyberte kontaktné šošovky), vypláchnite oči veľkým množstvom vodou alebo slanou vodou. Vyhľadajte lekársku pomoc.

Kontakt s očami: Zdvihnite očné viečka (ak je to možné, vyberte kontaktné šošovky) a vypláchnite tečúcou vodou alebo fyziologickým roztokom. Vyhľadajte lekársku pomoc.

Vdýchnutie: V prípade vystavenia sa výparom z prehriatia okamžite presuňte osobu na čerstvý vzduch. Udržujte dýchacie cesty otvorené.

Hladký. Ak je k dispozícii, použite kyslík. Vyhľadajte lekársku pomoc. Vdýchnutie:

Okamžite presuňte postihnutého na čerstvý vzduch. Udržujte dýchacie cesty voľné. Ak je dýchanie ťažké, podajte kyslík. Vyhľadajte lekársku pomoc.

Požitie: Vypláchnite si ústa. Nevyvolávajte zvracanie. Vyhľadajte lekársku pomoc.

Poznámka: Táto skúšobná správa je neplatná, ak nie je opatrená špeciálnou pečaťou pre skúšanie. Zodpovedáme len za testované vzorky, neplatná je, ak je prepísaná, doplnená alebo vymazaná. Táto skúšobná správa sa nesmie reprodukovať, s výnimkou úplného znenia, bez predchádzajúceho písomného súhlasu spoločnosti. Akákoľvek neoprávnená zmena, falšovanie alebo falšovanie obsahu alebo vzhľadu tejto správy je nezákonné a páchatelia môžu byť stíhaní v plnom rozsahu zákona. Akúkoľvek námietku voči obsahu skúšobnej správy, prosím, navrhnite do 15 dní.

Názov laboratória: Soar Testing Certification (GuangDong) Co., Ltd. Adresa: Izba 1093, č. 12, východne od Houjie Avenue, Houjie, Dongguan, Guangdong, Čína E-mail: service@soar-
PSČ: 523945 Tel. (86-769) 38937518 Webová stránka cert.comÿhttp://www.soartestlab.com

Machine Translated by Google
Machine Translated by Google

Správa o teste Číslo: S241224070007-2 Dátum: 31. decembra 2024 Strana 7 z 16

Oddiel 5 – Protipožiarne opatrenia

Piaty bod: Opatrenia protipožiarnej ochrany

Nebezpečné vlastnosti: Žiadne zvláštne vlastnosti horenia alebo výbuchu.

Nebezpečné produkty spaľovania: Produkt rozkladu neznámy

Nebezpečné produkty spaľovania: Produkty rozkladu nie sú známe.

Metódy a hasiace prostriedky: Personál musí byť vybavený filtračnou maskou (celoobličovou maskou) alebo izolovaným dýchacím prístrojom.

Personál musí nosiť oblečenie, ktoré dokáže chrániť pred ohňom a toxickým plynom. Haste oheň v náveternej oblasti.

smere. Čo najskôr odstráňte nádobu na voľné priestranstvo. Nastriekajte vodu na nádoby v

krb, aby sa udržali v chlade až do úplného uhasenia. Ak nádoba v ohni zmenila farbu alebo vydáva zvuk

Z bezpečnostného pretlakového zariadenia je potrebné okamžite evakuovať. Médiá: kalná voda, pena, prášok, CO2, piesčitá hlina. Hasiace metódy a

agenti:

Hasiči musia nosiť celotvárové respirátory alebo samostatné dýchacie prístroje a celotelové ohňovzdorné a chemicky odolné oblečenie a hasiť požiar z náveternej strany.

Požiar. Ak je to možné, premiestnite nádoby z oblasti požiaru na otvorený priestor. Nastriekajte vodu, aby sa nádoby v oblasti požiaru ochladili, kým požiar nie je uhasený. Ak nádoby v ohni zmenili farbu alebo sa z nich vyliala tekutina, podniknite vhodné kroky.

Ak z plnopretlakového zariadenia počujete zvuk, okamžite evakuujte postihnuté miesto. Hasiace prostriedky: rozprášená voda, pena, suchý prášok, oxid uhličitý, piesok.

Poznámka: Táto skúšobná správa je neplatná, ak nie je opatrená špeciálnou pečaťou pre skúšanie. Zodpovedáme len za testované vzorky, neplatná je, ak je prepísaná, doplnená alebo vymazaná. Táto skúšobná správa sa nesmie reprodukovať, s výnimkou úplného znenia, bez predchádzajúceho písomného súhlasu spoločnosti. Akákoľvek neoprávnená zmena, falšovanie alebo falšovanie obsahu alebo vzhľadu tejto správy je nezákonné a páchatelia môžu byť stíhaní v plnom rozsahu zákona. Akúkoľvek námietku voči obsahu skúšobnej správy, prosím, navrhnite do 15 dní.

Názov laboratória: Soar Testing Certification (GuangDong) Co., Ltd. Adresa: Izba 1093, č. 12, východne od Houjie Avenue, Houjie, Dongguan, Guangdong, Čína E-mail: service@soar-
PSČ: 523945 Tel. (86-769) 38937518 Webová stránka cert.comÿhttp://www.soartestlab.com

Machine Translated by Google
Machine Translated by Google

Správa o teste Číslo: S241224070007-2 Dátum: 31. decembra 2024 Strana 8 z 16

Oddiel 6 – Opatrenia pri náhodnom úniku

Bod 6: Núdzová reakcia na úniky

Ochranné opatrenia, ochranné vybavenie a postupy pre obsluhu v prípade núdze: Je odporúča sa, aby záchranári nosili dýchacie prístroje s prívodom vzduchu, antistatické oblečenie a gumené rukavice odolné voči oleju. Nedotýkajte sa ani nerozlievajte. Všetky zariadenia používané počas prevádzky by mali byť uzemnené. Odrežte Odstráňte čo najviac zo zdroja úniku. Odstráňte všetky zdroje zapálenia.

Vymedzte výstražnú zónu podľa postihnutej oblasti prúdenia kvapaliny, difúzie pary alebo prachu a evakuujte

Nerelevantný personál by sa mal zdržiavať mimo bočného vetra alebo proti vetru v bezpečnostnej zóne. Ochranné opatrenia pre pracovníkov, vybavenie a postupy reakcie na núdzové situácie: Odporúča sa, aby záchranári nosili samostatný dýchací prístroj, antistatický odev a gumové rukavice odolné voči oleju.

Zakryte. Nedotýkajte sa uniknutého materiálu ani ho neprechádzajte. Všetky zariadenia používané počas prevádzky by mali byť uzemnené. Ak je to možné, izolujte zdroj úniku. Odstráňte všetky zdroje zapálenia.

Na základe oblasti ovplyvnenej prúdením kvapaliny, pary alebo difúziou prachu sa vytvorí výstražná zóna a nesúvisiaci personál sa evakuuje do bezpečnej zóny z bočného alebo náveterného smeru.

Opatrenia na ochranu životného prostredia: Zastavte úniky, aby ste predišli znečisteniu životného prostredia. Zabráňte rozliatiu z

Zachytenie uniknutého materiálu v kanalizácii, povrchových a podzemných vodách. Environmentálne

Ochranné opatrenia: Zadržte uniknutý materiál, aby ste zabránili znečisteniu životného prostredia. Zabráňte vniknutiu uniknutého materiálu do kanalizácie, povrchových a podzemných vôd.

Metódy zadržiavania a odstraňovania unikajúcich chemikálií a použité materiály na likvidáciu:

Metódy zachytávania a čistenia rozliatych chemikálií a použité materiály na likvidáciu:

Malé množstvo úniku: Unikajúcu kvapalinu zachyťte čo najviac do uzatvárateľnej nádoby. Absorbujte pomocou

Pri malých rozliatiach: Ak je to možné, rozliatu kvapalinu zachyťte do uzatvárateľnej nádoby. Absorbujte pieskom, aktívnym uhlím alebo iným inertným materiálom. materiál a preneste na bezpečné miesto. Nevyhadzujte do odtoku.

Nevyhadzujte do odtoku.

Veľký únik: postavte násyp alebo vykopte jamu na jeho zadržanie. Utesnite odtokové potrubie. Zakryte penou, aby ste zabránili úniku. odparovanie. Preložte do cisternového vozidla alebo špeciálneho zberného zariadenia s výbušným čerpadlom na recykláciu alebo prepravu.

Na skládku odpadu. Veľký únik:

Vybudujte hrádze alebo vykopte jamy na zadržanie rozliatej kvapaliny. Utesnite drenážne potrubia. Zakryte penou, aby ste zabránili odparovaniu. Preložte do cisternových vozidiel alebo špecializovaných kontajnerov pomocou čerpadiel odolných voči výbuchu.

Recyklujte alebo prevezte do zariadenia na spracovanie odpadu na likvidáciu.

Poznámka: Táto skúšobná správa je neplatná, ak nie je opatrená špeciálnou pečaťou pre skúšanie. Zodpovedáme len za testované vzorky, neplatná je, ak je prepísaná, doplnená alebo vymazaná. Táto skúšobná správa sa nesmie reprodukovať, s výnimkou úplného znenia, bez predchádzajúceho písomného súhlasu spoločnosti. Akákoľvek neoprávnená zmena, falšovanie alebo falšovanie obsahu alebo vzhľadu tejto správy je nezákonné a páchatelia môžu byť stíhaní v plnom rozsahu zákona. Akúkoľvek námietku voči obsahu skúšobnej správy, prosím, navrhnite do 15 dní.

Názov laboratória: Soar Testing Certification (GuangDong) Co., Ltd. Adresa: Izba 1093, č. 12, východne od Houjie Avenue, Houjie, Dongguan, Guangdong, Čína E-mail: service@soar-
PSČ: 523945 Tel. (86-769) 38937518 Webová stránka cert.comÿhttp://www.soartestlab.com

Machine Translated by Google
Machine Translated by Google

Správa o teste Číslo: S241224070007-2 Dátum: 31. decembra 2024 Strana 9 z 16

Oddiel 7 – Manipulácia a skladovanie

Položka 7: Prevádzka a skladovanie

Manipulácia: Obsluha by mala byť špeciálne vyškolená a prísne dodržiavať prevádzkové postupy. Manipulácia by mala vykonávať na miestach s lokálnym vetraním alebo plne vetranými zariadeniami. Zabráňte kontaktu s očami a pokožkou a vyhýbajte sa vdýchnutie pary. Osobné ochranné opatrenia nájdete v oddiele 8. Uchovávajte mimo dosahu ohňa a tepla. Zákaz fajčenia v na pracovisku. Zabráňte kontaktu s inými zakázanými zlúčeninami a oxidantom (pozri oddiel 10 pre zakázané látky) zlúčeniny).Pri manipulácii by sa malo nakladanie a vykladanie vykonávať ľahko, aby sa predišlo poškodeniu obalu a nádoby. Prázdne nádoby môžu obsahovať škodlivé zvyšky. Po použití si umyte ruky. Nejedzte a nepite v pracovisko. Vybavené zodpovedajúcim rozsahom a množstvom protipožiarneho vybavenia a núdzového vybavenia pre prípad úniku Zariadenie na úpravu vody. Prevádzka

Bezpečnostné opatrenia: Obsluha by mala byť špeciálne vyškolená a prísne dodržiavať prevádzkové postupy. Ošetrenie by sa malo vykonávať v priestore s lokálnym alebo všeobecným vetracím zariadením. Postup vykonávajte na bezpečnom mieste. Zabráňte kontaktu s očami a pokožkou a vdýchnite výpary. Informácie o osobných ochranných opatreniach nájdete v časti 8. Uchovávajte mimo dosahu zdrojov zapálenia a tepla. Pracoviská musia byť prísne suché. Zákaz fajčenia. Zabráňte kontaktu s nekompatibilnými materiálmi, ako sú oxidačné činidlá (nekompatibilné materiály nájdete v časti 10). Zaobchádzajte opatrne, aby ste predišli poškodeniu obalu a nádob. Vyprázdnite. Nádoba môže obsahovať nebezpečné zvyšky. Po použití si umyte ruky a na pracovisku nejedzte ani nepite. Vybavte pracovisko vhodnými typmi a množstvom protipožiarnych prostriedkov a zariadení na zasahovanie pri úniku. Pripravte sa.

Skladovanie: Skladujte v chladnom a vetranom sklade. Malo by sa skladovať oddelene od oxidačných činidiel a jedlých potravín. chemikálie a nemali by sa miešať (zakázané zlúčeniny nájdete v časti 10). Uchovávajte nádobu uzavretú. Uchovávajte mimo dosahu ohňa a tepla. Nepoužívajte zariadenia a nástroje, ktoré môžu spôsobiť iskry. Skladovací priestor by mal byť Vybavené zariadením na núdzové ošetrenie úniku a vhodnými materiálmi na zachytávanie. Bezpečnostné opatrenia pri skladovaní: Skladujte v chladnom, dobre vetranom sklade. Uchovávajte mimo dosahu oxidačných činidiel a potravinárskych chemikálií; nemiešajte s inými látkami (nekompatibilné materiály pozri v časti 10). Uchovávajte nádobu uzavretú. Uchovávajte mimo dosahu zdrojov zapálenia a tepla. Nepoužívajte zariadenia ani nástroje, ktoré môžu vytvárať iskry. Skladovací priestor by mal byť vybavený zariadením na zasiahnutie pri úniku a vhodnými zariadeniami na zachytávanie.

Materiál.

Poznámka: Táto skúšobná správa je neplatná, ak nie je opatrená špeciálnou pečaťou pre skúšanie. Zodpovedáme len za testované vzorky, neplatná je, ak je prepísaná, doplnená alebo vymazaná. Táto skúšobná správa sa nesmie reprodukovať, s výnimkou úplného znenia, bez predchádzajúceho písomného súhlasu spoločnosti. Akákoľvek neoprávnená zmena, falšovanie alebo falšovanie obsahu alebo vzhľadu tejto správy je nezákonné a páchatelia môžu byť stíhaní v plnom rozsahu zákona. Akúkoľvek námietku voči obsahu skúšobnej správy, prosím, navrhnite do 15 dní.

Názov laboratória: Soar Testing Certification (GuangDong) Co., Ltd. Adresa: Izba 1093, č. 12, východne od Houjie Avenue, Houjie, Dongguan, Guangdong, Čína E-mail: service@soar-
PSČ: 523945 Tel. (86-769) 38937518 Webová stránka cert.comÿhttp://www.soartestlab.com

Machine Translated by Google
Machine Translated by Google

Správa o teste Číslo: S241224070007-2 Dátum: 31. decembra 2024 Strana 10 z 16

Oddiel 8 – Kontroly expozície, Osobná ochrana

Položka 8: Kontroly expozície a osobné ochranné opatrenia

Maximálna prípustná koncentrácia: Zatiaľ neexistuje žiadna norma

Maximálna povolená koncentrácia: Nebola stanovená žiadna norma.

Metóda monitorovania: EN 14042 Usmernenia k postupom posudzovania expozície chemickým alebo biologickým účinkom

látky vo vzduchu na pracovisku

Metóda monitorovania: EN 14042 Usmernenia k postupom hodnotenia expozície chemickým alebo biologickým faktorom na pracovisku.

Technická kontrola: Zabráňte šíreniu prachu! Odporúča sa oddeliť pracovné priestory od ostatných

pracovné priestory. Prevádzka v uzavretom priestore, aby sa zabránilo úniku. Zlepšite vetranie. Nastavte automatické alarmové zariadenie a

núdzové vetracie zariadenia. Zriaďte evakuačné kanály a potrebné drenážne plochy.

červená výstražná čiara oblasti, výstražná značka a čínsky popis výstrahy a nastavenie komunikačného poplašného systému.

K dispozícii je bezpečnostná sprcha a zariadenie na výplach očí.

Technické opatrenia: Zabráňte rozptylu prachu! Pracovný priestor by mal byť oddelený od ostatných pracovných priestorov. Pracujte v uzavretom systéme, aby ste predišli únikom. Zlepšite vetranie. Nainštalujte automatické alarmy.

Vybavenie a núdzové vetracie zariadenia. Mali by byť zabezpečené evakuačné cesty a potrebné prepadové zóny. Mali by byť umiestnené výstražné čiary červenej zóny, výstražné značky a čínske výstražné pokyny.

Vybavené komunikačným poplašným systémom. K dispozícii sú bezpečnostné sprchy a stanice na výplach očí.

Ochrana dýchacích ciest: Ak koncentrácia vo vzduchu prekročí normu, noste plynovú masku s filtrom (polovičnú

V prípade núdzovej záchrany alebo evakuácie by ste mali nosiť dýchací prístroj. Ochrana dýchacích ciest: Pri koncentrácii

Ak koncentrácia vzduchu prekračuje normu, noste filtračný respirátor (polomasku). V prípade núdzovej záchrany alebo evakuácie by sa mal používať samostatný respirátor.

Respirátor.

Ochrana očí : Noste ochranné okuliare proti chemikáliám.

Ochrana tela: Noste antiseptický penetračný oblek

Ochrana tela: Noste ochranný odev proti toxickým látkam.

Ochrana rúk : Noste gumené rukavice odolné voči oleju.

Ďalšie ochranné opatrenia: Zákaz fajčenia na pracovisku. Dodržujte dobré návyky.

Hygiena. K dispozícii sú sprchy a zariadenia na umývanie očí. Ďalšie opatrenia:

Fajčenie je na pracovisku zakázané. Dodržiavajte správne hygienické postupy. K dispozícii sú sprchy a zariadenia na umývanie očí.

Poznámka: Táto skúšobná správa je neplatná, ak nie je opatrená špeciálnou pečaťou pre skúšanie. Zodpovedáme len za testované vzorky, neplatná je, ak je prepísaná, doplnená alebo vymazaná. Táto skúšobná správa sa nesmie reprodukovať, s výnimkou úplného znenia, bez predchádzajúceho písomného súhlasu spoločnosti. Akákoľvek neoprávnená zmena, falšovanie alebo falšovanie obsahu alebo vzhľadu tejto správy je nezákonné a páchatelia môžu byť stíhaní v plnom rozsahu zákona. Akúkoľvek námietku voči obsahu skúšobnej správy, prosím, navrhnite do 15 dní.

Názov laboratória: Soar Testing Certification (GuangDong) Co., Ltd. Adresa: Izba 1093, č. 12, východne od Houjie Avenue, Houjie, Dongguan, Guangdong, Čína E-mail: service@soar-
PSČ: 523945 Tel. (86-769) 38937518 Webová stránka cert.comÿhttp://www.soartestlab.com

Machine Translated by Google
Machine Translated by Google

Správa o teste Číslo: S241224070007-2 Dátum: 31. decembra 2024 Strana 11 z 16

Oddiel 9 – Fyzikálne a chemické vlastnosti

Položka 9: Fyzikálne a chemické vlastnosti

Vzhľad: Kvapalina

Vzhľad: Kvapalina

Farba: Viacfarebná

Farby: Viacero farieb

Zápach: Slabý zápach

Zápach: Mierny zápach

pH: 6-7

pH: 6-7

Teplota varu/rozsah: Nie sú k dispozícii žiadne údaje.

Teplota topenia/rozsah topenia: Nie sú k dispozícii žiadne údaje.

Bod vzplanutia: 130 °C

Bod vzplanutia: 130 °C

Hustota: 1,3 g/cm³

Horné limity horľavosti (výbušnosti) vo vzduchu - Dolné (obj. %) - UEL: Nie sú k dispozícii žiadne údaje.

Tlak pár: Nie sú k dispozícii žiadne údaje.

Rozpustnosť vo vode: Nerozpustný vo vode

Rozpustnosť vo vode: Nerozpustný vo vode

Rozdeľovací koeficient (n-oktanol/voda): Nie sú k dispozícii žiadne údaje.

Viskozita: Nie sú k dispozícii žiadne údaje.

Hustota pár : 0,9 g/cm³

Rýchlosť odparovania: Nie sú k dispozícii žiadne údaje.

Teplota vznietenia: Nie sú k dispozícii žiadne údaje.

Chemické vlastnosti: Príprava

Chemické vlastnosti: zloženie

Poznámka: Táto skúšobná správa je neplatná, ak nie je opatrená špeciálnou pečaťou pre skúšanie. Zodpovedáme len za testované vzorky, neplatná je, ak je prepísaná, doplnená alebo vymazaná. Táto skúšobná správa sa nesmie reprodukovať, s výnimkou úplného znenia, bez predchádzajúceho písomného súhlasu spoločnosti. Akákoľvek neoprávnená zmena, falšovanie alebo falšovanie obsahu alebo vzhľadu tejto správy je nezákonné a páchatelia môžu byť stíhaní v plnom rozsahu zákona. Akúkoľvek námietku voči obsahu skúšobnej správy, prosím, navrhnite do 15 dní.

Názov laboratória: Soar Testing Certification (GuangDong) Co., Ltd. Adresa: Izba 1093, č. 12, východne od Houjie Avenue, Houjie, Dongguan, Guangdong, Čína E-mail: service@soar-
PSČ: 523945 Tel. (86-769) 38937518 Webová stránka cert.comÿhttp://www.soartestlab.com

Machine Translated by Google
Machine Translated by Google

Správa o teste Číslo: S241224070007-2 Dátum: 31. decembra 2024 Strana 12 z 16

Oddiel 10 – Stabilita a reaktivita

Položka 10: Stabilita a reaktivita

Stabilita: Stabilný za normálnej teploty a tlaku.

Nekompatibilné látky: Silné oxidačné činidlá, silné kyseliny.

Podmienky, ktorým sa treba vyhnúť: Elektrostatický výboj, teplo, vlhkosť atď.

Nebezpečná polymerizácia: Žiadna.

Nebezpečné produkty rozkladu: Za normálnych podmienok skladovania a používania dochádza k nebezpečnému rozkladu

Produkty by sa nemali vyrábať. Produkty rozkladu:

Za normálnych podmienok nevznikajú žiadne produkty rozkladu ani iné dráždivé látky.

Oddiel 11 – Toxikologické informácie

Položka 11: Toxikologické informácie

Akútna toxicita: Nie sú k dispozícii žiadne údaje.

Subakútna a chronická toxicita: Nie sú k dispozícii žiadne údaje.

Podráždenie: Nie sú k dispozícii žiadne údaje.

Podráždenie: Nie sú k dispozícii žiadne údaje.

Senzibilizácia: Nie sú k dispozícii žiadne údaje.

Alergénnosť: Nie sú k dispozícii žiadne údaje.

Mutagenita: Nie sú k dispozícii žiadne údaje.

Karcinogenita: Nie sú k dispozícii žiadne údaje.

Ostatné: Nie sú k dispozícii žiadne údaje.

Iné: Nie sú k dispozícii žiadne informácie.

Poznámka: Táto skúšobná správa je neplatná, ak nie je opatrená špeciálnou pečaťou pre skúšanie. Zodpovedáme len za testované vzorky, neplatná je, ak je prepísaná, doplnená alebo vymazaná. Táto skúšobná správa sa nesmie reprodukovať, s výnimkou úplného znenia, bez predchádzajúceho písomného súhlasu spoločnosti. Akákoľvek neoprávnená zmena, falšovanie alebo falšovanie obsahu alebo vzhľadu tejto správy je nezákonné a páchatelia môžu byť stíhaní v plnom rozsahu zákona. Akúkoľvek námietku voči obsahu skúšobnej správy, prosím, navrhnite do 15 dní.

Názov laboratória: Soar Testing Certification (GuangDong) Co., Ltd. Adresa: Izba 1093, č. 12, východne od Houjie Avenue, Houjie, Dongguan, Guangdong, Čína E-mail: service@soar-
PSČ: 523945 Tel. (86-769) 38937518 Webová stránka cert.comÿhttp://www.soartestlab.com

Machine Translated by Google
Machine Translated by Google

Správa o teste Číslo: S241224070007-2 Dátum: 31. decembra 2024 Strana 13 z 16

Oddiel 12 – Ekologické informácie

Položka 12: Ekologické informácie

Ekotoxicita: Nie sú k dispozícii žiadne údaje.

Biologicky odbúrateľný: Nie sú k dispozícii žiadne údaje.

Nerozložiteľné: Nie sú k dispozícii žiadne údaje.

Biokoncentrácia alebo biologická akumulácia: Nie sú k dispozícii žiadne údaje.

Iné škodlivé účinky: Nie sú k dispozícii žiadne údaje.

Iné nepriaznivé účinky: Nie sú k dispozícii žiadne údaje.

Oddiel 13 – Pokyny pre likvidáciu

Položka 13: Likvidácia odpadu

Povaha odpadu: Vzorka sa nepovažuje za nebezpečný odpad v zmysle nariadenia (ES) č. 1272/2008.

Charakteristika odpadu: Táto vzorka sa nepovažuje za nebezpečný odpad v zmysle definície v nariadení (ES) č. 1272/2008.

Metódy likvidácie odpadu : Pred manipuláciou si prečítajte národné alebo miestne predpisy.

Pozor: Zabráňte znečisťovaniu životného prostredia. Zabráňte vniknutiu odpadu do kanalizácie, povrchových vôd a

Podzemná voda.

Bezpečnostné opatrenia pri likvidácii: Zabráňte znečisteniu životného prostredia. Zabráňte vniknutiu odpadu do kanalizácie, povrchových a podzemných vôd.

Poznámka: Táto skúšobná správa je neplatná, ak nie je opatrená špeciálnou pečaťou pre skúšanie. Zodpovedáme len za testované vzorky, neplatná je, ak je prepísaná, doplnená alebo vymazaná. Táto skúšobná správa sa nesmie reprodukovať, s výnimkou úplného znenia, bez predchádzajúceho písomného súhlasu spoločnosti. Akákoľvek neoprávnená zmena, falšovanie alebo falšovanie obsahu alebo vzhľadu tejto správy je nezákonné a páchatelia môžu byť stíhaní v plnom rozsahu zákona. Akúkoľvek námietku voči obsahu skúšobnej správy, prosím, navrhnite do 15 dní.

Názov laboratória: Soar Testing Certification (GuangDong) Co., Ltd. Adresa: Izba 1093, č. 12, východne od Houjie Avenue, Houjie, Dongguan, Guangdong, Čína E-mail: service@soar-
PSČ: 523945 Tel. (86-769) 38937518 Webová stránka cert.comÿhttp://www.soartestlab.com

Machine Translated by Google

Oddiel 14 – Informácie o preprave

	Pozemná doprava (ADR/RID)	Námorná doprava (IMDG)	Letecká doprava (ICAO/IATA)
Číslo OSN:	Neuplatňuje sa	Neuplatňuje sa	Neuplatňuje sa
Číslo OSN :			
Trieda nebezpečnosti pri preprave:	Neuplatňuje sa	Neuplatňuje sa	Neuplatňuje sa
Obalová skupina:	Neuplatňuje sa	Neuplatňuje sa	Neuplatňuje sa
Kategória balenia			
Znečisťujúca látka pre moria	Nie	Nie	Nie
Špeciálne bezpečnostné opatrenia pre používateľov:	Nevyžaduje sa	Nevyžaduje sa	Nevyžaduje sa
Preprava hromadného nákladu podľa MARPOL	Nevyžaduje sa	Nevyžaduje sa	Nevyžaduje sa
Preprava hromadného nákladu v súlade s prílohou II k nariadeniu 73/78			
Dohovor o ochrane pred znečisťovaním a Kódex IBC:			

Spôsob balenia: Nie sú k dispozícii žiadne údaje

Spôsoby dopravy: letecky, námorne, železnične, diaľnične.

Upozornenia pri preprave: Pred prepravou skontrolujte, či sú obaly kontajnerov neporušené . Počas prepravy nedošlo k rozpadnutiu, zrúteniu, zrážaniu ani poškodeniu tovaru. Tovar neskladujte spolu s oxidačnými činidlami a silnými kyselinami. Prepravné vozidlo a loď musia byť vyčistené a sterilizované, inak...

Nie je povolené montovať predmety. Počas prepravy by sa malo vozidlo chrániť pred dažďom a vysokými teplotami. Pri zastávkach by malo byť vozidlo mimo dosahu ohňa a zdrojov tepla. Pri preprave po mori by sa miesto montáže malo nachádzať mimo spálne a kuchyne a malo by byť izolované od strojovne, zdroja napájania a ohňa.

zdroj.

Bezpečnostné opatrenia pri preprave: Pred prepravou skontrolujte, či sú obaly neporušené a utesnené. Počas prepravy sa uistite, že nádoby netečú, nezrútia sa, nespadnú ani sa nepoškodia. Miešanie alebo preprava s oxidačné činidlá, potravinárske chemikálie atď. sú prísne zakázané. Prepravné prostriedky a plavidlá musia byť dôkladne vyčistené a dezinfikované; inak sa nesmú prepravovať žiadne iné predmety. Vozidlá by mali byť chránené pred dažďom a vysokými teplotami. počas prepravy. Pri zastavovaní na ceste by sa vozidlá mali držať mimo otvoreného ohňa a zdrojov tepla s vysokou teplotou. Pri preprave po mori by malo byť miesto nakládky ďaleko od spální a kuchýň a izolované zo strojovne, zdrojov energie a zdrojov ohňa.

Poznámka: Táto skúšobná správa je neplatná, ak nie je opatrená špeciálnou pečaťou pre skúšanie. Zodpovedáme len za testované vzorky, neplatná je, ak je prepísaná, doplnená alebo vymazaná. Táto skúšobná správa sa nesmie reprodukovať, s výnimkou úplného znenia, bez predchádzajúceho písomného súhlasu spoločnosti. Akákoľvek neoprávnená zmena, falšovanie alebo falšovanie obsahu alebo vzhľadu tejto správy je nezákonné a páchatelia môžu byť stíhaní v plnom rozsahu zákona. Akúkoľvek námietku voči obsahu skúšobnej správy, prosím, navrhnite do 15 dní.

Machine Translated by Google
Machine Translated by Google

Správa o teste Číslo: S241224070007-2 Dátum: 31. decembra 2024 Strana 15 z 16

Oddiel 15 – Informácie o predpisoch

Položka 15: Informácie o predpisoch

Regulačné informácie: Bezpečnostná karta chemických výrobkov podľa normy ISO 11014-2009 – Obsah a poradie častí.

Nariadenie (ES) č. 1272/2008 o klasifikácii, označovaní a balení látok a zmesí.

Oddiel 16 – Doplňujúce informácie

Položka 16: Ďalšie informácie

Podľa nášho najlepšieho vedomia sú informácie uvedené v tomto dokumente presné. Avšak ani vyššie uvedené dodávateľ ani žiadna z jeho dcérskych spoločností nepreberá žiadnu zodpovednosť za presnosť alebo úplnosť informácie uvedené v tomto dokumente.

Konečné rozhodnutie o vhodnosti akéhokoľvek materiálu je výhradnou zodpovednosťou používateľa. Všetky materiály môžu predstavovať neznáme riziká a mali by sa používať s opatrnosťou. Hoci sú tu opísané určité riziká, nemôžeme Garantujeme, že toto sú jediné existujúce riziká. Vyššie uvedené informácie sú založené na presnosti údajov; nepreberáme však žiadnu zodpovednosť za ich použitie alebo zmenu za okolností mimo našej kontroly.

Žiadna zodpovednosť. Tieto informácie sú nakonfigurované, ak príjemca určí konkrétny účel, na ktorý je materiál určený.

Poznámka: Hodnotiaca správa je založená na údajoch z oficiálnych webových stránok a informáciách o dodávkach od zákazníkov, iba pre referencia.

Táto hodnotiaca správa slúži len na účely výskumu zákazníkov, výučby, internej kontroly kvality, vývoja produktov a na iné účely a slúži len ako referencia. Poznámka: Táto hodnotiaca správa je založená na oficiálnych webových stránkach a v informáciách poskytnutých zákazníkmi a sú určené výlučne na výskum zákazníkov, vzdelávanie, internú kontrolu kvality, vývoj produktov a iné účely.

Poznámka: Táto skúšobná správa je neplatná, ak nie je opatrená špeciálnou pečaťou pre skúšanie. Zodpovedáme len za testované vzorky, neplatná je, ak je prepísaná, doplnená alebo vymazaná. Táto skúšobná správa sa nesmie reprodukovať, s výnimkou úplného znenia, bez predchádzajúceho písomného súhlasu spoločnosti. Akákoľvek neoprávnená zmena, falšovanie alebo falšovanie obsahu alebo vzhľadu tejto správy je nezákonné a páchatelia môžu byť stíhaní v plnom rozsahu zákona. Akúkoľvek námietku voči obsahu skúšobnej správy, prosím, navrhnite do 15 dní.

Názov laboratória: Soar Testing Certification (GuangDong) Co., Ltd. Adresa: Izba 1093, č. 12, východne od Houjie Avenue, Houjie, Dongguan, Guangdong, Čína E-mail: service@soar-
PSČ: 523945 Tel. (86-769) 38937518 Webová stránka cert.comÿhttp://www.soartestlab.com

Machine Translated by Google
Machine Translated by Google

Správa o teste Číslo: S241224070007-2 Dátum: 31. decembra 2024 Strana 16 z 16

Fotografia vzorky:.

Ukážková fotografia:

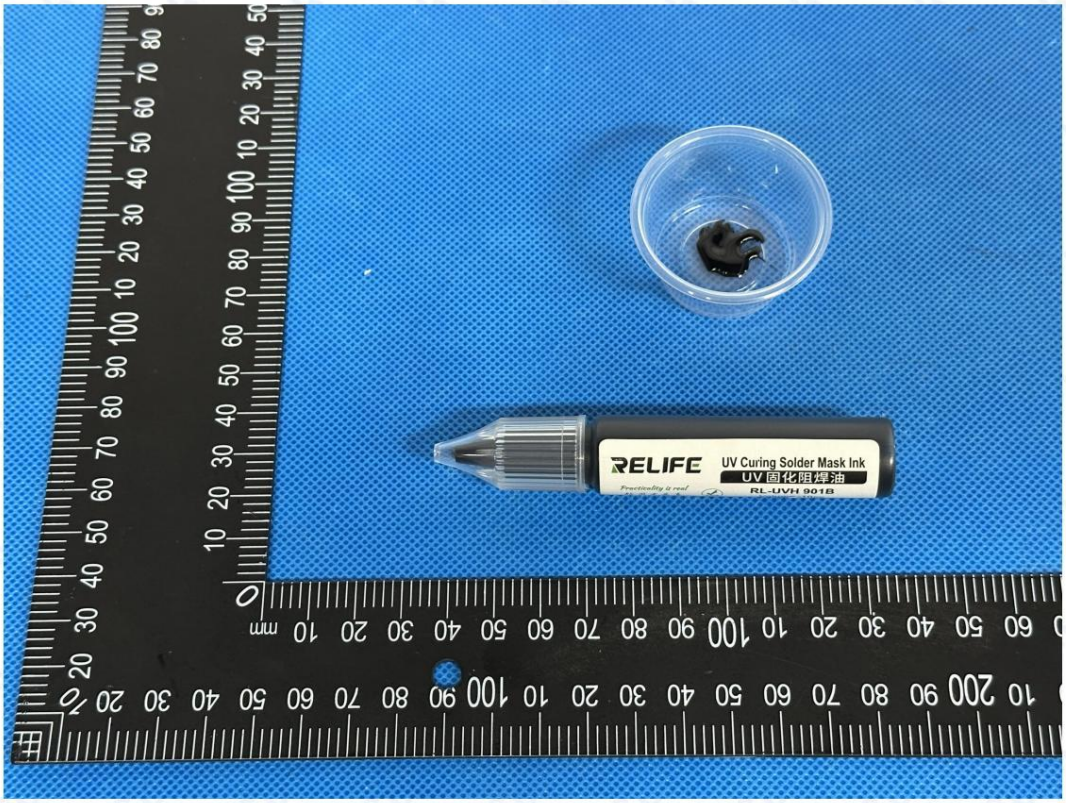

Táto fotografia je určená len na použitie s pôvodnou správou SOAR.

*** ***

Koniec správy

*** ***

Koniec správy

Poznámka: Táto skúšobná správa je neplatná, ak nie je opatrená špeciálnou pečaťou pre skúšanie. Zodpovedáme len za testované vzorky, neplatná je, ak je prepísaná, doplnená alebo vymazaná. Táto skúšobná správa sa nesmie reprodukovať, s výnimkou úplného znenia, bez predchádzajúceho písomného súhlasu spoločnosti. Akákoľvek neoprávnená zmena, falšovanie alebo falšovanie obsahu alebo vzhľadu tejto správy je nezákonné a páchatelia môžu byť stíhaní v plnom rozsahu zákona. Akúkoľvek námietku voči obsahu skúšobnej správy, prosím, navrhnite do 15 dní.

Názov laboratória: Soar Testing Certification (GuangDong) Co., Ltd. Adresa: Izba 1093, č. 12, východne od Houjie Avenue, Houjie, Dongguan, Guangdong, Čína E-mail: service@soar-PSČ: 523945 Tel. (86-769) 38937518 Webová stránka cert.comÿhttp://www.soartestlab.com

Machine Translated by Google
Machine Translated by Google

Zkušební protokol Číslo: S241224070007-2 Datum: 31. prosince 2024 Strana 1 z 16

Bezpečnostní list

Bezpečnostní list

Název vzorku: Flux

Název vzorku: Pájecí odpor

Testovaný model: RL-UVH901B

Hlavní testovací model: RL-UVH901B

Další modely: RL-UVH900, RL-UVH900B, RL-UVH900, RL-UVH900Y, RL-UVH900W

RL-UVH900BLÿRL-UVH901BÿRL-UVH901GÿRL-UVH901RÿRL-UVH901YÿRL-UVH901WÿRL-UVH901BLÿ

RL-UVH902˙RL-UVH902G˙RL-UVH902B˙RL-UVH902Y˙RL-UVH902R˙RL-UVH902BL˙RL-UVH903˙

RL-UVH903GÿRL-UVH903BÿRL-UVH903YÿRL-UVH903RÿRL-UVH903BLÿRL-UVH904ÿRL-UVH904Gÿ

RL-UVH904BÿRL-UVH904YÿRL-UVH904RÿRL-UVH904BLÿRL-UVH905ÿRL-UVH905GÿRL-UVH905Bÿ

RL-UVH905YÿRL-UVH905RÿRL-UVH905BLÿRL-UVH906ÿRL-UVH906GÿRL-UVH906BÿRL-UVH906Yÿ

RL-UVH906RÿRL-UVH906BLÿRL-UVH907ÿRL-UVH907GÿRL-UVH907BÿRL-UVH907YÿRL-UVH907Rÿ

RL-UVH907BLÿRL-UVH908ÿRL-UVH908GÿRL-UVH908BÿRL-UVH908YÿRL-UVH908RÿRL-UVH908BL

Zákazník: Guangzhou Sunshine Electronics Technology Co., Ltd.

Jméno klienta: Guangzhou Xinxun Electronic Technology Co., Ltd.

Adresa zákazníka: 16. patro, č. 9 Baihesha Road, okres Liwan, Guangzhou

Adresa zákazníka: 16. patro, č. 9 Baihesha Road, okres Liwan, Guangzhou

Certifikace Soar Testing (GuangDong) Co., Ltd.

NAPSAL/A	RECENZOVÁNO	SCHVÁLENO
Zooey Zhang	Kira Fu	Eric Wu, Frank Wu
Zooey Zhang	Kira Fu	Schválený signatář

Poznámka: Tato zkušební zpráva je neplatná, pokud není opatřena speciální pečetí pro zkoušku. Zodpovídáme pouze za testované vzorky, neplatná je, pokud je přepsána, doplněna nebo smazána. Tuto zkušební zprávu nelze reprodukovat, s výjimkou celé, bez předchozího písemného souhlasu společnosti. Jakákoli neoprávněná změna, padělání nebo falšování obsahu nebo vzhledu této zprávy je nezákonné a pachatelé mohou být stíháni v plném rozsahu zákona. Jakoukoli námitku proti obsahu zkušební zprávy prosím navrhněte do 15 dnů.

Název laboratoře: Soar Testing Certification (GuangDong) Co., Ltd. Adresa: Pokoj 1093, č. 12, východně od Houjie Avenue, Houjie, Dongguan, Guangdong, Čína E-mail: service@soar-
PSČ: 523945 Tel. (86-769) 38937518 Webové stránky cert.comýhttp://www.soartestlab.com

Machine Translated by Google

Bezpečnostní list materiálu (MSD)

Oddíl 1 – Identifikace chemického produktu a společnosti

První položka: Chemický název a informace o výrobci

Název vzorku: Flux

Testovaný model: RL-UVH901B

Hlavní testovací model: RL-UVH901B

Další modely: RL-UVH900, RL-UVH900B, RL-UVH900, RL-UVH900Y, RL-UVH900W

RL-UVH900BLÿRL-UVH901BÿRL-UVH901GÿRL-UVH901RÿRL-UVH901YÿRL-UVH901WÿRL-UVH901BLÿ

RL-UVH902˙RL-UVH902G˙RL-UVH902B˙RL-UVH902Y˙RL-UVH902R˙RL-UVH902BL˙RL-UVH903˙

RL-UVH903GÿRL-UVH903BÿRL-UVH903YÿRL-UVH903RÿRL-UVH903BLÿRL-UVH904ÿRL-UVH904Gÿ

RL-UVH904BÿRL-UVH904YÿRL-UVH904RÿRL-UVH904BLÿRL-UVH905ÿRL-UVH905GÿRL-UVH905Bÿ

RL-UVH905YÿRL-UVH905RÿRL-UVH905BLÿRL-UVH906ÿRL-UVH906GÿRL-UVH906BÿRL-UVH906Yÿ

RL-UVH906RÿRL-UVH906BLÿRL-UVH907ÿRL-UVH907GÿRL-UVH907BÿRL-UVH907YÿRL-UVH907Rÿ

RL-UVH907BL, RL-UVH908, RL-UVH908G, RL-UVH908B, RL-UVH908Y, RL-UVH908R, RL-UVH908BL Ochranná známka: Quick, Sunshine

Zákazník RELIFE: Guangzhou Sunshine

Elektronické technologie, s.r.o.

Adresa zákazníka : 16. patro, č. 9 Baihesha Road, okres Liwan, Guangzhou

Výrobce: Foshan Xinheng Technology Co., Ltd. Adresa:

5. patro, budova 3, Liandong Intelligent

Výrobní park, č. 105, severní Shilong

Adresa výrobce: 5. patro, budova 3,

Inteligentní výrobní park Liandong, č. 105 Shilong North Road, ulice Guicheng, okres Nanhai, město Foshan

Kontaktní osoba: Lin Jihua

Tel.: +86 135 3898 6190

Mobil: +86 135 3898 6190 E-

e-mail: Sunshine01@exinxun.com

Poznámka: Tato zkušební zpráva je neplatná, pokud není opatřena speciální pečetí pro zkoušku. Zodpovídáme pouze za testované vzorky, neplatná je, pokud je přepsána, doplněna nebo smazána. Tuto zkušební zprávu nelze reprodukovat, s výjimkou celé, bez předchozího písemného souhlasu společnosti. Jakákoli neoprávněná změna, padělání nebo falšování obsahu nebo vzhledu této zprávy je nezákonné a pachatelé mohou být stíháni v plném rozsahu zákona. Jakoukoli námitku proti obsahu zkušební zprávy prosím navrhněte do 15 dnů.

Machine Translated by Google
Machine Translated by Google

Zkušební protokol Číslo: S241224070007-2 Datum: 31. prosince 2024 Strana 3 z 16

Oddíl 2 – Identifikace nebezpečí

Druhá položka: Informace o nebezpečí

Stupeň úmrtnosti: V souladu s nařízením (ES) č. 1272/2008 není vzorek rozdělen na nebezpečné článek.

Klasifikace nebezpečnosti: Podle směrnice (ES) č. 1272/2008 není tento vzorek klasifikován jako nebezpečný materiál.

Trasa invaze:

Trasa vniknutí:

Kontakt s kůží: Může dráždit pokožku

Kontakt s kůží: Může dráždit pokožku.

Kontakt s očima : Může dráždit oči.

Vdechnutí: Vdechování jeho par je škodlivé.

Požití: Požití může způsobit žaludeční nevolnost.

Zdravotní rizika: Může dráždit kůži a oči. Vdechování jeho par je škodlivé. Může způsobit fyzické potíže, pokud... spolkl.

Zdravotní rizika: Může dráždit kůži a oči. Vdechování par je škodlivé. Požití může způsobit nevolnost.

Nebezpečí pro životní prostředí: Neuvolňujte materiály do okolního prostředí, pokud to nepovolí

Vláda. Životní prostředí

Nebezpečí: Nevypouštějte materiály do okolního prostředí bez povolení úřadu.

Nebezpečí hoření a prasknutí : Vzorek není hořlavý.

Poznámka: Tato zkušební zpráva je neplatná, pokud není opatřena speciální pečetí pro zkoušku. Zodpovídáme pouze za testované vzorky, neplatná je, pokud je přepsána, doplněna nebo smazána. Tuto zkušební zprávu nelze reprodukovat, s výjimkou celé, bez předchozího písemného souhlasu společnosti. Jakákoli neoprávněná změna, padělání nebo falšování obsahu nebo vzhledu této zprávy je nezákonné a pachatelé mohou být stíháni v plném rozsahu zákona. Jakoukoli námitku proti obsahu zkušební zprávy prosím navrhněte do 15 dnů.

Název laboratoře: Soar Testing Certification (GuangDong) Co., Ltd. Adresa: Pokoj 1093, č. 12, východně od Houjie Avenue, Houjie, Dongguan, Guangdong, Čína E-mail: service@soar-PSČ: 523945 Tel. (86-769) 38937518 Webové stránky cert.comýhttp://www.soartestlab.com

Machine Translated by Google

Zkušební protokol Číslo: S241224070007-2 Datum: 31. prosince 2024 Strana 4 z 16

Oddíl 3 – Složení/Informace o složce

Třetí položka: Informace o složení

Pureÿ Příměs

Čistý ÿ Směs ÿ

Složení:

Chemické složení:

Chemický název Chemický název	Číslo CAS Číslo žádosti o chemické abstrakty	Složení (v % hmotnostních) Hmotnostní procento složky
Epoxidové pryskyřice Epoxidová pryskyřice Žíravost/dráždivost pro kůži, kategorie 2, H315 Žíravost/dráždivost pro kůži kategorie 2, H315 Senzibilizace kůže, kategorie 1, H317 Kožní alergen kategorie 1, H317 Vážné poškození očí / podráždění očí kategorie 2, H319 Těžké poškození očí/podráždění očí kategorie 2, H319 Nebezpečný pro vodní prostředí - chronicky, kategorie 2, H411 Nebezpečí pro vodní prostředí – Dlouhodobá nebezpečnost kategorie 2, H411	61788-97-4	32 %
Trimethylolpropan ethoxylát triakrylát Ethoxylovaný trimethylolpropantriakrylát Senzibilizace kůže, kategorie 1, H317 Kožní alergen kategorie 1, H317 Vážné poškození očí / podráždění očí kategorie 2, H319 Těžké poškození očí/podráždění očí kategorie 2, H319	28961-43-5	16 %
2-Hydroxyethylmethakrylát Hydroxyethylmethakrylát Žíravost/dráždivost pro kůži, kategorie 2, H315 Žíravost/dráždivost pro kůži kategorie 2, H315 Vážné poškození očí / podráždění očí kategorie 2, H319 Těžké poškození očí/podráždění očí kategorie 2, H319 Senzibilizace kůže, kategorie 1, H317 Kožní alergen kategorie 1, H317	868-77-9	13 %

Poznámka: Tato zkušební zpráva je neplatná, pokud není opatřena speciální pečetí pro zkoušku. Zodpovídáme pouze za testované vzorky, neplatná je, pokud je přepsána, doplněna nebo smazána. Tuto zkušební zprávu nelze reprodukovat, s výjimkou celé, bez předchozího písemného souhlasu společnosti. Jakákoli neoprávněná změna, padělání nebo falšování obsahu nebo vzhledu této zprávy je nezákonné a pachatelé mohou být stíháni v plném rozsahu zákona. Jakoukoli námitku proti obsahu zkušební zprávy prosím navrhněte do 15 dnů.

Název laboratoře: Soar Testing Certification (GuangDong) Co., Ltd. Adresa: Pokoj 1093, č. 12, východně od Houjie Avenue, Houjie, Dongguan, Guangdong, Čína E-mail: service@soar-
PSČ: 523945 Tel. (86-769) 38937518 Webové stránky cert.comýhttp://www.soartestlab.com

Machine Translated by Google
Machine Translated by Google

Zkušební protokol Číslo: S241224070007-2 Datum: 31. prosince 2024 Strana 5 z 16

2-Ethylantrachinon 2-Ethylantrachinon Karcinogenita, kategorie 1B, H350 Karcinogenita kategorie 1B, H350 Toxicita pro specifické cílové orgány – opakovaná, kategorie 2, H373 Toxicita pro specifické cílové orgány – opakovaná expozice kategorie 2, H373 Nebezpečný pro vodní prostředí - akutní kategorie 1, H400 Nebezpečí pro vodní prostředí – Akutní nebezpečnost kategorie 1, H400 Nebezpečný pro vodní prostředí - chronicky, kategorie 1, H410 Nebezpečí pro vodní prostředí – Dlouhodobá nebezpečnost kategorie 1, H410	84-51-5	4 %
fenylbis(2,4,6-trimethylbenzoyl)fosfinoxid Fenylenol bis(2,4,6-trimethylbenzoyl)fosfinoxid Senzibilizace kůže, kategorie 1, H317 Kožní alergen kategorie 1, H317 Nebezpečný pro vodní prostředí - chronicky, kategorie 4, H413 Nebezpečí pro vodní prostředí – Dlouhodobá nebezpečnost kategorie 4, H413	162881-26-7	1 %
Ftalokyaninová zeleň G Ftalokyaninová zeleň	1328-53-6	2 %
Mastek pudr z mastku	14807-96-6	32 %

Poznámka: Tato zkušební zpráva je neplatná, pokud není opatřena speciální pečetí pro zkoušku. Zodpovídáme pouze za testované vzorky, neplatná je, pokud je přepsána, doplněna nebo smazána. Tuto zkušební zprávu nelze reprodukovat, s výjimkou celé, bez předchozího písemného souhlasu společnosti. Jakákoli neoprávněná změna, padělání nebo falšování obsahu nebo vzhledu této zprávy je nezákonné a pachatelé mohou být stíháni v plném rozsahu zákona. Jakoukoli námitku proti obsahu zkušební zprávy prosím navrhněte do 15 dnů.

Název laboratoře: Soar Testing Certification (GuangDong) Co., Ltd. Adresa: Pokoj 1093, č. 12, východně od Houjie Avenue, Houjie, Dongguan, Guangdong, Čína E-mail: service@soar-
PSČ: 523945 Tel. (86-769) 38937518 Webové stránky cert.comýhttp://www.soartestlab.com

Machine Translated by Google
Machine Translated by Google

Zkušební protokol Číslo: S241224070007-2 Datum: 31. prosince 2024 Strana 6 z 16

Oddíl 4 – Pokyny pro první pomoc

Čtvrtý bod: Pokyny první pomoci

Kontakt s kůží: Odstraňte kontaminovaný oděv a důkladně opláchněte kůži tekoucí vodou nebo mýdlovou vodou. Vyhledejte lékařskou pomoc.

Kontakt s kůží: Odstraňte kontaminovaný oděv a důkladně omyjte pokožku mýdlem a vodou. Vyhledejte lékařskou pomoc.

Dotyk očí: Zvedněte horní a dolní víčko (pokud je to možné, vyjměte kontaktní čočky), vypláchněte oči velkým množstvím vodou nebo slanou vodou. Vyhledejte lékařskou pomoc.

Zasažení očí: Zvedněte oční víčka (pokud možno vyjměte kontaktní čočky) a vypláchněte tekoucí vodou nebo fyziologickým roztokem. Vyhledejte lékařskou pomoc.

Vdechnutí: V případě expozice výparům z přehřátí okamžitě přejděte na čerstvý vzduch. Zajistěte zacházení s dýchacími cestami.

Hladký. V případě dostupnosti použijte kyslík. Vyhledejte lékařskou pomoc. Vdechnutí:

Okamžitě přejděte na čerstvý vzduch. Udržujte dýchací cesty volné. V případě obtížného dýchání podejte kyslík. Vyhledejte lékařskou pomoc.

Požití: Vypláchněte si ústa. Nevyvolávejte zvracení. Vyhledejte lékařskou pomoc.

Poznámka: Tato zkušební zpráva je neplatná, pokud není opatřena speciální pečetí pro zkoušku. Zodpovídáme pouze za testované vzorky, neplatná je, pokud je přepsána, doplněna nebo smazána. Tuto zkušební zprávu nelze reprodukovat, s výjimkou celé, bez předchozího písemného souhlasu společnosti. Jakákoli neoprávněná změna, padělání nebo falšování obsahu nebo vzhledu této zprávy je nezákonné a pachatelé mohou být stíháni v plném rozsahu zákona. Jakoukoli námitku proti obsahu zkušební zprávy prosím navrhněte do 15 dnů.

Název laboratoře: Soar Testing Certification (GuangDong) Co., Ltd. Adresa: Pokoj 1093, č. 12, východně od Houjie Avenue, Houjie, Dongguan, Guangdong, Čína E-mail: service@soar-
PSČ: 523945 Tel. (86-769) 38937518 Webové stránky cert.comýhttp://www.soartestlab.com

Machine Translated by Google
Machine Translated by Google

Zkušební protokol Číslo: S241224070007-2 Datum: 31. prosince 2024 Strana 7 z 16

Oddíl 5 - Protipožární opatření

Pátý bod: Opatření protipožární ochrany

Nebezpečné vlastnosti: Žádné zvláštní vlastnosti hoření nebo výbuchu.

Nebezpečné produkty hoření: Produkt rozkladu neznámý

Nebezpečné produkty hoření: Produkty rozkladu nejsou známy.

Způsoby a hasicí prostředky: Personál musí být vybaven filtrační maskou (plnou maskou) nebo izolačním dýchacím přístrojem.

Personál musí nosit oděv, který chrání před ohněm a toxickým plynem. Haste oheň v návětrné směru.

směru. Co nejdříve přemístěte nádobu do volného prostoru. Na nádoby ve směru

krb, aby se udržely v chladu až do úplného uhašení. Pokud se nádoba v ohni zbarvila nebo vydává zvuk

Z bezpečnostního přetlakového zařízení je nutné okamžitě evakuovat. Hasicí média: mlhavá voda, pěna, prášek, CO2, písčitý jíl. Hasicí metody a

agenti:

Hasiči musí nosit celoobličejové respirátory nebo samostatné dýchací přístroje a celotělové nehořlavé a chemicky odolné oblečení a hasit požár z návětrné strany.

Požár. Pokud je to možné, přemístěte nádoby z oblasti požáru do otevřeného prostoru. Stříkejte vodu, aby se nádoby v oblasti požáru ochlazovaly, dokud požár není uhašen. Pokud nádoby v ohni změnily barvu nebo se z nich vylila tekutina, podnikněte příslušné kroky.

Pokud se z plnotlakového zařízení ozve zvuk, okamžitě opusťte místo. Hasiva: vodní mlha, pěna, suchý prášek, oxid uhličitý, písek.

Poznámka: Tato zkušební zpráva je neplatná, pokud není opatřena speciální pečetí pro zkoušku. Zodpovídáme pouze za testované vzorky, neplatná je, pokud je přepsána, doplněna nebo smazána. Tuto zkušební zprávu nelze reprodukovat, s výjimkou celé, bez předchozího písemného souhlasu společnosti. Jakákoli neoprávněná změna, padělání nebo falšování obsahu nebo vzhledu této zprávy je nezákonné a pachatelé mohou být stíháni v plném rozsahu zákona. Jakoukoli námitku proti obsahu zkušební zprávy prosím navrhněte do 15 dnů.

Název laboratoře: Soar Testing Certification (GuangDong) Co., Ltd. Adresa: Pokoj 1093, č. 12, východně od Houjie Avenue, Houjie, Dongguan, Guangdong, Čína E-mail: service@soar-
PSČ: 523945 Tel. (86-769) 38937518 Webové stránky cert.comýhttp://www.soartestlab.com

Machine Translated by Google
Machine Translated by Google

Zkušební protokol Číslo: S241224070007-2 Datum: 31. prosince 2024 Strana 8 z 16

Oddíl 6 – Opatření v případě náhodného úniku

Bod 6: Reakce na nouzové situace v případě úniků

Ochranná opatření, ochranné vybavení a postupy pro zvládání nouzových situací pro obsluhu: Je doporučuje se, aby záchranáři používali dýchací přístroje s přívodem vzduchu, antistatický oděv a gumové rukavice odolné proti oleji. Nedotýkejte se ani nerozlévejte. Veškeré zařízení používané během provozu by mělo být uzemněno. Odřízněte Co nejvíce odstraňte zdroj úniku. Odstraňte všechny zdroje zapálení.

Vymezte varovnou zónu podle postižené oblasti proudění kapaliny, páry nebo difúze prachu a evakuujte

Nerelevantní personál by měl být držen mimo dosah bočního větru nebo proti větru v bezpečnostní zóně. Ochranná opatření pro pracovníky, vybavení a postupy pro reakci na mimořádné události: Doporučuje se, aby záchranáři používali samostatný dýchací přístroj, antistatický oděv a gumové rukavice odolné vůči oleji.

Zakryjte. Nedotýkejte se uniklého materiálu ani ho nepřekračujte. Veškeré zařízení používané během operace by mělo být uzemněno. Pokud je to možné, izolujte zdroj úniku. Odstraňte všechny zdroje zapálení.

Na základě oblasti zasažené prouděním kapaliny, páry nebo difúzí prachu je zřízena varovná zóna a nesouvisející personál je evakuován do bezpečné zóny z bočního nebo protinávětrného směru.

Opatření na ochranu životního prostředí: Zabraňte únikům, aby se zabránilo znečištění životního prostředí. Zabraňte únikům z

Zachycení uniklého materiálu v kanalizaci, povrchových a podzemních vodách. Životní prostředí

Ochranná opatření: Zabraňte znečištění životního prostředí a zabraňte úniku materiálu. Zabraňte vniknutí uniklého materiálu do kanalizace, povrchových a podzemních vod.

Metody zadržování a odstraňování unikajících chemikálií a použité materiály pro likvidaci:

Metody zachycení a čištění rozlitých chemikálií a použité materiály k jejich likvidaci:

Malé množství úniku: Unikající kapalinu co nejvíce zachyťte do uzavíratelné nádoby. Absorbujte pomocí

V případě malých rozlitých látek: Pokud možno seberte rozlitou kapalinu do uzavíratelné nádoby. Absorbujte pískem, aktivním uhlím nebo jiným inertním materiálem. materiál a přeneste na bezpečné místo. Nevylévejte do odpadu.

Nesplachujte do odpadu.

Velký únik: postavte násep nebo vykopejte jámu k jeho zadržení. Utěsněte odvodňovací potrubí. Zakryjte pěnou, abyste zabránili úniku. odpařování. Převeďte do cisterny nebo speciálního sběrného prostoru s čerpadlem odolným proti výbuchu pro recyklaci nebo přepravu.

Na skládku odpadu. Velký únik:

Pro zadržení uniklé kapaliny postavte hráze nebo vykopejte jámy. Utěsněte odvodňovací potrubí. Zakryjte pěnou, abyste zabránili odpařování. Přelijte do cisteren nebo specializovaných kontejnerů pomocí nevýbušných čerpadel.

Recyklujte nebo přepravte do zařízení na zpracování odpadu k likvidaci.

Poznámka: Tato zkušební zpráva je neplatná, pokud není opatřena speciální pečetí pro zkoušku. Zodpovídáme pouze za testované vzorky, neplatná je, pokud je přepsána, doplněna nebo smazána. Tuto zkušební zprávu nelze reprodukovat, s výjimkou celé, bez předchozího písemného souhlasu společnosti. Jakákoli neoprávněná změna, padělání nebo falšování obsahu nebo vzhledu této zprávy je nezákonné a pachatelé mohou být stíháni v plném rozsahu zákona. Jakoukoli námitku proti obsahu zkušební zprávy prosím navrhněte do 15 dnů.

Název laboratoře: Soar Testing Certification (GuangDong) Co., Ltd. Adresa: Pokoj 1093, č. 12, východně od Houjie Avenue, Houjie, Dongguan, Guangdong, Čína E-mail: service@soar-
PSČ: 523945 Tel. (86-769) 38937518 Webové stránky cert.comýhttp://www.soartestlab.com

Machine Translated by Google
Machine Translated by Google

Zkušební protokol Číslo: S241224070007-2 Datum: 31. prosince 2024 Strana 9 z 16

Oddíl 7 – Manipulace a skladování

Bod 7: Provoz a skladování

Manipulace: Obsluha by měla být speciálně vyškolena a striktně dodržovat provozní postupy. Manipulace by měla provádějte v místech s místním větráním nebo plně větraným zařízením. Zabraňte kontaktu s očima a kůží a vyvarujte se vdechování páry. Osobní ochranná opatření viz oddíl 8. Uchovávejte mimo dosah ohně a tepla. Kouření zakázáno. na pracovišti. Zabraňte kontaktu s jinými zakázanými sloučeninami a oxidanty (viz oddíl 10 pro zakázané látky) sloučeniny).Při manipulaci by se mělo provádět lehké nakládání a vykládání, aby se zabránilo poškození obalu a nádoby. Prázdné nádoby mohou obsahovat škodlivé zbytky. Po použití si umyjte ruce. Nejezte a nepijte v pracoviště. Vybaveno odpovídajícím druhem a množstvím protipožárního vybavení a vybavení pro případ úniku Zařízení pro úpravu. Provoz

Bezpečnostní opatření: Obsluha by měla být speciálně vyškolena a přísně dodržovat provozní postupy. Ošetření by mělo být prováděno v prostoru s místním nebo celkovým větráním. Provádějte postup na bezpečném místě. Zabraňte kontaktu s očima a kůží a nevdechujte výpary. Osobní ochranná opatření viz část 8. Uchovávejte mimo dosah zdrojů zapálení a tepla. Pracoviště musí být udržováno v přísně suchém prostředí. Zákaz kouření. Zabraňte kontaktu s nekompatibilními materiály, jako jsou oxidační činidla (nekompatibilní materiály viz část 10). Zacházejte opatrně, aby nedošlo k poškození obalu a nádob. Vyprázdněte. Nádoba může obsahovat nebezpečné zbytky. Po použití si umyjte ruce a na pracovišti nejezte a nepijte. Vybavte pracoviště vhodnými typy a množstvím protipožárního vybavení a zařízeními pro zásahy v případě úniku. Připravit.

Skladování: Skladujte v chladném a větraném skladu. Mělo by být skladováno odděleně od oxidačních činidel a jedlých chemikálie a neměly by se mísit (zakázané sloučeniny viz oddíl 10). Uchovávejte obal uzavřený. Uchovávejte mimo dosah ohně a tepla. Nepoužívejte zařízení a nástroje, které mohou způsobovat jiskry. Skladovací prostor by měl být Vybaveno zařízením pro nouzové ošetření úniku a vhodnými materiály pro zachycení. Bezpečnostní opatření pro skladování: Skladujte v Skladujte v chladném, dobře větraném skladu. Uchovávejte mimo dosah oxidačních činidel a potravinářských chemikálií; nemíchejte s jinými látkami (nekompatibilní materiály viz část 10). Uchovávejte obal uzavřený. Uchovávejte mimo dosah zdrojů zapálení a tepla. Nepoužívejte zařízení ani nástroje, které mohou generovat jiskry. Skladovací prostor by měl být vybaven zařízením pro zásahy při úniku a vhodnými zařízeními pro zachycení úniku.

Materiál.

Poznámka: Tato zkušební zpráva je neplatná, pokud není opatřena speciální pečetí pro zkoušku. Zodpovídáme pouze za testované vzorky, neplatná je, pokud je přepsána, doplněna nebo smazána. Tuto zkušební zprávu nelze reprodukovat, s výjimkou celé, bez předchozího písemného souhlasu společnosti. Jakákoli neoprávněná změna, padělání nebo falšování obsahu nebo vzhledu této zprávy je nezákonné a pachatelé mohou být stíháni v plném rozsahu zákona. Jakoukoli námitku proti obsahu zkušební zprávy prosím navrhněte do 15 dnů.

Název laboratoře: Soar Testing Certification (GuangDong) Co., Ltd. Adresa: Pokoj 1093, č. 12, východně od Houjie Avenue, Houjie, Dongguan, Guangdong, Čína E-mail: service@soar-
PSČ: 523945 Tel. (86-769) 38937518 Webové stránky cert.comýhttp://www.soartestlab.com

Machine Translated by Google
Machine Translated by Google

Zkušební protokol Číslo: S241224070007-2 Datum: 31. prosince 2024 Strana 10 z 16

Oddíl 8 – Omezování expozice, osobní ochranné prostředky

Bod 8: Omezování expozice a osobní ochranná opatření

Maximální přípustná koncentrace: Zatím neexistuje norma

Maximální přípustná koncentrace: Nebyla stanovena žádná norma.

Monitorovací metoda: EN 14042 Pokyny k postupům pro posuzování expozice chemickým nebo biologickým látkám

látky ve vzduchu na pracovišti

Metoda monitorování: EN 14042 Směrnice o postupech pro posuzování expozice chemickým nebo biologickým činitelům na pracovišti.

Technické kontroly: Zabraňte šíření prachu! Pracovní prostory se doporučují oddělit od ostatních

pracovní prostory. Uzavřený provoz, aby se zabránilo úniku. Zlepšete větrání. Nastavte automatické alarmové zařízení a

Zajistěte nouzová větrací zařízení. Zřiďte evakuační kanály a nezbytné odvodňovací plochy.

červená varovná čára oblasti, varovná značka a čínský popis varování a nastavení komunikačního poplašného systému.

K dispozici je bezpečnostní sprcha a zařízení na výplach očí.

Technická opatření: Zabraňte rozptylu prachu! Pracovní prostor by měl být oddělen od ostatních pracovních prostor. Pracujte v uzavřeném systému, aby se zabránilo únikům. Zlepšete větrání. Nainstalujte automatické alarmy.

Vybavení a zařízení pro nouzové větrání. Měly by být zajištěny evakuační cesty a nezbytné přepadové zóny. Měly by být vystaveny výstražné čáry červené zóny, výstražné značky a čínské výstražné pokyny.

Vybaveno komunikačním poplašným systémem. K dispozici jsou bezpečnostní sprchy a stanice pro výplach očí.

Ochrana dýchacích cest: Pokud koncentrace ve vzduchu překročí normu, použijte filtrační plynovou masku (poloviční

V případě nouzové záchrany nebo evakuace byste měli nosit dýchací přístroj. Ochrana dýchacích cest: Pokud je koncentrace

Pokud koncentrace vzduchu překračuje normu, používejte filtrační respirátor (polomasku). V případě nouze nebo evakuace by měl být použit respirátor s uzavřeným okruhem vzduchu.

Respirátor.

Ochrana očí : Používejte ochranné brýle proti chemikáliím.

Ochrana těla: Používejte antiseptický penetrační oblek

Ochrana těla: Používejte ochranný oděv proti toxickým látkám.

Ochrana rukou : Používejte gumové rukavice odolné vůči oleji.

Další ochranná opatření: Zákaz kouření na pracovišti. Dodržujte dobré návyky.

Hygiena. K dispozici jsou sprchy a možnosti výplachu očí. Další opatření:

Kouření je na pracovišti zakázáno. Dodržujte správné hygienické postupy. K dispozici jsou sprchy a možnosti výplachu očí.

Poznámka: Tato zkušební zpráva je neplatná, pokud není opatřena speciální pečetí pro zkoušku. Zodpovídáme pouze za testované vzorky, neplatná je, pokud je přepsána, doplněna nebo smazána. Tuto zkušební zprávu nelze reprodukovat, s výjimkou celé, bez předchozího písemného souhlasu společnosti. Jakákoli neoprávněná změna, padělání nebo falšování obsahu nebo vzhledu této zprávy je nezákonné a pachatelé mohou být stíháni v plném rozsahu zákona. Jakoukoli námitku proti obsahu zkušební zprávy prosím navrhněte do 15 dnů.

Název laboratoře: Soar Testing Certification (GuangDong) Co., Ltd. Adresa: Pokoj 1093, č. 12, východně od Houjie Avenue, Houjie, Dongguan, Guangdong, Čína E-mail: service@soar-
PSČ: 523945 Tel. (86-769) 38937518 Webové stránky cert.comýhttp://www.soartestlab.com

Machine Translated by Google

Zkušební protokol
Číslo: S241224070007-2
Datum: 31. prosince 2024
Strana 11 z 16

Oddíl 9 - Fyzikální a chemické vlastnosti

Položka 9: Fyzikální a chemické vlastnosti

Vzhled: Kapalina

Vzhled: Kapalina

Barva: Vícebarevná

Barvy: Více barev

Zápach: Slabý zápach

Zápach: Mírný zápach

pH: 6-7

pH: 6-7

Bod varu/rozmezí bodu varu: Žádné údaje k dispozici.

Bod tání/rozmezí bodu tání: Žádné údaje k dispozici.

Bod vzplanutí: 130 °C

Bod vzplanutí: 130 °C

Hustota: 1,3 g/cm³

Horní mez hořlavosti (výbušnosti) ve vzduchu - Dolní (obj. %) - UEL: Žádné údaje k dispozici.

Tlak páry: Žádné údaje k dispozici.

Rozpustnost ve vodě: Nerozpustný ve vodě

Rozpustnost ve vodě: Nerozpustný ve vodě

Rozdělovací koeficient (n-oktanol/voda): Žádné údaje k dispozici.

Viskozita: Nejsou k dispozici žádné údaje.

Hustota páry : 0,9 g/cm³

Rychlost odpařování: Nejsou k dispozici žádné údaje.

Teplota vznícení: Žádné údaje k dispozici.

Chemické vlastnosti: Příprava

Chemické vlastnosti: složení

Poznámka: Tato zkušební zpráva je neplatná, pokud není opatřena speciální pečetí pro zkoušku. Zodpovídáme pouze za testované vzorky, neplatná je, pokud je přepsána, doplněna nebo smazána. Tuto zkušební zprávu nelze reprodukovat, s výjimkou celé, bez předchozího písemného souhlasu společnosti. Jakákoli neoprávněná změna, padělání nebo falšování obsahu nebo vzhledu této zprávy je nezákonné a pachatelé mohou být stíháni v plném rozsahu zákona. Jakoukoli námitku proti obsahu zkušební zprávy prosím navrhněte do 15 dnů.

Název laboratoře: Soar Testing Certification (GuangDong) Co., Ltd.
Adresa: Pokoj 1093, č. 12, východně od Houjie Avenue, Houjie, Dongguan, Guangdong, Čína E-mail: service@soar-
PSČ: 523945 Tel. (86-769) 38937518
Webové stránky cert.comýhttp://www.soartestlab.com

Machine Translated by Google
Machine Translated by Google

Zkušební protokol
Číslo: S241224070007-2
Datum: 31. prosince 2024
Strana 12 z 16

Oddíl 10 – Stabilita a reaktivita

Položka 10: Stabilita a reaktivita

Stabilita: Stabilní za normální teploty a tlaku.

Neslučitelné látky: Silné oxidační činidla, silné kyseliny.

Podmínky, kterým je třeba se vyhnout: Elektrostatický výboj, teplo, vlhkost atd.

Nebezpečná polymerace: Žádná.

Nebezpečné produkty rozkladu: Za normálních skladovacích a provozních podmínek dochází k nebezpečnému rozkladu.

Produkty by se neměly vyrábět. Produkty rozkladu:

Za normálních podmínek nevznikají žádné produkty rozkladu ani jiné dráždivé látky.

Oddíl 11 – Toxikologické informace

Položka 11: Toxikologické informace

Akutní toxicita: Žádné údaje k dispozici.

Subakutní a chronická toxicita: Nejsou k dispozici žádné údaje.

Podráždění: Žádné údaje k dispozici.

Podráždění: Žádné údaje k dispozici.

Senzibilizace: Nejsou k dispozici žádné údaje.

Alergenita: Nejsou k dispozici žádné údaje.

Mutagenita: Nejsou k dispozici žádné údaje.

Karcinogenita: Žádné údaje k dispozici.

Ostatní: Žádné údaje k dispozici.

Jiné: Žádné informace nejsou k dispozici.

Poznámka: Tato zkušební zpráva je neplatná, pokud není opatřena speciální pečetí pro zkoušku. Zodpovídáme pouze za testované vzorky, neplatná je, pokud je přepsána, doplněna nebo smazána. Tuto zkušební zprávu nelze reprodukovat, s výjimkou celé, bez předchozího písemného souhlasu společnosti. Jakákoli neoprávněná změna, padělání nebo falšování obsahu nebo vzhledu této zprávy je nezákonné a pachatelé mohou být stíháni v plném rozsahu zákona. Jakoukoli námitku proti obsahu zkušební zprávy prosím navrhněte do 15 dnů.

Název laboratoře: Soar Testing Certification (GuangDong) Co., Ltd.
Adresa: Pokoj 1093, č. 12, východně od Houjie Avenue, Houjie, Dongguan, Guangdong, Čína E-mail: service@soar-
PSČ: 523945 Tel. (86-769) 38937518
Webové stránky cert.comýhttp://www.soartestlab.com

Machine Translated by Google

Zkušební protokol
Číslo: S241224070007-2
Datum: 31. prosince 2024
Strana 13 z 16

Oddíl 12 – Ekologické informace

Položka 12: Ekologické informace

Ekotoxicita: Žádné údaje k dispozici.

Biologicky odbouratelný: Žádné údaje k dispozici.

Není biologicky odbouratelný: Nejsou k dispozici žádné údaje.

Biokoncentrace nebo biologická akumulace: Nejsou k dispozici žádné údaje.

Jiné škodlivé účinky: Nejsou k dispozici žádné údaje.

Jiné nežádoucí účinky: Nejsou k dispozici žádné údaje.

Oddíl 13 – Pokyny pro likvidaci

Bod 13: Likvidace odpadu

Povaha odpadu: Vzorek není považován za nebezpečný odpad ve smyslu nařízení (ES) č. 1272/2008.

Charakteristika odpadu: Tento vzorek není považován za nebezpečný odpad ve smyslu nařízení (ES) č. 1272/2008.

Metody likvidace odpadu : Před manipulací si přečtěte národní nebo místní předpisy.

Pozor: Zabraňte znečištění životního prostředí. Zabraňte vniknutí odpadu do kanalizace, povrchových vod a

Podzemní voda.

Opatření pro likvidaci: Zabraňte znečištění životního prostředí. Zabraňte vniknutí odpadu do kanalizace, povrchových a podzemních vod.

Poznámka: Tato zkušební zpráva je neplatná, pokud není opatřena speciální pečetí pro zkoušku. Zodpovídáme pouze za testované vzorky, neplatná je, pokud je přepsána, doplněna nebo smazána. Tuto zkušební zprávu nelze reprodukovat, s výjimkou celé, bez předchozího písemného souhlasu společnosti. Jakákoli neoprávněná změna, padělání nebo falšování obsahu nebo vzhledu této zprávy je nezákonné a pachatelé mohou být stíháni v plném rozsahu zákona. Jakoukoli námitku proti obsahu zkušební zprávy prosím navrhněte do 15 dnů.

Název laboratoře: Soar Testing Certification (GuangDong) Co., Ltd.
Adresa: Pokoj 1093, č. 12, východně od Houjie Avenue, Houjie, Dongguan, Guangdong, Čína E-mail: service@soar-
PSČ: 523945 Tel. (86-769) 38937518
Webové stránky cert.comýhttp://www.soartestlab.com

Machine Translated by Google

Oddíl 14 – Informace o přepravě

	Pozemní doprava (ADR/RID)	Námořní doprava (IMDG)	Letecká doprava (ICAO/IATA)
Číslo OSN:	Nevztahuje se	Nevztahuje se	Nevztahuje se
Číslo OSN :			
Třída nebezpečnosti pro přepravu:	Nevztahuje se	Nevztahuje se	Nevztahuje se
Obalová skupina:	Nevztahuje se	Nevztahuje se	Nevztahuje se
Kategorie balení			
Znečišťující látka pro moře	Žádný	Žádný	Žádný
Zvláštní bezpečnostní opatření pro uživatele:	Není vyžadováno	Není vyžadováno	Není vyžadováno
Hromadná přeprava dle MARPOL			
Přeprava hromadného nákladu v souladu s přílohou II směrnice 73/78	Není vyžadováno	Není vyžadováno	Není vyžadováno
Úmluva o ochraně před znečištěním a předpis IBC:			

Způsob balení: Žádné údaje k dispozici

Způsoby dopravy: letecky, námořní, železniční, dálniční.

Upozornění k přepravě: Před přepravou zkontrolujte, zda jsou obaly kontejnerů neporušené . Během přepravy nedošlo k rozpadu, zhroucení, srážení ani poškození zboží. Neskladujte zboží společně s oxidačními činidly a silnými kyselinami. Přepravní vozidlo a loď musí být vyčištěny a sterilizovány, jinak...

Není povoleno montovat předměty. Během přepravy by mělo být vozidlo chráněno před deštěm a vysokými teplotami. Během zastávek by mělo být vozidlo mimo dosah ohně a zdrojů tepla. Při přepravě po moři by se místo montáže mělo nacházet mimo ložnici a kuchyň a izolovat od strojovny, elektřiny a ohně.

zdroj.

Bezpečnostní opatření při přepravě: Před přepravou zkontrolujte, zda jsou obaly neporušené a utěsněné. Během přepravy se ujistěte, že z obalů neteče, že se nezhroutí, nespadnou ani se nepoškodí. Míchání nebo přeprava s oxidační činidla, potravinářské chemikálie atd. jsou přísně zakázány. Dopravní prostředky a plavidla musí být důkladně vyčištěny a dezinfikovány; jinak se nesmí přepravovat žádné další předměty. Vozidla by měla být chráněna před deštěm a vysokými teplotami. během přepravy. Při zastavení na trase by vozidla měla být uchovávána mimo dosah otevřeného ohně a zdrojů tepla s vysokou teplotou. Při přepravě po moři by místo nakládky mělo být daleko od ložnic a kuchyní a izolované ze strojovny, zdrojů energie a zdrojů požáru.

Poznámka: Tato zkušební zpráva je neplatná, pokud není opatřena speciální pečetí pro zkoušku. Zodpovídáme pouze za testované vzorky, neplatná je, pokud je přepsána, doplněna nebo smazána. Tuto zkušební zprávu nelze reprodukovat, s výjimkou celé, bez předchozího písemného souhlasu společnosti. Jakákoli neoprávněná změna, padělání nebo falšování obsahu nebo vzhledu této zprávy je nezákonné a pachatelé mohou být stíháni v plném rozsahu zákona. Jakoukoli námitku proti obsahu zkušební zprávy prosím navrhněte do 15 dnů.

Název laboratoře: Soar Testing Certification (GuangDong) Co., Ltd. Adresa: Pokoj 1093, č. 12, východně od Houjie Avenue, Houjie, Dongguan, Guangdong, Čína E-mail: service@soar-
PSČ: 523945 Tel. (86-769) 38937518 Webové stránky cert.comýhttp://www.soartestlab.com

Machine Translated by Google

Zkušební protokol Číslo: S241224070007-2 Datum: 31. prosince 2024 Strana 15 z 16

Oddíl 15 – Informace o předpisech

Položka 15: Informace o předpisech

Informace o předpisech: Bezpečnostní list chemických výrobků podle normy ISO 11014-2009 - Obsah a pořadí oddílů.

Nařízení (ES) č. 1272/2008 o klasifikaci, označování a balení látek a směsí.

Oddíl 16 – Doplňující informace

Položka 16: Další informace

Podle našeho nejlepšího vědomí a svědomí jsou zde uvedené informace přesné. Nicméně ani výše uvedené

Dodavatel ani žádná z jeho dceřiných společností nepřebírá žádnou odpovědnost za přesnost nebo úplnost informace zde obsažené.

Konečné určení vhodnosti jakéhokoli materiálu je výhradní odpovědností uživatele. Všechny materiály mohou představovat

neznámá rizika a měla by být používána s opatrností. Přestože jsou zde popsána určitá rizika, nemůžeme

Zaručujeme, že se jedná o jediná existující nebezpečí. Výše uvedené

Informace jsou založeny na přesnosti údajů; nepřebíráme však žádnou odpovědnost za jejich použití nebo úpravu za okolností mimo naši kontrolu.

Žádná odpovědnost. Tyto informace jsou nakonfigurovány, pokud příjemce určí konkrétní účel, pro který je materiál určen.

Poznámka: Hodnotící zpráva je založena na údajích z oficiálních webových stránek a informacích o dodávkách od zákazníků, pouze pro

Tato hodnotící zpráva slouží pouze pro výzkum zákazníků, výuku, interní kontrolu kvality, vývoj produktů a další účely a je pouze orientační. Poznámka: Tato hodnotící zpráva je založena na oficiálních webových stránkách a v informacích poskytnutých zákazníky a jsou určeny výhradně pro výzkum zákazníků, výuku, interní kontrolu kvality, vývoj produktů a další účely.

odkaz.

Poznámka: Tato zkušební zpráva je neplatná, pokud není opatřena speciální pečetí pro zkoušku. Zodpovídáme pouze za testované vzorky, neplatná je, pokud je přepsána, doplněna nebo smazána. Tuto zkušební zprávu nelze reprodukovat, s výjimkou celé, bez předchozího písemného souhlasu společnosti. Jakákoli neoprávněná změna, padělání nebo falšování obsahu nebo vzhledu této zprávy je nezákonné a pachatelé mohou být stíháni v plném rozsahu zákona. Jakoukoli námitku proti obsahu zkušební zprávy prosím navrhněte do 15 dnů.

Název laboratoře: Soar Testing Certification (GuangDong) Co., Ltd. Adresa: Pokoj 1093, č. 12, východně od Houjie Avenue, Houjie, Dongguan, Guangdong, Čína E-mail: service@soar-
PSČ: 523945 Tel. (86-769) 38937518 Webové stránky cert.comýhttp://www.soartestlab.com

Machine Translated by Google

Zkušební protokol Číslo: S241224070007-2 Datum: 31. prosince 2024 Strana 16 z 16

Fotografie vzorku:.\
Ukázková fotografie:

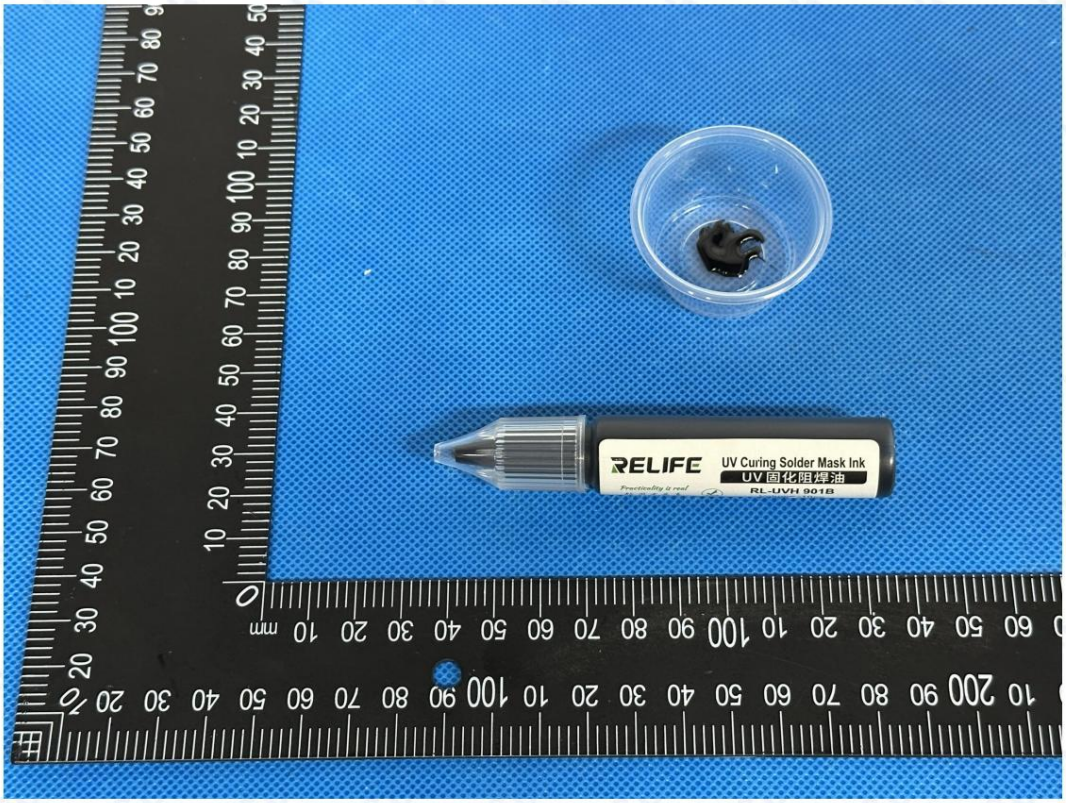

Tato fotografie je určena pouze k použití s původní zprávou SOAR.

*** ***

Konec zprávy

*** ***

Konec zprávy

Poznámka: Tato zkušební zpráva je neplatná, pokud není opatřena speciální pečetí pro zkoušku. Zodpovídáme pouze za testované vzorky, neplatná je, pokud je přepsána, doplněna nebo smazána. Tuto zkušební zprávu nelze reprodukovat, s výjimkou celé, bez předchozího písemného souhlasu společnosti. Jakákoli neoprávněná změna, padělání nebo falšování obsahu nebo vzhledu této zprávy je nezákonné a pachatelé mohou být stíháni v plném rozsahu zákona. Jakoukoli námitku proti obsahu zkušební zprávy prosím navrhněte do 15 dnů.

Název laboratoře: Soar Testing Certification (GuangDong) Co., Ltd. Adresa: Pokoj 1093, č. 12, východně od Houjie Avenue, Houjie, Dongguan, Guangdong, Čína E-mail: service@soar-
PSČ: 523945 Tel. (86-769) 38937518 Webové stránky cert.comýhttp://www.soartestlab.com

Machine Translated by Google

Tesztjelentés Szám: S241224070007-2 Dátum: 2024. december 31. 1. oldal a 16-ból

Biztonsági adatlap

Biztonsági adatlap

Minta neve: Flux

Minta neve: Forrasztásgátló

Tesztelt modell: RL-UVH901B

Fő tesztmodell: RL-UVH901B

További modellek: RL-UVH900, RL-UVH900B, RL-UVH900, RL-UVH900Y, RL-UVH900W

RL-UVH900BLÿRL-UVH901BÿRL-UVH901GÿRL-UVH901RÿRL-UVH901YÿRL-UVH901WÿRL-UVH901BLÿ

RL-UVH902ÿRL-UVH902GÿRL-UVH902BÿRL-UVH902YÿRL-UVH902RÿRL-UVH902BLÿRL-UVH903ÿ

RL-UVH903GÿRL-UVH903BÿRL-UVH903YÿRL-UVH903RÿRL-UVH903BLÿRL-UVH904ÿRL-UVH904Gÿ

RL-UVH904BÿRL-UVH904YÿRL-UVH904RÿRL-UVH904BLÿRL-UVH905ÿRL-UVH905GÿRL-UVH905Bÿ

RL-UVH905YÿRL-UVH905RÿRL-UVH905BLÿRL-UVH906ÿRL-UVH906GÿRL-UVH906BÿRL-UVH906Yÿ

RL-UVH906RÿRL-UVH906BLÿRL-UVH907ÿRL-UVH907GÿRL-UVH907BÿRL-UVH907YÿRL-UVH907Rÿ

RL-UVH907BLÿRL-UVH908ÿRL-UVH908GÿRL-UVH908BÿRL-UVH908YÿRL-UVH908RÿRL-UVH908BL

Ügyfél: Guangzhou Sunshine Electronics Technology Co., Ltd.

Ügyfél neve: Guangzhou Xinxun Electronic Technology Co., Ltd.

Ügyfél címe: 16. emelet, Baihesha út 9. szám, Liwan kerület, Kanton

Ügyfél címe: 16. emelet, Baihesha út 9. szám, Liwan kerület, Kanton

Szárnyalási Tesztelési Tanúsítvány (GuangDong) Kft.

ÍRTA	VÉLEMÉNYEZTE	JÓVÁHAGYTA
Zooey Zhang	Kira Fu	Eric Wu, Frank Wu
Zooey Zhang	Kira Fu	Eric Wu, Frank Wu
		Jóváhagyott aláíró

Megjegyzés: Ez a vizsgálati jelentés érvénytelen, ha nincs ellátva a vizsgálathoz szükséges speciális pecséttel. Kizárólag a vizsgált mintákért felelős, érvénytelen, ha átírják, kiegészítik vagy törölik. Ez a vizsgálati jelentés a vállalat előzetes írásbeli engedélye nélkül nem reprodukálható, kivéve teljes egészében. A jelentés tartalmának vagy megjelenésének bármilyen jogosulatlan megváltoztatása, hamisítása vagy meghamisítása jogellenes, és a jogsértőket a törvény legszigorúbb büntetése terheli. A vizsgálati jelentés tartalmával kapcsolatos bármilyen kifogás esetén kérjük, 15 napon belül tegyen javaslatot.

Laboratórium neve: Soar Testing Certification (GuangDong) Co., Ltd. Cím: 1093. szoba, 12. szám, a Houjie sugárúttól keletre, Houjie, Dongguan, Guangdong, Kína E-mail: service@soar-cert.com Weboldal: http://www.soartestlab.com
Irányítószám: 523945 Tel.: (86-769) 38937518

Machine Translated by Google

Anyagbiztonsági adatlap

(mozgásszervi betegség)

1. szakasz – Vegyi termék és vállalat azonosítása

Első elem: Kémiai név és gyártói információk

Minta neve: Flux

Tesztelt modell: RL-UVH901B

Fő tesztmodell: RL-UVH901B

További modellek: RL-UVH900, RL-UVH900B, RL-UVH900, RL-UVH900Y, RL-UVH900W

RL-UVH900BLÿRL-UVH901BÿRL-UVH901GÿRL-UVH901RÿRL-UVH901YÿRL-UVH901WÿRL-UVH901BLÿ

RL-UVH902ÿRL-UVH902GÿRL-UVH902BÿRL-UVH902YÿRL-UVH902RÿRL-UVH902BLÿRL-UVH903ÿ

RL-UVH903GÿRL-UVH903BÿRL-UVH903YÿRL-UVH903RÿRL-UVH903BLÿRL-UVH904ÿRL-UVH904Gÿ

RL-UVH904BÿRL-UVH904YÿRL-UVH904RÿRL-UVH904BLÿRL-UVH905ÿRL-UVH905GÿRL-UVH905Bÿ

RL-UVH905YÿRL-UVH905RÿRL-UVH905BLÿRL-UVH906ÿRL-UVH906GÿRL-UVH906BÿRL-UVH906Yÿ

RL-UVH906RÿRL-UVH906BLÿRL-UVH907ÿRL-UVH907GÿRL-UVH907BÿRL-UVH907YÿRL-UVH907Rÿ

RL-UVH907BL, RL-UVH908, RL-UVH908G, RL-UVH908B, RL-UVH908Y, RL-UVH908R, RL-UVH908BL Védjegy: Quick, Sunshine,

RELIFE ügyfél: Guangzhou Sunshine

Elektronikai Technológiai Kft.

Ügyfél címe: 16. emelet, Baihesha út 9. szám, Liwan kerület, Kanton

Gyártó: Foshan Xinheng Technology Co., Ltd. Cím:

5. emelet, 3. épület, Liandong Intelligens

Gyártópark, 105. szám, Shilong North

Gyártó címe: 5. emelet, 3. épület,

Liandong Intelligens Gyártópark, 105. szám, Shilong North Road, Guicheng utca, Nanhai kerület, Foshan város

Kapcsolattartó: Lin Jihua

Tel.: +86 135 3898 6190

Mobil: +86 135 3898 6190 E-mail:

e-mail: Sunshine01@exinxun.com

Megjegyzés: Ez a vizsgálati jelentés érvénytelen, ha nincs ellátva a vizsgálathoz szükséges speciális pecséttel. Kizárólag a vizsgált mintákért felelős, érvénytelen, ha átírják, kiegészítik vagy törölik. Ez a vizsgálati jelentés a vállalat előzetes írásbeli engedélye nélkül nem reprodukálható, kivéve teljes egészében. A jelentés tartalmának vagy megjelenésének bármilyen jogosulatlan megváltoztatása, hamisítása vagy meghamisítása jogellenes, és a jogsértőket a törvény legszigorúbb büntetése terheli. A vizsgálati jelentés tartalmával kapcsolatos bármilyen kifogás esetén kérjük, 15 napon belül tegyen javaslatot.

Machine Translated by Google

Tesztjelentés Szám: S241224070007-2 Dátum: 2024. december 31. 3. oldal a 16-ból

2. szakasz – Veszélyek azonosítása

Második tétel: Veszélyre vonatkozó információk

Halálozási fokozat: Az 1272/2008/EK rendelettel összhangban a mintát nem osztják veszélyes kategóriákba. cikk.

Veszélyességi besorolás: Az 1272/2008/EK irányelv szerint ez a minta nem minősül veszélyes anyagnak.

Inváziós útvonal:

Behatolási útvonal:

Bőrrel érintkezve: Irritálhatja a bőrt

Bőrrel érintkezve: Irritálhatja a bőrt.

Szembe kerülés: Irritálhatja a szemet.

Belélegzés: Gőzének belélegzése káros.

Lenyelés: A lenyelés gyomorpanaszokat okozhat.

Egészségügyi veszélyek: Irritálhatja a bőrt és a szemet. Gőzének belélegzése káros. Fizikai zavarokat okozhat, ha lenyelt.

Egészségügyi veszélyek: Irritálhatja a bőrt és a szemet. Gőzeinek belélegzése káros. Lenyelés esetén kellemetlen érzést okozhat.

Környezeti veszélyek: Ne engedje ki az anyagokat a környezetbe, kivéve, ha azt a hatóságok engedélyezik.

Kormányzat. Környezetvédelem

Veszélyek: Ne bocsásson ki anyagokat a környezetbe kormányzati engedély nélkül.

Égési és robbanásveszély: A minta nem éghető.

Megjegyzés: Ez a vizsgálati jelentés érvénytelen, ha nincs ellátva a vizsgálathoz szükséges speciális pecséttel. Kizárólag a vizsgált mintákért felelős, érvénytelen, ha átírják, kiegészítik vagy törölik. Ez a vizsgálati jelentés a vállalat előzetes írásbeli engedélye nélkül nem reprodukálható, kivéve teljes egészében. A jelentés tartalmának vagy megjelenésének bármilyen jogosulatlan megváltoztatása, hamisítása vagy meghamisítása jogellenes, és a jogsértőket a törvény legszigorúbb büntetése terheli. A vizsgálati jelentés tartalmával kapcsolatos bármilyen kifogás esetén kérjük, 15 napon belül tegyen javaslatot.

Laboratórium neve: Soar Testing Certification (GuangDong) Co., Ltd. Cím: 1093. szoba, 12. szám, a Houjie sugárúttól keletre, Houjie, Dongguan, Guangdong, Kína E-mail: service@soar-cert.com Weboldal: http://www.soartestlab.com
Irányítószám: 523945 Tel.: (86-769) 38937518

Machine Translated by Google

Tesztjelentés Szám: S241224070007-2 Dátum: 2024. december 31. 4. oldal a 16-ból

3. szakasz – Összetétel/összetevőkre vonatkozó információk

Harmadik elem: Összetételi információk

Pureÿ Keverékÿ

Tiszta ÿ Keverék ÿ

Összetétel:

Kémiai összetétel:

Kémiai név Kémiai név	CAS-szám Kémiai kivonatok kérési száma	Összetétel (tömegszázalékban) Hozzávalók tömegszázaléka
Epoxigyanták Epoxigyanta Bőrmarás/bőrirritáció, 2. kategória, H315 Bőrmarás/bőrirritáció 2. kategória, H315 Bőrszenzibilizáció, 1. kategória, H317 Bőrallergén 1. kategória, H317 Súlyos szemkárosodás / szemirritáció 2. kategória, H319 Súlyos szemkárosodás/szemirritáció 2. kategória, H319 Veszélyes a vízi környezetre - krónikus 2. kategória, H411 Veszélyek a vízi környezetre – Hosszú távú veszélyességi kategória 2, H411	61788-97-4	32%
Trimetilol-propán-etoxilát-triakrilát Etoxilezett trimetilolpropán-triakrilát Bőrszenzibilizáció, 1. kategória, H317 Bőrallergén 1. kategória, H317 Súlyos szemkárosodás / szemirritáció 2. kategória, H319 Súlyos szemkárosodás/szemirritáció 2. kategória, H319	28961-43-5	16%
2-hidroxietil-metakrilát Hidroxietil-metakrilát Bőrmarás/bőrirritáció, 2. kategória, H315 Bőrmarás/bőrirritáció 2. kategória, H315 Súlyos szemkárosodás / szemirritáció 2. kategória, H319 Súlyos szemkárosodás/szemirritáció 2. kategória, H319 Bőrszenzibilizáció, 1. kategória, H317 Bőrallergén 1. kategória, H317	868-77-9	13%

Megjegyzés: Ez a vizsgálati jelentés érvénytelen, ha nincs ellátva a vizsgálathoz szükséges speciális pecséttel. Kizárólag a vizsgált mintákért felelős, érvénytelen, ha átírják, kiegészítik vagy törölik. Ez a vizsgálati jelentés a vállalat előzetes írásbeli engedélye nélkül nem reprodukálható, kivéve teljes egészében. A jelentés tartalmának vagy megjelenésének bármilyen jogosulatlan megváltoztatása, hamisítása vagy meghamisítása jogellenes, és a jogsértőket a törvény legszigorúbb büntetése terheli. A vizsgálati jelentés tartalmával kapcsolatos bármilyen kifogás esetén kérjük, 15 napon belül tegyen javaslatot.

Laboratórium neve: Soar Testing Certification (GuangDong) Co., Ltd. Cím: 1093. szoba, 12. szám, a Houjie sugárúttól keletre, Houjie, Dongguan, Guangdong, Kína E-mail: service@soar-cert.com Weboldal: http://www.soartestlab.com
Irányítószám: 523945 Tel.: (86-769) 38937518

Machine Translated by Google

Tesztjelentés Szám: S241224070007-2 Dátum: 2024. december 31. 5. oldal a 16-ból

2-etil-antrakinon 2-etil-antrakinon Rákkeltő hatás, 1B. kategória, H350 Rákkeltő hatás 1B. kategória, H350 Célszervi toxicitás – ismétlődő, 2. kategória, H373 Speciális célszervi toxicitás, ismétlődő expozíció, 2. kategória, H373 Veszélyes a vízi környezetre - akut 1. kategória, H400 Veszély a vízi környezetre – akut veszélyességi kategória 1, H400 Veszélyes a vízi környezetre - krónikus 1. kategória, H410 Vízi környezetre jelentett veszélyek – Hosszú távú veszélyességi kategória 1, H410	84-51-5	4%
fenil-bisz(2,4,6-trimetil-benzoil)-foszfin-oxid Fenilenol-bisz(2,4,6-trimetilbenzoil)foszfin-oxid Bőrszenzibilizáció, 1. kategória, H317 Bőrallergén 1. kategória, H317 Veszélyes a vízi környezetre - krónikus 4. kategória, H413 Vízi környezetre jelentett veszélyek – Hosszú távú veszélyességi kategória 4, H413	162881-26-7	1%
Ftalocianin zöld G Ftalocianin zöld	1328-53-6	2%
Talkum hintőpor	14807-96-6	32%

Megjegyzés: Ez a vizsgálati jelentés érvénytelen, ha nincs ellátva a vizsgálathoz szükséges speciális pecséttel. Kizárólag a vizsgált mintákért felelős, érvénytelen, ha átírják, kiegészítik vagy törölik. Ez a vizsgálati jelentés a vállalat előzetes írásbeli engedélye nélkül nem reprodukálható, kivéve teljes egészében. A jelentés tartalmának vagy megjelenésének bármilyen jogosulatlan megváltoztatása, hamisítása vagy meghamisítása jogellenes, és a jogsértőket a törvény legszigorúbb büntetése terheli. A vizsgálati jelentés tartalmával kapcsolatos bármilyen kifogás esetén kérjük, 15 napon belül tegyen javaslatot.

Laboratórium neve: Soar Testing Certification (GuangDong) Co., Ltd. Cím: 1093. szoba, 12. szám, a Houjie sugárúttól keletre, Houjie, Dongguan, Guangdong, Kína E-mail: service@soar-cert.com Weboldal: http://www.soartestlab.com
Irányítószám: 523945 Tel.: (86-769) 38937518

Machine Translated by Google

Tesztjelentés Szám: S241224070007-2 Dátum: 2024. december 31. 6. oldal a 16-ból

4. szakasz – Elsősegélynyújtási intézkedések

Negyedik tétel: Elsősegélynyújtási intézkedések

Bőrrel való érintkezés: A szennyezett ruházatot el kell távolítani, és a bőrt alaposan le kell öblíteni folyó vízzel vagy szappanos vízzel. Forduljon orvoshoz.

Bőrrel való érintkezés: A szennyezett ruházatot el kell távolítani, a bőrt alaposan le kell mosni szappannal és vízzel. Orvoshoz kell fordulni.

Szemkontaktus: Emelje fel a felső és alsó szemhéjakat (ha lehetséges, vegye ki a kontaktlencséket), öblítse ki a szemét bő vízzel. vízzel vagy sós vízzel. Forduljon orvoshoz.

Szembe kerülés: Emelje fel a szemhéját (ha lehetséges, vegye ki a kontaktlencséket), és öblítse ki folyó vízzel vagy sóoldattal. Forduljon orvoshoz.

Belélegzés: Túlmelegedésből származó gőzöknek való kitettség esetén azonnal friss levegőre kell menni. Tartsa távol a légzőrendszert. Sima. Használjon oxigént, ha elérhető. Forduljon orvoshoz. Belélegzés:

Azonnal friss levegőre kell menni. A légutakat nyitva kell tartani. Nehézlégzés esetén oxigént kell adni. Orvosi ellátást kell kérni.

Lenyelés: Öblítse ki a száját. Ne hánytasson. Forduljon orvoshoz.

Megjegyzés: Ez a vizsgálati jelentés érvénytelen, ha nincs ellátva a vizsgálathoz szükséges speciális pecséttel. Kizárólag a vizsgált mintákért felelős, érvénytelen, ha átírják, kiegészítik vagy törölik. Ez a vizsgálati jelentés a vállalat előzetes írásbeli engedélye nélkül nem reprodukálható, kivéve teljes egészében. A jelentés tartalmának vagy megjelenésének bármilyen jogosulatlan megváltoztatása, hamisítása vagy meghamisítása jogellenes, és a jogsértőket a törvény legszigorúbb büntetése terheli. A vizsgálati jelentés tartalmával kapcsolatos bármilyen kifogás esetén kérjük, 15 napon belül tegyen javaslatot.

Laboratórium neve: Soar Testing Certification (GuangDong) Co., Ltd. Cím: 1093. szoba, 12. szám, a Houjie sugárúttól keletre, Houjie, Dongguan, Guangdong, Kína E-mail: service@soar-cert.com Weboldal: http://www.soartestlab.com
Irányítószám: 523945 Tel.: (86-769) 38937518

Machine Translated by Google

Tesztjelentés Szám: S241224070007-2 Dátum: 2024. december 31. 7. oldal a 16-ból

5. szakasz - Tűzoltási intézkedések

Ötödik pont: Tűzvédelmi intézkedések

Veszélyes jellemzők: Nincsenek különleges égési vagy robbanási jellemzők.

Veszélyes égéstermékek: Bomlástermék ismeretlen

Veszélyes égéstermékek: Bomlástermékek ismeretlenek.

Tűzoltási módszer és közeg: A személyzetnek szűrőálarcot (teljes álarc) vagy izolált légzőkészüléket kell viselnie.

A személyzetnek olyan ruházatot kell viselnie, amely megvédi a tüzet és a mérgező gázokat. A tüzet szélirányban kell eloltani.

irányba. Amint lehet, vigye ki a tartályt nyílt térbe. Permetezzen vizet a tartályokra a

kandallót, hogy hűvösen tartsa őket a teljes eloltásig. Ha a tűzben lévő tartály elszíneződött vagy hangot ad ki

A biztonsági nyomáscsökkentő berendezésből azonnal ki kell üríteni. Közeg: zavaros víz, hab, por, CO_2, homokos agyag. Oltási módszerek és

ügynökök:

A tűzoltóknak teljes arcmaszkot eltakaró légzőkészüléket vagy önálló légzőkészüléket, valamint teljes testet eltakaró tűzálló és vegyszerálló ruházatot kell viselniük, és a tüzet szélirányból kell eloltaniuk.

Tűz. Ha lehetséges, helyezze át a tartályokat a tűz területéről nyílt térbe. Permetezzen vizet a tűz területén lévő tartályokra, hogy azok hűvösek maradjanak, amíg a tűz el nem alszik. Ha a tűzben lévő tartályok színe megváltozott vagy kiömlött, tegye meg a megfelelő intézkedéseket.

Ha hang hallható a teljes nyomáscsökkentő berendezésből, azonnal ki kell üríteni. Oltóanyagok: vízpermet, hab, száraz por, szén-dioxid, homok.

Megjegyzés: Ez a vizsgálati jelentés érvénytelen, ha nincs ellátva a vizsgálathoz szükséges speciális pecséttel. Kizárólag a vizsgált mintákért felelős, érvénytelen, ha átírják, kiegészítik vagy törölik. Ez a vizsgálati jelentés a vállalat előzetes írásbeli engedélye nélkül nem reprodukálható, kivéve teljes egészében. A jelentés tartalmának vagy megjelenésének bármilyen jogosulatlan megváltoztatása, hamisítása vagy meghamisítása jogellenes, és a jogsértőket a törvény legszigorúbb büntetése terheli. A vizsgálati jelentés tartalmával kapcsolatos bármilyen kifogás esetén kérjük, 15 napon belül tegyen javaslatot.

Laboratórium neve: Soar Testing Certification (GuangDong) Co., Ltd. Cím: 1093. szoba, 12. szám, a Houjie sugárúttól keletre, Houjie, Dongguan, Guangdong, Kína E-mail: service@soar-cert.com Weboldal: http://www.soartestlab.com
Irányítószám: 523945 Tel.: (86-769) 38937518

Machine Translated by Google

Tesztjelentés Szám: S241224070007-2 Dátum: 2024. december 31. 8. oldal a 16-ból

6. szakasz – Intézkedések véletlenszerű kibocsátás esetén

6. tétel: Vészhelyzeti reagálás szivárgásokra

Védőintézkedések, védőfelszerelések és vészhelyzeti kezelési eljárások a kezelők számára: Ez

ajánlott, hogy a sürgősségi személyzet légzőkészüléket, antisztatikus ruházatot és gumikesztyűt viseljen.

olajálló kesztyűk. Ne érintse meg és ne keresztezze a kiömlött anyagokat. A működés során használt összes berendezést földelni kell. Vágás

A szivárgás forrásától a lehető legnagyobb mértékben távol kell tartani. Szüntessen meg minden gyújtóforrást.

A folyadékáramlás, gőz vagy por diffúziója által érintett terület szerint határolja el a figyelmeztető zónát, és evakuálja a

A nem releváns személyzetet távol kell tartani a biztonsági zónától, legyen az oldalszél vagy széllel szemben. Munkavállalói védőintézkedések,

felszerelés és vészhelyzeti reagálási eljárások: A vészhelyzetben reagálóknak ajánlott önálló légzőkészüléket, antisztatikus ruházatot és olajálló gumikesztyűt viselniük.

Fedje le. Ne érintse meg és ne keresztezze a kiszivárgott anyagot. A művelet során használt összes berendezést földelni kell. Ha lehetséges, izolálja a szivárgás forrását. Szüntessen meg minden gyújtóforrást.

A folyadékáramlás, gőz vagy por diffúziója által érintett terület alapján figyelmeztető zónát hoznak létre, és a nem kapcsolódó személyzetet oldalszélből vagy széllel szembeni irányból biztonságos zónába evakuálják.

Környezetvédelmi intézkedések: a szivárgásokat el kell zárni a környezet szennyezésének elkerülése érdekében. Akadályozza meg a kiömlést

A kiszivárgott anyag csatornákba, felszíni vizekbe és talajvízbe juttatása. Környezetvédelmi

Védelmi intézkedések: A környezetszennyezés megelőzése érdekében a kiömlött anyagot el kell keríteni. Akadályozza meg, hogy a kiömlött anyag a csatornába, a felszíni vizekbe és a talajvízbe jusson.

A szivárgó vegyi anyagok és ártalmatlanításra használt anyagok elszigetelési és eltávolítási módszerei:

A kiömlött vegyszerek elszigetelési és takarítási módszerei, valamint a felhasznált ártalmatlanító anyagok:

Kis mennyiségű szivárgás: A szivárgó folyadékot a lehető legjobban záródó tartályba kell gyűjteni. Itassa fel.

Kisebb kiömlések esetén: A kiömlött folyadékot lehetőség szerint zárható edénybe kell gyűjteni. Itassa fel homokkal, aktív szénnel vagy más inert anyaggal.

Az anyagot gyűjtse össze, és vigye biztonságos helyre. Ne öblítse a lefolyóba.

Ne öblítse a lefolyóba.

Nagy szivárgás: építsen töltést vagy ásson gödröt a feltartóztatására. Zárja le a lefolyócsövet. Fedje be habbal a gátlás érdekében.

párolgás. Tartálykocsiba vagy robbanásbiztos szivattyúval ellátott speciális gyűjtőbe ürítés újrahasznosítás vagy szállítás céljából.

Hulladéklerakóba. Nagyobb kiömlés:

Építsen gátakat vagy ásson gödröket a kiömlött anyag elszigetelésére. Zárja le a lefolyócsöveket. Fedje le habbal a párolgás megakadályozása érdekében. Robbanásbiztos szivattyúkkal szállítsa át tartálykocsikba vagy speciális konténerekbe.

Hasznosítsa újra vagy szállítsa hulladékkezelő telepre ártalmatlanítás céljából.

Megjegyzés: Ez a vizsgálati jelentés érvénytelen, ha nincs ellátva a vizsgálathoz szükséges speciális pecséttel. Kizárólag a vizsgált mintákért felelős, érvénytelen, ha átírják, kiegészítik vagy törölik. Ez a vizsgálati jelentés a vállalat előzetes írásbeli engedélye nélkül nem reprodukálható, kivéve teljes egészében. A jelentés tartalmának vagy megjelenésének bármilyen jogosulatlan megváltoztatása, hamisítása vagy meghamisítása jogellenes, és a jogsértőket a törvény legszigorúbb büntetése terheli. A vizsgálati jelentés tartalmával kapcsolatos bármilyen kifogás esetén kérjük, 15 napon belül tegyen javaslatot.

Laboratórium neve: Soar Testing Certification (GuangDong) Co., Ltd. Cím: 1093. szoba, 12. szám, a Houjie sugárúttól keletre, Houjie, Dongguan, Guangdong, Kína E-mail: service@soar-cert.com Weboldal: http://www.soartestlab.com
Irányítószám: 523945 Tel.: (86-769) 38937518

Machine Translated by Google

Tesztjelentés Szám: S241224070007-2 Dátum: 2024. december 31. 9. oldal a 16-ból

7. szakasz - Kezelés és tárolás

7. tétel: Működés és tárolás

Kezelés: A kezelőknek speciális képzésben kell részesülniük, és szigorúan be kell tartaniuk a kezelési utasításokat. A kezelésnek helyi szellőztetéssel vagy teljes szellőztetéssel ellátott helyeken végezze. Kerülje a szembe és bőrre kerülést, valamint a gőz belélegzése. A személyi védelmi intézkedéseket lásd a 8. szakaszban. Tűztől és hőtől távol tartandó. Tilos a dohányzás a munkahelyen. Kerülje az oxidálószerrel való érintkezést. Érintkezés más tiltott vegyületekkel (lásd a 10. szakaszt a tiltott vegyületekkel kapcsolatban). vegyületek). Kezeléskor könnyű be- és kirakodást kell végezni a csomagolás és a tartályok. Az üres tartályok káros maradványokat tartalmazhatnak. Használat után mosson kezet. Ne egyen és ne igyon a helyiségben. munkahely. Fel van szerelve a megfelelő mennyiségű és fajtájú tűzoltófelszereléssel és szivárgásmentes vészhelyzeti felszereléssel. Kezelőberendezések. Működési óvintézkedések: A kezelőknek speciális képzésben kell részesülniük, és szigorúan be kell tartaniuk a kezelési utasításokat. A kezelést helyi vagy általános szellőztetőberendezéssel ellátott területen kell elvégezni. Az eljárást biztonságos helyen végezze. Kerülje a szembe és bőrre kerülést, valamint a gőzök belélegzését. A személyi védőintézkedéseket lásd a 8. részben. Tartsa távol gyújtóforrástól és hőforrástól. A munkahelyeket szigorúan szárazon kell tartani. Tilos a dohányzás. Kerülje az inkompatibilis anyagokkal, például oxidálószerekkel való érintkezést (lásd a 10. részt az inkompatibilis anyagokról). Óvatosan kezelje, hogy elkerülje a csomagolás és a tartályok károsodását. Ürítse ki. A tartály veszélyes maradványokat tartalmazhat. Használat után mosson kezet, és ne egyen és ne igyon a munkahelyen. Szerelje fel a munkahelyet megfelelő típusú és mennyiségű tűzoltó felszereléssel és kiömlés esetén szükséges eszközökkel. Készít.

Tárolás: Hűvös, szellőző raktárban tárolandó. Oxidálószerektől és étkezési célú termékektől elkülönítve kell tárolni. vegyszerek, és nem szabad keverni őket (lásd a 10. szakaszt a tiltott vegyületekről). A tartályt lezárva kell tartani. Tartsa távol tűztől és hőtől. Ne használjon olyan berendezéseket és szerszámokat, amelyek szikrát okozhatnak. A tárolóhelyiségnek Szivárgás-elhárító berendezéssel és megfelelő szigetelőanyagokkal felszerelve. Tárolási óvintézkedések: Tárolja hűvös, jól szellőző raktárban tárolandó. Oxidálószerektől és élelmiszeripari vegyszerektől távol tartandó; ne keverje más anyagokkal (az összeférhetetlen anyagokat lásd a 10. részben). A tartályt lezárva kell tartani. Gyújtóforrástól és hőtől távol tartandó. Ne használjon olyan berendezéseket vagy szerszámokat, amelyek szikrát generálhatnak. A tárolóterületet kiömlés esetén elhárító berendezéssel és megfelelő tárolóhelyiségekkel kell felszerelni. Anyag.

Megjegyzés: Ez a vizsgálati jelentés érvénytelen, ha nincs ellátva a vizsgálathoz szükséges speciális pecséttel. Kizárólag a vizsgált mintákért felelős, érvénytelen, ha átírják, kiegészítik vagy törölik. Ez a vizsgálati jelentés a vállalat előzetes írásbeli engedélye nélkül nem reprodukálható, kivéve teljes egészében. A jelentés tartalmának vagy megjelenésének bármilyen jogosulatlan megváltoztatása, hamisítása vagy meghamisítása jogellenes, és a jogsértőket a törvény legszigorúbb büntetése terheli. A vizsgálati jelentés tartalmával kapcsolatos bármilyen kifogás esetén kérjük, 15 napon belül tegyen javaslatot.

Laboratórium neve: Soar Testing Certification (GuangDong) Co., Ltd. Cím: 1093. szoba, 12. szám, a Houjie sugárúttól keletre, Houjie, Dongguan, Guangdong, Kína E-mail: service@soar-cert.com Weboldal: http://www.soartestlab.com
Irányítószám: 523945 Tel.: (86-769) 38937518

Machine Translated by Google

Tesztjelentés Szám: S241224070007-2 Dátum: 2024. december 31. 10. oldal a 16-ból

8. szakasz – Expozíció-ellenőrzések, személyi védelem

8. tétel: Expozíció-ellenőrzések és személyi védőintézkedések

Megengedett maximális koncentráció: Még nincs szabvány

Maximális megengedett koncentráció: Nincs megállapított szabvány.

Monitoring módszer: EN 14042 Útmutató a vegyi vagy biológiai expozíció felmérésére szolgáló eljárásokhoz

a munkahelyi levegőben lévő anyagok

Monitoring módszer: EN 14042 Útmutató eljárások a munkahelyi vegyi vagy biológiai anyagoknak való kitettség felmérésére.

Műszaki ellenőrzés: Akadályozza meg a por terjedését! A munkaterületeket ajánlott elkülöníteni a többitől.

Munkaterületek. Zárt működés a szivárgás megelőzése érdekében. Javítsa a szellőzést. Állítson be automatikus riasztóberendezést és

Vészhelyzeti szellőztető létesítmények. Állítson fel vészkiürítési csatornákat és a szükséges vízelvezető területeket. Állítsa fel

piros területre figyelmeztető vonal, figyelmeztető jelzés és kínai figyelmeztetés leírása, valamint kommunikációs riasztórendszer beállítása.

Biztonsági zuhany és szemmosó áll rendelkezésre.

Műszaki ellenőrzések: Akadályozza meg a por terjedését! A munkaterületet el kell választani a többi munkaterülettől. Zárt rendszerben kell dolgozni a szivárgások elkerülése érdekében. Fokozott szellőzés. Automatikus riasztóberendezések felszerelése.

Berendezések és vészhelyzeti szellőztetőberendezések. Biztosítani kell a vészkiürítési útvonalakat és a szükséges túlfolyási zónákat. Vörös zónára figyelmeztető vonalakat, figyelmeztető táblákat és kínai figyelmeztető utasításokat kell kihelyezni.

Kommunikációs riasztórendszerrel felszerelt. Biztonsági zuhanyzókat és szemmosó állomásokat biztosít.

Légzésvédelem: Ha a levegőben lévő koncentráció meghaladja a szabványt, viseljen szűrőbetétes gázálarcot (félig

Vészhelyzeti mentés vagy evakuálás esetén légzőkészüléket kell viselni. Légzésvédelem: Amikor a koncentráció

Ha a levegőben lévő szennyezettség meghaladja a szabványt, viseljen szűrőbetétes légzésvédőt (félálarcot). Vészhelyzeti mentés vagy evakuálás esetén önálló levegőellátású légzésvédőt kell viselni.

Gázmaszk.

Szemvédelem : Viseljen kémiai védőszemüveget.

Testvédelem: Viseljen antiszeptikus behatolásgátló ruhát

Testvédelem: Viseljen védőruházatot mérgező anyagok ellen.

Kézvédelem : Viseljen olajálló gumikesztyűt.

Egyéb védelmi intézkedések: Tilos a dohányzás a munkahelyen. Tartsa be a helyes dohányzási szokását.

Higiénia. Zuhanyzó és szemmosó rendelkezésre áll. Egyéb óvintézkedések:

A munkahelyen tilos a dohányzás. Tartsa be a megfelelő higiéniai gyakorlatokat. Zuhanyzó és szemmosó lehetőség biztosított.

Megjegyzés: Ez a vizsgálati jelentés érvénytelen, ha nincs ellátva a vizsgálathoz szükséges speciális pecséttel. Kizárólag a vizsgált mintákért felelős, érvénytelen, ha átírják, kiegészítik vagy törölik. Ez a vizsgálati jelentés a vállalat előzetes írásbeli engedélye nélkül nem reprodukálható, kivéve teljes egészében. A jelentés tartalmának vagy megjelenésének bármilyen jogosulatlan megváltoztatása, hamisítása vagy meghamisítása jogellenes, és a jogsértőket a törvény legszigorúbb büntetése terheli. A vizsgálati jelentés tartalmával kapcsolatos bármilyen kifogás esetén kérjük, 15 napon belül tegyen javaslatot.

Laboratórium neve: Soar Testing Certification (GuangDong) Co., Ltd. Cím: 1093. szoba, 12. szám, a Houjie sugárúttól keletre, Houjie, Dongguan, Guangdong, Kína E-mail: service@soar-cert.com Weboldal: http://www.soartestlab.com
Irányítószám: 523945 Tel.: (86-769) 38937518

Machine Translated by Google

Tesztjelentés Szám: S241224070007-2 Dátum: 2024. december 31. 11. oldal a 16-ból

9. szakasz - Fizikai és kémiai tulajdonságok

9. tétel: Fizikai és kémiai tulajdonságok

Megjelenés: Folyékony

Megjelenés: Folyékony

Szín: Többszínű

Színek: Több szín

Szag: Gyenge szag

Szag: Enyhe szag

pH: 6-7

pH: 6-7

Forráspont/tartomány: Nincs adat.

Olvadáspont/tartomány: Nincs adat.

Lobbanáspont: 130°C

Lobbanáspont: 130°C

Sűrűség: 1,3 g/cm³

Felső gyúlékonysági (robbanási) határértékek levegőben - Alsó (térfogat%) - UEL: Nincs rendelkezésre álló adat.

Gőznyomás: Nincs adat.

Vízben oldhatóság : Vízben oldhatatlan

Vízben oldhatóság: Vízben oldhatatlan

Megoszlási együttható (n-oktanol/víz): Nincs rendelkezésre álló adat.

Viszkozitás: Nincs adat.

Gőzsűrűség : 0,9 g/cm³

Párolgási sebesség: Nincs adat.

Gyulladási hőmérséklet: Nincs adat.

Kémiai tulajdonságok: Előkészítés

Kémiai tulajdonságok: összetétel

Megjegyzés: Ez a vizsgálati jelentés érvénytelen, ha nincs ellátva a vizsgálathoz szükséges speciális pecséttel. Kizárólag a vizsgált mintákért felelős, érvénytelen, ha átírják, kiegészítik vagy törölik. Ez a vizsgálati jelentés a vállalat előzetes írásbeli engedélye nélkül nem reprodukálható, kivéve teljes egészében. A jelentés tartalmának vagy megjelenésének bármilyen jogosulatlan megváltoztatása, hamisítása vagy meghamisítása jogellenes, és a jogsértőket a törvény legszigorúbb büntetése terheli. A vizsgálati jelentés tartalmával kapcsolatos bármilyen kifogás esetén kérjük, 15 napon belül tegyen javaslatot.

Laboratórium neve: Soar Testing Certification (GuangDong) Co., Ltd. Cím: 1093. szoba, 12. szám, a Houjie sugárúttól keletre, Houjie, Dongguan, Guangdong, Kína E-mail: service@soar-cert.com Weboldal: http://www.soartestlab.com
Irányítószám: 523945 Tel.: (86-769) 38937518

Machine Translated by Google

Tesztjelentés Szám: S241224070007-2 Dátum: 2024. december 31. 12. oldal a 16-ból

10. szakasz - Stabilitás és reakcióképesség

10. tétel: Stabilitás és reakcióképesség

Stabilitás: Normál hőmérsékleten és nyomáson stabil.

Nem összeférhető anyagok: Erős oxidálószerek, erős savak.

Kerülendő körülmények : Elektrosztatikus kisülés, hő, páratartalom stb.

Veszélyes polimerizáció: Nincs.

Veszélyes bomlástermékek: Normál tárolási és felhasználási körülmények között veszélyes bomlástermékek

Termékeket nem szabad előállítani. Bomlástermékek:

Normál körülmények között nem keletkeznek bomlástermékek vagy más irritáló anyagok.

11. szakasz - Toxikológiai információk

11. tétel: Toxikológiai információk

Akut toxicitás: Nincsenek rendelkezésre álló adatok.

Szubakut és krónikus toxicitás: Nincsenek rendelkezésre álló adatok.

Irritáció: Nincsenek rendelkezésre álló adatok.

Irritáció: Nincsenek rendelkezésre álló adatok.

Szenzibilizáció: Nincsenek rendelkezésre álló adatok.

Allergén hatás: Nincsenek rendelkezésre álló adatok.

Mutagenitás: Nincsenek rendelkezésre álló adatok.

Rákkeltő hatás: Nincsenek rendelkezésre álló adatok.

Egyéb: Nincsenek rendelkezésre álló adatok.

Egyéb: Nincs elérhető információ.

Megjegyzés: Ez a vizsgálati jelentés érvénytelen, ha nincs ellátva a vizsgálathoz szükséges speciális pecséttel. Kizárólag a vizsgált mintákért felelős, érvénytelen, ha átírják, kiegészítik vagy törölik. Ez a vizsgálati jelentés a vállalat előzetes írásbeli engedélye nélkül nem reprodukálható, kivéve teljes egészében. A jelentés tartalmának vagy megjelenésének bármilyen jogosulatlan megváltoztatása, hamisítása vagy meghamisítása jogellenes, és a jogsértőket a törvény legszigorúbb büntetése terheli. A vizsgálati jelentés tartalmával kapcsolatos bármilyen kifogás esetén kérjük, 15 napon belül tegyen javaslatot.

Laboratórium neve: Soar Testing Certification (GuangDong) Co., Ltd. Cím: 1093. szoba, 12. szám, a Houjie sugárúttól keletre, Houjie, Dongguan, Guangdong, Kína E-mail: service@soar-cert.com Weboldal: http://www.soartestlab.com
Irányítószám: 523945 Tel.: (86-769) 38937518

Machine Translated by Google

Tesztjelentés Szám: S241224070007-2 Dátum: 2024. december 31. 13. oldal a 16-ból

12. szakasz - Ökológiai információk

12. tétel: Ökológiai információk

Ökotoxicitás: Nincsenek rendelkezésre álló adatok.

Biológiailag lebomló: Nincsenek rendelkezésre álló adatok.

Nem lebomló: Nincsenek rendelkezésre álló adatok.

Biokoncentráció vagy biológiai felhalmozódás: Nincsenek rendelkezésre álló adatok.

Egyéb káros hatások: Nincsenek rendelkezésre álló adatok.

Egyéb káros hatások: Nincsenek rendelkezésre álló adatok.

13. szakasz - Ártalmatlanítási szempontok

13. tétel: Hulladékkezelés

A hulladék jellege: A minta nem minősül veszélyes hulladéknak az 1272/2008/EK rendelet értelmében.

Hulladékjellemzők: Ez a minta nem minősül veszélyes hulladéknak az 1272/2008/EK rendelet meghatározása szerint.

Hulladékkezelési módszerek : Kezelés előtt olvassa el a nemzeti vagy helyi előírásokat.

Figyelem: Kerülje a környezet szennyezését. Akadályozza meg, hogy a hulladék csatornába, felszíni vizekbe és

Talajvíz.

Ártalmatlanítási óvintézkedések: Kerülje a környezetszennyezést. Akadályozza meg, hogy a hulladék a csatornába, a felszíni vizekbe és a talajvízbe jusson.

Megjegyzés: Ez a vizsgálati jelentés érvénytelen, ha nincs ellátva a vizsgálathoz szükséges speciális pecséttel. Kizárólag a vizsgált mintákért felelős, érvénytelen, ha átírják, kiegészítik vagy törölik. Ez a vizsgálati jelentés a vállalat előzetes írásbeli engedélye nélkül nem reprodukálható, kivéve teljes egészében. A jelentés tartalmának vagy megjelenésének bármilyen jogosulatlan megváltoztatása, hamisítása vagy meghamisítása jogellenes, és a jogsértőket a törvény legszigorúbb büntetése terheli. A vizsgálati jelentés tartalmával kapcsolatos bármilyen kifogás esetén kérjük, 15 napon belül tegyen javaslatot.

Laboratórium neve: Soar Testing Certification (GuangDong) Co., Ltd. Cím: 1093. szoba, 12. szám, a Houjie sugárúttól keletre, Houjie, Dongguan, Guangdong, Kína E-mail: service@soar-cert.com Weboldal: http://www.soartestlab.com
Irányítószám: 523945 Tel.: (86-769) 38937518

Machine Translated by Google

14. szakasz - Szállítási információk

	Szárazföldi szállítás (ADR/RID)	Tengeri szállítás (IMDG)	Légi közlekedés (ICAO/IATA)
ENSZ-szám:	Nem alkalmazható	Nem alkalmazható	Nem alkalmazható
ENSZ- szám:			
Szállítási veszélyességi osztály:	Nem alkalmazható	Nem alkalmazható	Nem alkalmazható
Csomagolási csoport:	Nem alkalmazható	Nem alkalmazható	Nem alkalmazható
Csomagolási kategória			
Tengeri szennyező anyag	Nem	Nem	Nem
Különleges óvintézkedések a felhasználók számára:	Nem kötelező	Nem kötelező	Nem kötelező
Tömeges szállítás a MARPOL szerint			
Ömlesztett szállítás a 73/78 II . melléklete szerint	Nem kötelező	Nem kötelező	Nem kötelező
Környezetvédelmi Egyezmény és az IBC-kódex:			

Csomagolási módszer: Nincsenek rendelkezésre álló adatok

Szállítási módok: légi, tengeri, vasúti, közúti.

Szállítási figyelmeztetések: Szállítás előtt ellenőrizze, hogy a tartályok csomagolása ép-e . A szállítás során nem keletkezett-e kibomlás, összeesés, kicsapódás vagy egyéb sérülés. Ne tegye az árut oxidálószerrel és erős savakkal együtt. A szállítójárművet és a hajót tisztítani és sterilizálni kell, különben

Nem engedélyezett tárgyak összeszerelése. Szállítás közben a járművet védeni kell a tűztől, az esőtől és a magas hőmérséklettől. Megálláskor a járművet távol kell tartani a tűztől és a hőforrásoktól. Tengeri szállítás esetén az összeszerelési helyet távol kell tartani a hálószobától és a konyhától, és el kell szigetelni a gépháztól, az elektromos hálózattól és a tűztől. forrás.

Szállítási óvintézkedések: Szállítás előtt ellenőrizze, hogy a csomagolóanyagok sértetlenek és lezártak-e. Szállítás közben ügyeljen arra, hogy a tartályok ne szivárogjanak, ne omoljanak össze, ne essenek le és ne sérüljenek meg. Keverés vagy szállítás másokkal

oxidálószerek, élelmiszeripari vegyszerek stb. szállítása szigorúan tilos. A szállítójárműveket és -hajókat alaposan meg kell tisztítani és fertőtleníteni; egyébként más tárgyak szállítása tilos. A járműveket védeni kell az esőtől és a magas hőmérséklettől.

szállítás közben. Útközbeni megálláskor a járműveket távol kell tartani nyílt lángtól és magas hőmérsékletű hőforrásoktól. Tengeri szállítás esetén a rakodási helynek távol kell lennie a hálószobáktól és konyháktól, és el kell szigetelni.

a gépházból, az áramforrásokból és a tűzforrásokból.

Megjegyzés: Ez a vizsgálati jelentés érvénytelen, ha nincs ellátva a vizsgálathoz szükséges speciális pecséttel. Kizárólag a vizsgált mintákért felelős, érvénytelen, ha átírják, kiegészítik vagy törölik. Ez a vizsgálati jelentés a vállalat előzetes írásbeli engedélye nélkül nem reprodukálható, kivéve teljes egészében. A jelentés tartalmának vagy megjelenésének bármilyen jogosulatlan megváltoztatása, hamisítása vagy meghamisítása jogellenes, és a jogsértőket a törvény legszigorúbb büntetése terheli. A vizsgálati jelentés tartalmával kapcsolatos bármilyen kifogás esetén kérjük, 15 napon belül tegyen javaslatot.

Laboratórium neve: Soar Testing Certification (GuangDong) Co., Ltd. Cím: 1093. szoba, 12. szám, a Houjie sugárúttól keletre, Houjie, Dongguan, Guangdong, Kína E-mail: service@soar-cert.com Weboldal: http://www.soartestlab.com
Irányítószám: 523945 Tel.: (86-769) 38937518

Machine Translated by Google

Tesztjelentés Szám: S241224070007-2 Dátum: 2024. december 31. 15. oldal a 16-ból

15. szakasz – Szabályozási információk

15. tétel: Szabályozási információk

Szabályozási információk: ISO 11014-2009 Vegyi termékek biztonsági adatlapja - Tartalom és a szakaszok sorrendje.

1272/2008/EK rendelet az anyagok és keverékek osztályozásáról, címkézéséről és csomagolásáról.

16. szakasz – További információk

16. pont: Egyéb információk

Tudomásunk szerint a jelen dokumentumban található információk pontosak. Azonban sem a fent említett

A szállító, valamint annak leányvállalatai semmilyen felelősséget nem vállalnak a pontosságáért vagy teljességéért.
az itt található információk.

Bármely anyag alkalmasságának végső meghatározása kizárólag a felhasználó felelőssége. Minden anyagban előfordulhatnak

ismeretlen veszélyek, és óvatosan kell használni. Bár bizonyos veszélyeket itt ismertetünk, nem tudjuk

Garantáljuk, hogy ezek az egyetlen fennálló veszélyek. A fentiek

Az információk az adatok pontosságán alapulnak; azonban nem vállalunk felelősséget azok alkalmazásáért vagy módosításáért rajtunk kívül álló körülmények között.

Nincs felelősség. Ez az információ akkor konfigurálható, ha a címzett meghatározza az anyag konkrét célját.

Megjegyzés: Az értékelő jelentés a hivatalos weboldal adatain és az ügyfelek ellátási információin alapul, kizárólag a következő célokra.

Ez az értékelő jelentés kizárólag referenciaként szolgál, ügyfélkutatási, oktatási, belső minőségellenőrzési, termékfejlesztési és egyéb célokra. Megjegyzés: Ez az értékelő jelentés a következőkön alapul: hivatalos weboldalon található adatokon és az ügyfelek által megadott információkon alapul, és kizárólag ügyfélkutatásra, oktatásra, belső minőségellenőrzésre, termékfejlesztésre és egyéb célokra szolgál. referencia.

Megjegyzés: Ez a vizsgálati jelentés érvénytelen, ha nincs ellátva a vizsgálathoz szükséges speciális pecséttel. Kizárólag a vizsgált mintákért felelős, érvénytelen, ha átírják, kiegészítik vagy törölik. Ez a vizsgálati jelentés a vállalat előzetes írásbeli engedélye nélkül nem reprodukálható, kivéve teljes egészében. A jelentés tartalmának vagy megjelenésének bármilyen jogosulatlan megváltoztatása, hamisítása vagy meghamisítása jogellenes, és a jogsértőket a törvény legszigorúbb büntetése terheli. A vizsgálati jelentés tartalmával kapcsolatos bármilyen kifogás esetén kérjük, 15 napon belül tegyen javaslatot.

Laboratórium neve: Soar Testing Certification (GuangDong) Co., Ltd. Cím: 1093. szoba, 12. szám, a Houjie sugárúttól keletre, Houjie, Dongguan, Guangdong, Kína E-mail: service@soar-cert.com Weboldal: http://www.soartestlab.com
Irányítószám: 523945 Tel.: (86-769) 38937518

Machine Translated by Google

Tesztjelentés Szám: S241224070007-2 Dátum: 2024. december 31. 16. oldal a 16-ból

A minta fotója:\
Minta fotó:

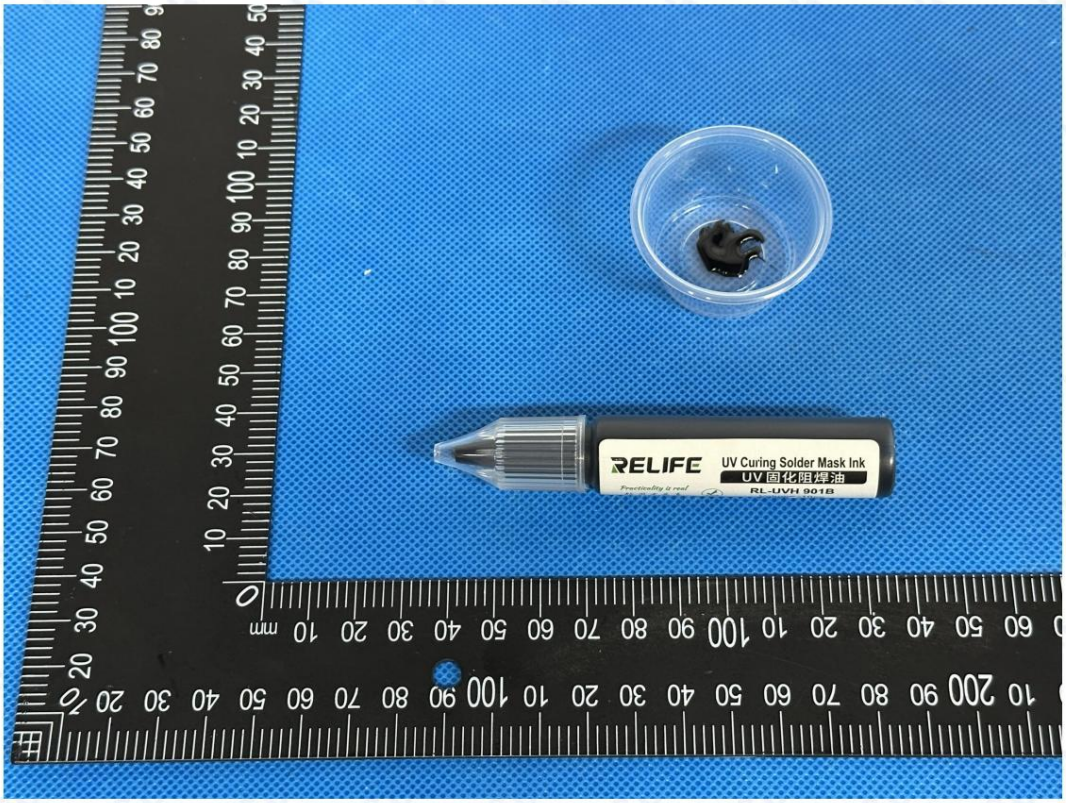

Ez a fotó csak az eredeti SOAR-jelentéssel együtt használható.

*** ***

Jelentés vége

*** ***

Jelentés vége

Megjegyzés: Ez a vizsgálati jelentés érvénytelen, ha nincs ellátva a vizsgálathoz szükséges speciális pecséttel. Kizárólag a vizsgált mintákért felelős, érvénytelen, ha átírják, kiegészítik vagy törölik. Ez a vizsgálati jelentés a vállalat előzetes írásbeli engedélye nélkül nem reprodukálható, kivéve teljes egészében. A jelentés tartalmának vagy megjelenésének bármilyen jogosulatlan megváltoztatása, hamisítása vagy meghamisítása jogellenes, és a jogsértőket a törvény legszigorúbb büntetése terheli. A vizsgálati jelentés tartalmával kapcsolatos bármilyen kifogás esetén kérjük, 15 napon belül tegyen javaslatot.

Laboratórium neve: Soar Testing Certification (GuangDong) Co., Ltd. Cím: 1093. szoba, 12. szám, a Houjie sugárúttól keletre, Houjie, Dongguan, Guangdong, Kína E-mail: service@soar-cert.com Weboldal: http://www.soartestlab.com
Irányítószám: 523945 Tel.: (86-769) 38937518

Machine Translated by Google

MSDS

Fișă cu date de securitate

Nume mostră: Flux

Nume mostră: Rezist de lipire

Model testat : RL-UVH901B

Model principal de testare: RL-UVH901B

Modele suplimentare : RL-UVH900, RL-UVH900B, RL-UVH900, RL-UVH900Y, RL-UVH900W

RL-UVH900BLÿRL-UVH901BÿRL-UVH901GÿRL-UVH901RÿRL-UVH901YÿRL-UVH901WÿRL-UVH901BLÿ

RL-UVH902 RL-UVH902G RL-UVH902B RL-UVH902Y RL-UVH902R RL-UVH902BL RL-UVH903

RL-UVH903GÿRL-UVH903BÿRL-UVH903YÿRL-UVH903RÿRL-UVH903BLÿRL-UVH904ÿRL-UVH904Gÿ

RL-UVH904BÿRL-UVH904YÿRL-UVH904RÿRL-UVH904BLÿRL-UVH905ÿRL-UVH905GÿRL-UVH905Bÿ

RL-UVH905YÿRL-UVH905RÿRL-UVH905BLÿRL-UVH906ÿRL-UVH906GÿRL-UVH906BÿRL-UVH906Yÿ

RL-UVH906RÿRL-UVH906BLÿRL-UVH907ÿRL-UVH907GÿRL-UVH907BÿRL-UVH907YÿRL-UVH907Rÿ

RL-UVH907BL RL-UVH908 RL-UVH908G RL-UVH908B RL-UVH908Y RL-UVH908R RL-UVH908BL

Client: Guangzhou Sunshine Electronics Technology Co., Ltd.

Numele clientului: Guangzhou Xinxun Electronic Technology Co., Ltd.

Adresa clientului: Etajul 16, nr. 9, Șoseaua Baihesha, districtul Liwan, Guangzhou

Adresa clientului: Etajul 16, nr. 9, Șoseaua Baihesha, districtul Liwan, Guangzhou

Certificare de testare a zborului (GuangDong) Co., Ltd.

SCRIS DE	REVIZUIT DE	APROBAT DE
Zooey Zhang	Kira Fu	Eric Wu, Frank Wu
Zooey Zhang	Kira Fu	Eric Wu, Frank Wu Semnat autorizat

Notă: Acest raport de testare va fi invalid dacă nu este ștampilat cu sigiliul special pentru testare. Suntem responsabili doar pentru probele testate, invalide dacă sunt rescrise, adăugate sau eliminate.
Acest raport de testare nu poate fi reprodus, decât integral, fără permisiunea prealabilă scrisă a Companiei. Orice modificare neautorizată, falsificare sau falsificare a conținutului sau aspectului acestui raport este ilegală, iar contravenienții pot fi urmăriți penal în măsura maximă prevăzută de lege. Orice obiecție la conținutul raportului de testare, vă rugăm să o propuneți în termen de 15 zile.

Numele laboratorului: Soar Testing Certification (GuangDong) Co., Ltd.
Cod poștal: 523945 Tel. (86-769) 38937518
Adresă: Camera 1093, nr. 12, la est de Bulevardul Houjie, Houjie, Dongguan, Guangdong, China E-mail: service@soar-Site-ul cert.com http://www.soartestlab.com

Machine Translated by Google

Fișă cu date de securitate a materialelor (MSD)

Secțiunea 1 - Identificarea produsului chimic și a companiei

Primul element: Denumirea substanței chimice și informațiile despre producător

Nume mostră: Flux

Model testat : RL-UVH901B

Model principal de testare: RL-UVH901B

Modele suplimentare : RL-UVH900, RL-UVH900B, RL-UVH900, RL-UVH900Y, RL-UVH900W

RL-UVH900BLÿRL-UVH901BÿRL-UVH901GÿRL-UVH901RÿRL-UVH901YÿRL-UVH901WÿRL-UVH901BLÿ

RL-UVH902 RL-UVH902G RL-UVH902B RL-UVH902Y RL-UVH902R RL-UVH902BL RL-UVH903

RL-UVH903GÿRL-UVH903BÿRL-UVH903YÿRL-UVH903RÿRL-UVH903BLÿRL-UVH904ÿRL-UVH904Gÿ

RL-UVH904BÿRL-UVH904YÿRL-UVH904RÿRL-UVH904BLÿRL-UVH905ÿRL-UVH905GÿRL-UVH905Bÿ

RL-UVH905YÿRL-UVH905RÿRL-UVH905BLÿRL-UVH906ÿRL-UVH906GÿRL-UVH906BÿRL-UVH906Yÿ

RL-UVH906RÿRL-UVH906BLÿRL-UVH907ÿRL-UVH907GÿRL-UVH907BÿRL-UVH907YÿRL-UVH907Rÿ

RL-UVH907BL, RL-UVH908, RL-UVH908G, RL-UVH908B, RL-UVH908Y, RL-UVH908R, RL-UVH908BL Marcă înregistrată: Quick, Sunshine,

Client RELIFE: Guangzhou Sunshine

Compania de Tehnologie Electronică, Ltd.

Adresa clientului : Etajul 16, Nr. 9 Baihesha Road, Districtul Liwan, Guangzhou

Producător: Foshan Xinheng Technology Co., Ltd. Adresă:

Etajul 5 , Clădirea 3, Centrul de Informații Liandong

Parcul de producție, nr. 105, Shilong Nord

Adresa producătorului: Etajul 5, Clădirea 3,

Parcul de producție inteligentă Liandong, nr. 105 Shilong North Road, strada Guicheng, districtul Nanhai, orașul Foshan

Persoană de contact: Lin Jihua

Tel: +86 135 3898 6190

Mobil: +86 135 3898 6190 E-

e-mail: Sunshine01@exinxun.com

Notă: Acest raport de testare va fi invalid dacă nu este ștampilat cu sigiliul special pentru testare. Suntem responsabili doar pentru probele testate, invalide dacă sunt rescrise, adăugate sau eliminate. Acest raport de testare nu poate fi reprodus, decât integral, fără permisiunea prealabilă scrisă a Companiei. Orice modificare neautorizată, falsificare sau falsificare a conținutului sau aspectului acestui raport este ilegală, iar contravenienții pot fi urmăriți penal în măsura maximă prevăzută de lege. Orice obiecție la conținutul raportului de testare, vă rugăm să o propuneți în termen de 15 zile.

Machine Translated by Google

Raport de testare Număr: S241224070007-2 Data: 31 decembrie 2024 Pagina 3 din 16

Secțiunea 2 - Identificarea pericolelor

Al doilea element: Informații despre pericole

Grad de mortalitate: În conformitate cu Regulamentul (CE) nr. 1272/2008, proba nu este împărțită în substanțe periculoase. articol.

Clasificarea pericolelor: Conform Directivei (CE) nr. 1272/2008, această probă nu este clasificată drept material periculos.

Ruta de invazie:

Rută de intruziune:

Contact cu pielea: Poate irita pielea

Contact cu pielea: Poate irita pielea.

Contact cu ochii : Poate irita ochii.

Inhalare: Inhalarea vaporilor săi este dăunătoare.

Ingerare: Înghițirea poate provoca tulburări stomacale.

Pericole pentru sănătate: Poate irita pielea și ochii. Inhalarea vaporilor săi este dăunătoare. Poate provoca tulburări fizice dacă... înghițit.

Pericole pentru sănătate: Poate irita pielea și ochii. Inhalarea vaporilor săi este dăunătoare. Ingerarea poate provoca disconfort.

Pericole pentru mediu: Nu eliberați materiale în mediul înconjurător decât dacă este permis de către

Guvern. Mediu

Pericole: Nu deversați materiale în mediul înconjurător fără permisiunea autorităților.

Pericol de arsuri și explozii : Proba nu este combustibilă.

Notă: Acest raport de testare va fi invalid dacă nu este ștampilat cu sigiliul special pentru testare. Suntem responsabili doar pentru probele testate, invalide dacă sunt rescrise, adăugate sau eliminate.
Acest raport de testare nu poate fi reprodus, decât integral, fără permisiunea prealabilă scrisă a Companiei. Orice modificare neautorizată, falsificare sau falsificare a conținutului sau aspectului acestui raport este ilegală, iar contravenienții pot fi urmăriți penal în măsura maximă prevăzută de lege. Orice obiecție la conținutul raportului de testare, vă rugăm să o propuneți în termen de 15 zile.

Numele laboratorului: Soar Testing Certification (GuangDong) Co., Ltd. Adresă: Camera 1093, nr. 12, la est de Bulevardul Houjie, Houjie, Dongguan, Guangdong, China E-mail: service@soar-
Cod poștal: 523945 Tel. (86-769) 38937518 Site-ul cert.com http://www.soartestlab.com

Machine Translated by Google

Raport de testare Număr: S241224070007-2 Data: 31 decembrie 2024 Pagina 4 din 16

Secțiunea 3 – Compoziție/Informații despre ingredient

Al treilea element: Informații despre compoziție

Pureÿ Amestec ÿ

Pur ÿ Amestec ÿ

Compozi ie:

Compoziție chimică:

Denumire chimică Denumire chimică	Nr. CAS Numărul de solicitare Chemical Abstracts	Compozi ie (în % din greutate) Procentul de greutate al ingredientelor
Rășini epoxidice Rășină epoxidică Coroziune/Iritație a pielii, Categoria 2, H315 Coroziune/iritare a pielii categoria 2, H315 Sensibilizare cutanată, Categoria 1, H317 Alergeni cutanați categoria 1, H317 Leziuni oculare grave / Iritație oculară Categoria 2, H319 Leziuni oculare grave/iritarea ochilor categoria 2, H319 Periculos pentru mediul acvatic - cronic Categoria 2, H411 Pericole pentru mediul acvatic - Categoria de pericol pe termen lung 2, H411	61788-97-4	32%
Triacrilat de trimetilolpropan etoxilat Triacrilat de trimetilolpropan etoxilat Sensibilizare cutanată, Categoria 1, H317 Alergeni cutanați categoria 1, H317 Leziuni oculare grave/iritare oculară Categoria 2, H319 Leziuni oculare grave/iritarea ochilor categoria 2, H319	28961-43-5	16%
Metacrilat de 2-hidroxietil Metacrilat de hidroxietil Coroziune/Iritație a pielii, Categoria 2, H315 Coroziune/iritare a pielii categoria 2, H315 Leziuni oculare grave / Iritație oculară Categoria 2, H319 Leziuni oculare grave/iritarea ochilor categoria 2, H319 Sensibilizare cutanată, Categoria 1, H317 Alergeni cutanați categoria 1, H317	868-77-9	13%

Notă: Acest raport de testare va fi invalid dacă nu este ștampilat cu sigiliul special pentru testare. Suntem responsabili doar pentru probele testate, invalide dacă sunt rescrise, adăugate sau eliminate.
Acest raport de testare nu poate fi reprodus, decât integral, fără permisiunea prealabilă scrisă a Companiei. Orice modificare neautorizată, falsificare sau falsificare a conținutului sau aspectului acestui raport este ilegală, iar contravenienții pot fi urmăriți penal în măsura maximă prevăzută de lege. Orice obiecție la conținutul raportului de testare, vă rugăm să o propuneți în termen de 15 zile.

Numele laboratorului: Soar Testing Certification (GuangDong) Co., Ltd. Adresă: Camera 1093, nr. 12, la est de Bulevardul Houjie, Houjie, Dongguan, Guangdong, China E-mail: service@soar-
Cod poștal: 523945 Tel. (86-769) 38937518 Site-ul cert.com http://www.soartestlab.com

Machine Translated by Google

Raport de testare Număr: S241224070007-2 Data: 31 decembrie 2024 Pagina 5 din 16

2-Etilanthrachinonă 2-Etilanthrachinonă Carcinogenitate, Categoria 1B, H350 Categoria de carcinogenitate 1B, H350 Toxicitate specifică pentru organe țintă – repetată, Categoria 2, H373 Toxicitate asupra unui organ țintă specifică expunere repetată categoria 2, H373 Periculos pentru mediul acvatic - Toxicitate acută Categoria 1, H400 Pericol pentru mediul acvatic - Categoria de pericol acut 1, H400 Periculos pentru mediul acvatic - cronic Categoria 1, H410 Pericole pentru mediile acvatice - Categoria de pericol pe termen lung 1, H410	84-51-5	4%
oxid de fenil bis(2,4,6-trimetilbenzoil)-fosfină Oxid de fenilenol bis(2,4,6-trimetilbenzoil)fosfină Sensibilizare cutanată, Categoria 1, H317 Alergeni cutanați categoria 1, H317 Periculos pentru mediul acvatic - cronic Categoria 4, H413 Pericole pentru mediile acvatice - Categoria de pericol pe termen lung 4, H413	162881-26-7	1%
Verde de ftalocianină G Verde de ftalocianină	1328-53-6	2%
Talc pudră de talc	14807-96-6	32%

Notă: Acest raport de testare va fi invalid dacă nu este ștampilat cu sigiliul special pentru testare. Suntem responsabili doar pentru probele testate, invalide dacă sunt rescrise, adăugate sau eliminate.
Acest raport de testare nu poate fi reprodus, decât integral, fără permisiunea prealabilă scrisă a Companiei. Orice modificare neautorizată, falsificare sau falsificare a conținutului sau aspectului acestui raport este ilegală, iar contravenienții pot fi urmăriți penal în măsura maximă prevăzută de lege. Orice obiecție la conținutul raportului de testare, vă rugăm să o propuneți în termen de 15 zile.

Numele laboratorului: Soar Testing Certification (GuangDong) Co., Ltd. Adresă: Camera 1093, nr. 12, la est de Bulevardul Houjie, Houjie, Dongguan, Guangdong, China E-mail: service@soar-
Cod poștal: 523945 Tel. (86-769) 38937518 Site-ul cert.com http://www.soartestlab.com

Machine Translated by Google

Raport de testare Număr: S241224070007-2 Data: 31 decembrie 2024 Pagina 6 din 16

Secțiunea 4 - Măsuri de prim ajutor

Al patrulea punct: Măsuri de prim ajutor

Contact cu pielea: Scoateți hainele contaminate și clătiți bine pielea cu apă curentă sau cu săpun.
Solicitați asistență medicală.

Contact cu pielea: Scoateți hainele contaminate și spălați bine pielea cu apă și săpun. Solicitați asistență medicală.

Atingerea ochilor: Ridicarea pleoapelor superioare și inferioare (scoateți lentilele de contact dacă este posibil), clătiți ochii cu multă apă.
apă sărată sau apă salină. Solicitați asistență medicală.

Contact cu ochii: Ridicați pleoapele (scoateți lentilele de contact, dacă este posibil) și clătiți cu apă curentă sau cu soluție salină. Solicitați asistență medicală.

Inhalare: În caz de expunere la vapori proveniți de la supraîncălzire, scoateți imediat la aer curat. Mențineți căile respiratorii protejate.

Netezire. Folosiți oxigen dacă este disponibil. Solicitați asistență medicală. Inhalare:

Deplasați imediat persoana la aer curat. Mențineți căile respiratorii deschise. Dacă respirația este dificilă, administrați oxigen. Solicitați asistență medicală.

În caz de înghițire: Clătiți gura. Nu provocați voma. Solicitați asistență medicală.

Notă: Acest raport de testare va fi invalid dacă nu este ștampilat cu sigiliul special pentru testare. Suntem responsabili doar pentru probele testate, invalide dacă sunt rescrise, adăugate sau eliminate.
Acest raport de testare nu poate fi reprodus, decât integral, fără permisiunea prealabilă scrisă a Companiei. Orice modificare neautorizată, falsificare sau falsificare a conținutului sau aspectului acestui raport este ilegală, iar contravenienții pot fi urmăriți penal în măsura maximă prevăzută de lege. Orice obiecție la conținutul raportului de testare, vă rugăm să o propuneți în termen de 15 zile.

Numele laboratorului: Soar Testing Certification (GuangDong) Co., Ltd. Adresă: Camera 1093, nr. 12, la est de Bulevardul Houjie, Houjie, Dongguan, Guangdong, China E-mail: service@soar-
Cod poștal: 523945 Tel. (86-769) 38937518 Site-ul cert.com http://www.soartestlab.com

Machine Translated by Google

Raport de testare Număr: S241224070007-2 Data: 31 decembrie 2024 Pagina 7 din 16

Secțiunea 5 - Măsuri de stingere a incendiilor

Al cincilea punct: Măsuri de prevenire a incendiilor

Caracteristici periculoase : Nu există caracteristici speciale de combustie sau explozie.

Produși de ardere periculoși: Produs de descompunere necunoscut

Produși de ardere periculoși: Produși de descompunere necunoscuți.

Metode și mijloace de stingere a incendiilor: Personalul trebuie să fie echipat cu mască filtrantă (mască completă) sau aparat de respirat izolat.

Personalul trebuie să poarte îmbrăcăminte de protecție împotriva incendiilor și a gazelor toxice. Stingeți focul în direcția opusă vântului.

direcție. Scoateți recipientul în spațiul deschis cât mai curând posibil. Pulverizați apă pe recipientele din

șemineu pentru a le menține reci până la stingerea completă a focului. Dacă recipientul din foc s-a decolorat sau a scos un zgomot

Din dispozitivul de siguranță pentru suprapresiune, acesta trebuie evacuat imediat. Medii de stingere: apă tulbure, spumă, pulbere, CO2, argilă nisipoasă. Metode de stingere și

agenți:

Pompierii trebuie să poarte respiratoare care acoperă întreaga față sau aparate de respirat autonome și îmbrăcăminte rezistentă la foc și substanțe chimice pentru întregul corp și să stingă incendiul din direcția vântului.

Incendiu. Mutați recipientele din zona incendiului într-un spațiu deschis, dacă este posibil. Pulverizați apă pentru a menține recipientele din zona incendiului reci până la stingerea incendiului. Dacă recipientele din incendiu și-au schimbat culoarea sau au fost vărsate, luați măsurile corespunzătoare.

Dacă se aude un sunet provenind de la dispozitivul de suprapresiune, evacuați imediat. Agenți de stingere: apă pulverizată, spumă, pulbere uscată, dioxid de carbon, nisip.

Notă: Acest raport de testare va fi invalid dacă nu este ștampilat cu sigiliul special pentru testare. Suntem responsabili doar pentru probele testate, invalide dacă sunt rescrise, adăugate sau eliminate.
Acest raport de testare nu poate fi reprodus, decât integral, fără permisiunea prealabilă scrisă a Companiei. Orice modificare neautorizată, falsificare sau falsificare a conținutului sau aspectului acestui raport este ilegală, iar contravenienții pot fi urmăriți penal în măsura maximă prevăzută de lege. Orice obiecție la conținutul raportului de testare, vă rugăm să o propuneți în termen de 15 zile.

Numele laboratorului: Soar Testing Certification (GuangDong) Co., Ltd. Adresă: Camera 1093, nr. 12, la est de Bulevardul Houjie, Houjie, Dongguan, Guangdong, China E-mail: service@soar-
Cod poștal: 523945 Tel. (86-769) 38937518 Site-ul cert.com http://www.soartestlab.com

Machine Translated by Google

Raport de testare Număr: S241224070007-2 Data: 31 decembrie 2024 Pagina 8 din 16

Secțiunea 6 – Măsuri în caz de eliberare accidentală

Articolul 6: Răspuns de urgență la scurgeri

Măsuri de protecție, echipament de protecție și proceduri de gestionare a situațiilor de urgență pentru operatori: Este

Se recomandă ca personalul de urgență să poarte aparat de respirat cu aer, îmbrăcăminte antistatică și mască de cauciuc.

Mănuși rezistente la ulei. Nu atingeți și nu vărsați încrucișat produsul. Toate echipamentele utilizate în timpul funcționării trebuie să fie împământate. Tăiați

Îndepărtați sursa de scurgere cât mai mult posibil. Eliminați toate sursele de aprindere.

Delimitați zona de avertizare în funcție de zona afectată de fluxul de lichid, difuzia aburului sau a prafului și evacuați

Personalul nerelevant trebuie ținut departe de zona de vânt lateral sau dinspre vânt, în zona de siguranță. Măsuri de protecție a lucrătorilor,

echipament și proceduri de intervenție în caz de urgență: Se recomandă ca personalul de intervenție să poarte aparat de respirat autonom, îmbrăcăminte antistatică și mănuși de cauciuc rezistente la ulei.

Acoperiți. Nu atingeți și nu traversați materialul scurs. Toate echipamentele utilizate în timpul operațiunii trebuie împământate. Izolați sursa scurgerii, dacă este posibil. Eliminați toate sursele de aprindere.

O zonă de avertizare este stabilită pe baza zonei afectate de fluxul de lichid, vapori sau difuzia prafului, iar personalul nelegat este evacuat într-o zonă sigură din direcția vântului lateral sau dinspre vânt.

Măsuri de protecție a mediului: izolați scurgerile pentru a evita poluarea mediului. Preveniți scurgerile de la

Reținerea materialului scurs în canalizare, apele de suprafață și apele subterane. Mediu

Măsuri de protecție: Izolați materialul scurs pentru a preveni poluarea mediului. Împiedicați pătrunderea materialului scurs în canalizare, apele de suprafață și apele subterane.

Metode de izolare și îndepărtare a substanțelor chimice scurse și a materialelor de eliminare utilizate:

Metode de izolare și curățare a substanțelor chimice vărsate și a materialelor de eliminare utilizate:

Scurgere mică: Colectați lichidul scurs într-un recipient etanș cât mai mult posibil. Absorbiți cu

Pentru scurgeri mici: Colectați lichidul vărsat într-un recipient etanș, dacă este posibil. Absorbiți cu nisip, cărbune activ sau alte substanțe inerte.

materialul și transferați-l într-un loc sigur. Nu aruncați în canalizare.

Nu aruncați în canalizare.

Scurgere mare: construiți un dig sau săpați o groapă pentru a o reține. Etanșați conducta de scurgere. Acoperiți cu spumă pentru a o împiedica.

evaporare. Transfer într-o cisternă sau un colector special cu pompă antiexplozie pentru reciclare sau transport

Către un loc de eliminare a deșeurilor. Scurgere mare:

Construiți diguri sau săpați gropi pentru a reține scurgerea. Etanșați țevile de drenaj. Acoperiți cu spumă pentru a inhiba evaporarea. Transferați în cisterne sau containere specializate folosind pompe antiexplozie.

Reciclați sau transportați la o instalație de tratare a deșeurilor pentru eliminare.

Notă: Acest raport de testare va fi invalid dacă nu este ștampilat cu sigiliul special pentru testare. Suntem responsabili doar pentru probele testate, invalide dacă sunt rescrise, adăugate sau eliminate.
Acest raport de testare nu poate fi reprodus, decât integral, fără permisiunea prealabilă scrisă a Companiei. Orice modificare neautorizată, falsificare sau falsificare a conținutului sau aspectului acestui raport este ilegală, iar contravenienții pot fi urmăriți penal în măsura maximă prevăzută de lege. Orice obiecție la conținutul raportului de testare, vă rugăm să o propuneți în termen de 15 zile.

Numele laboratorului: Soar Testing Certification (GuangDong) Co., Ltd. Adresă: Camera 1093, nr. 12, la est de Bulevardul Houjie, Houjie, Dongguan, Guangdong, China E-mail: service@soar-
Cod poștal: 523945 Tel. (86-769) 38937518 Site-ul cert.com http://www.soartestlab.com

Machine Translated by Google

Raport de testare Număr: S241224070007-2 Data: 31 decembrie 2024 Pagina 9 din 16

Secțiunea 7 - Manipulare și depozitare

Articolul 7: Funcționare și depozitare

Manipulare: Operatorii trebuie să fie special instruiți și să respecte cu strictețe procedurile de operare. Manipularea trebuie trebuie efectuate în locuri cu ventilație locală sau cu ventilație completă. Evitați contactul cu ochii și pielea și evitați inhalarea aburului. Măsurile de protecție personală se citesc în Secțiunea 8. A se păstra departe de foc și căldură. Fumatul interzis în la locul de muncă. Evitarea contactului cu alți compuși interziși și oxidanți (vezi Secțiunea 10 pentru informațiile interzise) compuși). La manipulare, încărcarea și descărcarea ușoară trebuie efectuată pentru a preveni deteriorarea ambalajului și recipiente. Recipientele goale pot conține reziduuri nocive. Spălați-vă pe mâini după utilizare. Nu mâncați și nu beți în la locul de muncă. Echipat cu varietatea și cantitatea corespunzătoare de echipamente de stingere a incendiilor și echipamente de urgență pentru scurgeri

Echipament de tratare. Operare

Precauții: Operatorii trebuie să fie special instruiți și să respecte cu strictețe procedurile de operare. Tratamentul trebuie efectuat într-o zonă cu ventilație locală sau generală. Efectuați procedura într-un loc sigur. Evitați contactul cu ochii și pielea și evitați inhalarea vaporilor. Consultați Partea 8 pentru măsurile de protecție individuală. A se păstra departe de surse de aprindere și căldură. Locurile de muncă trebuie menținute strict uscate. Fumatul interzis. Evitați contactul cu materiale incompatibile, cum ar fi oxidanții (vezi Partea 10 pentru materiale incompatibile). Manipulați cu grijă pentru a preveni deteriorarea ambalajului și a recipientelor. Goliți. Recipientul poate conține reziduuri periculoase. Spălați-vă pe mâini după utilizare și nu mâncați sau beți la locul de muncă. Dotați locul de muncă cu echipamente de stingere a incendiilor și cu instalații de intervenție în caz de scurgeri, de tipuri și cantități adecvate. Pregăti.

Depozitare: A se păstra într-un depozit răcoros și ventilat. Se va depozita separat de oxidanți și substanțe comestibile. substanțe chimice și nu trebuie amestecate (vezi Secțiunea 10 pentru compușii interziși). Păstrați recipientul sigilat. Păstrați departe de foc și căldură. Nu utilizați echipamente și unelte care pot provoca scântei. Zona de depozitare trebuie să fie Echipat cu echipamente de tratare a scurgerilor în caz de urgență și materiale de izolare adecvate. Precauții de depozitare: A se păstra într-un Depozit răcoros și bine ventilat. A se păstra departe de oxidanți și substanțe chimice alimentare; nu se amestecă cu alte substanțe (vezi Partea 10 pentru materialele incompatibile). A se păstra recipientul sigilat. A se păstra departe de surse de aprindere și căldură. Nu se utilizează echipamente sau unelte care pot genera scântei. Zona de depozitare trebuie să fie dotată cu echipamente de intervenție în caz de scurgeri și cu instalații adecvate de izolare.

Material.

Notă: Acest raport de testare va fi invalid dacă nu este ștampilat cu sigiliul special pentru testare. Suntem responsabili doar pentru probele testate, invalide dacă sunt rescrise, adăugate sau eliminate.
Acest raport de testare nu poate fi reprodus, decât integral, fără permisiunea prealabilă scrisă a Companiei. Orice modificare neautorizată, falsificare sau falsificare a conținutului sau aspectului acestui raport este ilegală, iar contravenienții pot fi urmăriți penal în măsura maximă prevăzută de lege. Orice obiecție la conținutul raportului de testare, vă rugăm să o propuneți în termen de 15 zile.

Numele laboratorului: Soar Testing Certification (GuangDong) Co., Ltd. Adresă: Camera 1093, nr. 12, la est de Bulevardul Houjie, Houjie, Dongguan, Guangdong, China E-mail: service@soar-
Cod poștal: 523945 Tel. (86-769) 38937518 Site-ul cert.com http://www.soartestlab.com

Machine Translated by Google

Raport de testare Număr: S241224070007-2 Data: 31 decembrie 2024 Pagina 10 din 16

Secțiunea 8 - Controlul expunerii, protecție individuală

Articolul 8: Controlul expunerii și măsurile individuale de protecție

Concentrație maximă admisibilă: Încă nu există un standard

Concentrație maximă admisă: Nu a fost stabilit niciun standard.

Metodă de monitorizare: EN 14042 Ghid privind procedurile de evaluare a expunerii la substanțe chimice sau biologice

agenți în aerul de la locul de muncă

Metodă de monitorizare: EN 14042 Ghid pentru evaluarea expunerii la agenți chimici sau biologici la locul de muncă.

Control tehnic: Preveniți răspândirea prafului! Se recomandă ca spațiile de lucru să fie separate de celelalte

Spații de lucru. Funcționare în spații închise pentru a preveni scurgerile. Îmbunătățiți ventilația. Instalați un dispozitiv de alarmă automată și

instalații de ventilație de urgență. Amplasați canale de evacuare de urgență și zonele de drenaj necesare. Amplasați

linie de avertizare pentru zonă roșie, marcaj de avertizare și descrierea avertizării în limba chineză și configurarea sistemului de alarmă pentru comunicare.

Sunt disponibile dușuri de siguranță și facilități de spălare a ochilor.

Măsuri tehnice: Preveniți dispersarea prafului! Zona de lucru trebuie separată de alte zone de lucru. Operați într-un sistem închis pentru a preveni scurgerile. Îmbunătățiți ventilația. Instalați alarme automate.

Echipamente și instalații de ventilație de urgență. Trebuie prevăzute rute de evacuare de urgență și zone de deversare necesare. Trebuie afișate linii de avertizare pentru zonele roșii, semne de avertizare și instrucțiuni de avertizare în limba chineză.

Echipat cu un sistem de alarmă de comunicare. Oferă dușuri de siguranță și stații de spălare a ochilor.

Protecție respiratorie: Când concentrația din aer depășește standardul, purtați o mască de gaz cu filtru (jumătate

În caz de salvare sau evacuare de urgență, trebuie să purtați un aparat de respirat. Protecție respiratorie: Când concentrația

Dacă nivelul aerului depășește standardul, purtați o mască respiratorie cu filtru (semi-mască). În caz de salvare sau evacuare de urgență, trebuie purtată o mască respiratorie autonomă cu aer.

Respirator.

Protecția ochilor : Purtați ochelari de protecție chimică.

Protecția corpului: Purtați un costum de penetrare antiseptic

Protecția corpului: Purtați îmbrăcăminte de protecție împotriva substanțelor toxice.

Protecția mâinilor : Purtați mănuși de cauciuc rezistente la ulei.

Alte măsuri de protecție: Fumatul interzis la locul de muncă. Păstrați un obicei bun de a

Igienă. Sunt disponibile dușuri și facilități de spălare a ochilor. Alte precauții:

Fumatul este interzis la locul de muncă. Mențineți practici bune de igienă. Sunt disponibile dușuri și facilități de spălare a ochilor.

Notă: Acest raport de testare va fi invalid dacă nu este ștampilat cu sigiliul special pentru testare. Suntem responsabili doar pentru probele testate, invalide dacă sunt rescrise, adăugate sau eliminate.
Acest raport de testare nu poate fi reprodus, decât integral, fără permisiunea prealabilă scrisă a Companiei. Orice modificare neautorizată, falsificare sau falsificare a conținutului sau aspectului acestui raport este ilegală, iar contravenienții pot fi urmăriți penal în măsura maximă prevăzută de lege. Orice obiecție la conținutul raportului de testare, vă rugăm să o propuneți în termen de 15 zile.

Numele laboratorului: Soar Testing Certification (GuangDong) Co., Ltd. Adresă: Camera 1093, nr. 12, la est de Bulevardul Houjie, Houjie, Dongguan, Guangdong, China E-mail: service@soar-
Cod poștal: 523945 Tel. (86-769) 38937518 Site-ul cert.com http://www.soartestlab.com

Machine Translated by Google

Raport de testare
Număr: S241224070007-2
Data: 31 decembrie 2024
Pagina 11 din 16

Secțiunea 9 - Proprietăți fizice și chimice

Articolul 9: Proprietăți fizice și chimice

Aspect: Lichid

Aspect: Lichid

Culoare: Multicolor

Culori: Mai multe culori

Miros: Miros slab

Miros: Miros ușor

pH: 6-7

pH: 6-7

Punct/interval de fierbere: Nu sunt disponibile date.

Punct/interval de topire: Nu sunt disponibile date.

Punct de aprindere: 130Ω

Punct de aprindere: 130Ω

Densitate: 1,3 g/cm³

Limite superioare de inflamabilitate (explozie) în aer - Inferioare (vol%) - LSE: Nu sunt disponibile date.

Presiune de vapori: Nu sunt disponibile date.

Solubilitate în apă: Insolubil în apă

Solubilitate în apă: Insolubil în apă

Coeficient de partiție (n-octanol/apă): Nu sunt disponibile date.

Vâscozitate: Nu sunt disponibile date.

Densitatea vaporilor : 0,9 g/cm³

Rata de evaporare: Nu sunt disponibile date.

Temperatura de aprindere: Nu sunt disponibile date.

Proprietăți chimice: Preparare

Proprietăți chimice: formulare

Notă: Acest raport de testare va fi invalid dacă nu este ștampilat cu sigiliul special pentru testare. Suntem responsabili doar pentru probele testate, invalide dacă sunt rescrise, adăugate sau eliminate.
Acest raport de testare nu poate fi reprodus, decât integral, fără permisiunea prealabilă scrisă a Companiei. Orice modificare neautorizată, falsificare sau falsificare a conținutului sau aspectului acestui raport este ilegală, iar contravenienții pot fi urmăriți penal în măsura maximă prevăzută de lege. Orice obiecție la conținutul raportului de testare, vă rugăm să o propuneți în termen de 15 zile.

Numele laboratorului: Soar Testing Certification (GuangDong) Co., Ltd.
Adresă: Camera 1093, nr. 12, la est de Bulevardul Houjie, Houjie, Dongguan, Guangdong, China E-mail: service@soar-
Cod poștal: 523945 Tel. (86-769) 38937518
Site-ul cert.com http://www.soartestlab.com

Machine Translated by Google

Data: 31 decembrie 2024

Pagina 12 din 16

Secțiunea 10 - Stabilitate și reactivitate

Articolul 10: Stabilitate și reactivitate

Stabilitate: Stabil la temperatură și presiune normale.

Substanțe incompatibile: Oxidanți puternici, agenți oxidanți puternici acizi.

Condiții de evitat: descărcare electrostatică, căldură, umiditate etc.

Polimerizare periculoasă: Niciuna.

Produși de descompunere periculoși: În condiții normale de depozitare și utilizare, descompunere periculoasă

Produsele nu ar trebui fabricate. Produși de descompunere:

În condiții normale, nu se vor produce produse de descompunere sau alte substanțe iritante.

Secțiunea 11 - Informații toxicologice

Articolul 11: Informații toxicologice

Toxicitate acută: Nu sunt disponibile date.

Toxicitate subacută și cronică: Nu sunt disponibile date.

Iritație: Nu sunt disponibile date.

Iritație: Nu sunt disponibile date.

Sensibilizare: Nu sunt disponibile date.

Alergenitate: Nu sunt disponibile date.

Mutagenitate: Nu sunt disponibile date.

Carcinogenitate: Nu sunt disponibile date.

Altele: Nu sunt disponibile date.

Altele: Nu sunt disponibile informații.

Notă: Acest raport de testare va fi invalid dacă nu este ștampilat cu sigiliul special pentru testare. Suntem responsabili doar pentru probele testate, invalide dacă sunt rescrise, adăugate sau eliminate.
Acest raport de testare nu poate fi reprodus, decât integral, fără permisiunea prealabilă scrisă a Companiei. Orice modificare neautorizată, falsificare sau falsificare a conținutului sau aspectului acestui raport este ilegală, iar contravenienții pot fi urmăriți penal în măsura maximă prevăzută de lege. Orice obiecție la conținutul raportului de testare, vă rugăm să o propuneți în termen de 15 zile.

Numele laboratorului: Soar Testing Certification (GuangDong) Co., Ltd.
Adresă: Camera 1093, nr. 12, la est de Bulevardul Houjie, Houjie, Dongguan, Guangdong, China E-mail: service@soar-cert.com
Cod poștal: 523945 Tel. (86-769) 38937518
Site-ul http://www.soartestlab.com

Machine Translated by Google

Data: 31 decembrie 2024

Pagina 13 din 16

Secțiunea 12 - Informații ecologice

Articolul 12: Informații ecologice

Ecotoxicitate: Nu sunt disponibile date.

Biodegradabil: Nu sunt disponibile date.

Nebiodegradabil: Nu sunt disponibile date.

Bioconcentrare sau acumulare biologică: Nu sunt disponibile date.

Alte efecte nocive: Nu sunt disponibile date.

Alte efecte adverse: Nu sunt disponibile date.

Secțiunea 13 - Considerații privind eliminarea

Articolul 13: Eliminarea deșeurilor

Natura deșeului: Proba nu este considerată deșeu periculos, conform definiției din Regulamentul (CE) nr. 1272/2008.

Caracteristicile deșeurilor: Această probă nu este considerată deșeu periculos, conform definiției din Regulamentul (CE) nr. 1272/2008.

Metode de eliminare a deșeurilor : Consultați reglementările naționale sau locale înainte de manipulare.

Atenție abandonată: Evitați poluarea mediului. Preveniți pătrunderea deșeurilor în canalizare, apele de suprafață și

Ape subterane.

Precauții de eliminare: Evitați poluarea mediului. Preveniți pătrunderea deșeurilor în canalizare, apele de suprafață și apele subterane.

Notă: Acest raport de testare va fi invalid dacă nu este ștampilat cu sigiliul special pentru testare. Suntem responsabili doar pentru probele testate, invalide dacă sunt rescrise, adăugate sau eliminate.
Acest raport de testare nu poate fi reprodus, decât integral, fără permisiunea prealabilă scrisă a Companiei. Orice modificare neautorizată, falsificare sau falsificare a conținutului sau aspectului acestui raport este ilegală, iar contravenienții pot fi urmăriți penal în măsura maximă prevăzută de lege. Orice obiecție la conținutul raportului de testare, vă rugăm să o propuneți în termen de 15 zile.

Numele laboratorului: Soar Testing Certification (GuangDong) Co., Ltd.
Adresă: Camera 1093, nr. 12, la est de Bulevardul Houjie, Houjie, Dongguan, Guangdong, China E-mail: service@soar-cert.com
Cod poștal: 523945 Tel. (86-769) 38937518
Site-ul http://www.soartestlab.com

Machine Translated by Google

31 de ani ,

Secțiunea 14 - Informații privind transportul

	Transport terestru (ADR/RID)	Transport maritim (IMDG)	Transport aerian (ICAO/IATA)
UN Number:	Nu se aplică	Nu se aplică	Nu se aplică
UN Number:			
Clasa de pericol pentru transport:	Nu se aplică	Nu se aplică	Nu se aplică
Grupa de ambalare:	Nu se aplică	Nu se aplică	Nu se aplică
Categorie de ambalare			
Poluant marin	Nu	Nu	Nu
Precauții speciale pentru utilizatori:	Nu este necesar	Nu este necesar	Nu este necesar
Transport în vrac conform MARPOL	Nu este necesar	Nu este necesar	Nu este necesar
Transport în vrac în conformitate cu anexa II la 73/78			
Convenția antipoluare și Codul IBC:			

Metodă de ambalare: Nu sunt disponibile date

Mijloace de transport: aerian, maritim,feroviar, autostradă.

Atenție la transport: Verificați dacă ambalajul containerelor este integrat sau nu înainte de transport. Nu provocați divulgări, prăbușiri, precipitații sau deteriorări în timpul transportului. Nu amestecați mărfurile cu oxidanți și acizi puternici. Vehiculul de transport și nava trebuie curățate și sterilizate, altfel...

Nu este permisă asamblarea articolelor. În timpul transportului, vehiculul trebuie ferit de expunerea la ploaie și temperaturi ridicate. Pentru opriri, vehiculul trebuie să fie departe de surse de foc și căldură. În timpul transportului pe mare, locul de asamblare trebuie să fie departe de dormitor și bucătărie și izolat de camera motoarelor, de sursele de alimentare și de incendiu.

sursă.

Precauții pentru transport: Înainte de transport, verificați dacă recipientele de ambalare sunt intacte și sigilate. În timpul transportului, asigurați-vă că recipientele nu prezintă scurgeri, nu se prăbușesc, nu cad sau nu se deteriorează. Amestecarea sau transportul cu oxidanții, substanțele chimice alimentare etc. sunt strict interzise. Vehiculele și navele de transport trebuie curățate și dezinfectate temeinic; în caz contrar, nu se pot transporta alte articole. Vehiculele trebuie protejate de ploaie și temperaturi ridicate. în timpul transportului. La oprirea pe drum, vehiculele trebuie ținute departe de flăcări deschise și surse de căldură la temperaturi ridicate. În timpul transportului pe mare, locul de încărcare trebuie să fie departe de dormitoare și bucătării și izolat. din sala motoarelor, sursele de energie și sursele de incendiu.

Notă: Acest raport de testare va fi invalid dacă nu este ștampilat cu sigiliul special pentru testare. Suntem responsabili doar pentru probele testate, invalide dacă sunt rescrise, adăugate sau eliminate. Acest raport de testare nu poate fi reprodus, decât integral, fără permisiunea prealabilă scrisă a Companiei. Orice modificare neautorizată, falsificare sau falsificare a conținutului sau aspectului acestui raport este ilegală, iar contravenienții pot fi urmăriți penal în măsura maximă prevăzută de lege. Orice obiecție la conținutul raportului de testare, vă rugăm să o propuneți în termen de 15 zile.

Numele laboratorului: Soar Testing Certification (GuangDong) Co., Ltd. Adresă: Camera 1093, nr. 12, la est de Bulevardul Houjie, Houjie, Dongguan, Guangdong, China E-mail: service@soar-
Cod poștal: 523945 Tel. (86-769) 38937518 Site-ul cert.com http://www.soartestlab.com

Machine Translated by Google

Raport de testare Număr: S241224070007-2 Data: 31 decembrie 2024 Pagina 15 din 16

Secțiunea 15 - Informații de reglementare

Articolul 15: Informații de reglementare

Informații de reglementare: ISO 11014-2009 Fișă cu date de securitate pentru produse chimice - Conținutul și ordinea secțiunilor.

Regulamentul (CE) nr. 1272/2008 privind clasificarea, etichetarea și ambalarea substanțelor și amestecurilor.

Secțiunea 16 - Informații suplimentare

Articolul 16: Alte informații

Din câte știm, informațiile conținute aici sunt corecte. Cu toate acestea, nici cei menționați mai sus

Nici furnizorul, nici filialele sale, nu își asumă nicio răspundere pentru exactitatea sau caracterul complet al informațiilor
informațiile conținute aici.

Determinarea finală a compatibilității oricărui material este responsabilitatea exclusivă a utilizatorului. Toate materialele pot prezenta

pericole necunoscute și trebuie utilizate cu precauție. Deși anumite pericole sunt descrise aici, nu putem

Vă garantăm că acestea sunt singurele pericole care există. Cele de mai sus

Informațiile se bazează pe exactitatea datelor; cu toate acestea, nu ne asumăm nicio responsabilitate pentru aplicarea sau modificarea acestora în circumstanțe independente de voința noastră.

Nicio răspundere. Aceste informații sunt configurate dacă destinatarul stabilește scopul specific pentru care este destinat materialul.

Observație: Raportul de evaluare se bazează pe datele de pe site-ul oficial și pe informațiile de furnizare a clienților, numai pentru

Acest raport de evaluare este destinat cercetării clienților, predării, controlului intern al calității, dezvoltării de produse și altor scopuri, fiind doar cu titlu de referință. Notă: Acest raport de evaluare se bazează

pe datele oficiale de pe site-ul web și pe informațiile furnizate de clienți și este destinat exclusiv cercetării clienților, predării, controlului intern al calității, dezvoltării de produse și altor scopuri.

referin ă.

Notă: Acest raport de testare va fi invalid dacă nu este ștampilat cu sigiliul special pentru testare. Suntem responsabili doar pentru probele testate, invalide dacă sunt rescrise, adăugate sau eliminate.
Acest raport de testare nu poate fi reprodus, decât integral, fără permisiunea prealabilă scrisă a Companiei. Orice modificare neautorizată, falsificare sau falsificare a conținutului sau aspectului acestui raport este ilegală, iar contravenienții pot fi urmăriți penal în măsura maximă prevăzută de lege. Orice obiecție la conținutul raportului de testare, vă rugăm să o propuneți în termen de 15 zile.

Numele laboratorului: Soar Testing Certification (GuangDong) Co., Ltd. Adresă: Camera 1093, nr. 12, la est de Bulevardul Houjie, Houjie, Dongguan, Guangdong, China E-mail: service@soar-
Cod poștal: 523945 Tel. (86-769) 38937518 Site-ul cert.com http://www.soartestlab.com

Machine Translated by Google

Raport de testare Număr: S241224070007-2 Data: 31 decembrie 2024 Pagina 16 din 16

Fotografie a mostrei:\

Fotografie exemplu:

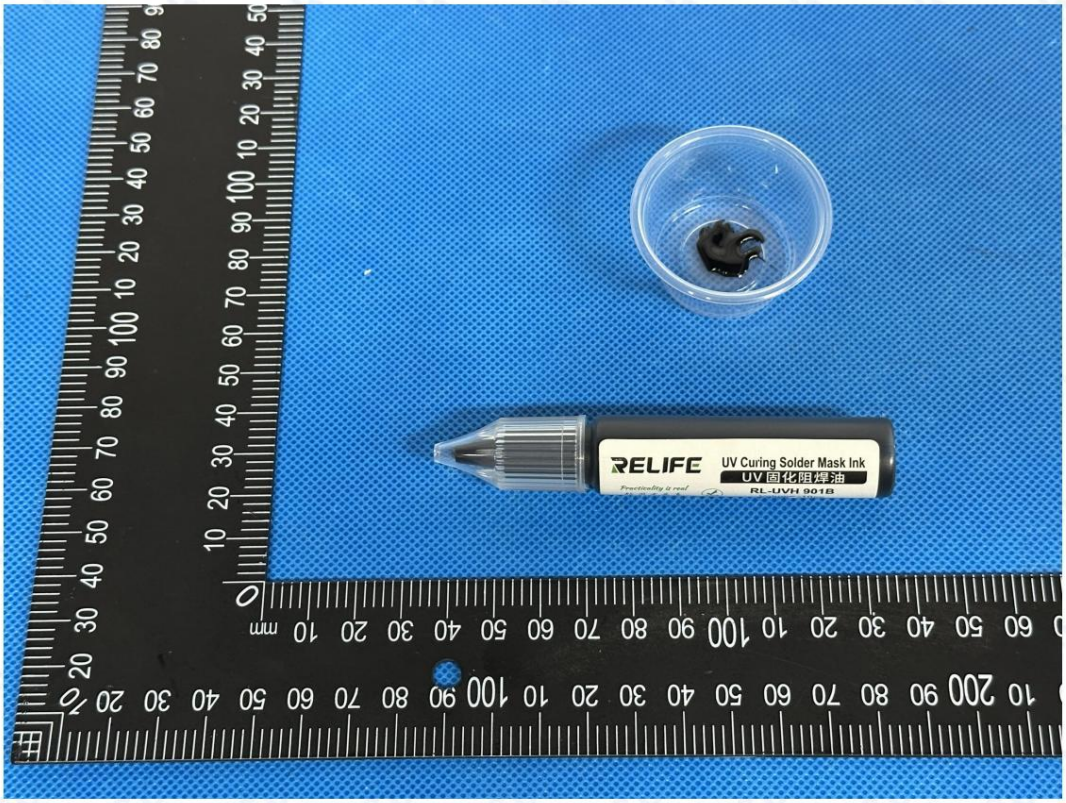

Această fotografie este destinată utilizării exclusive împreună cu raportul SOAR original.

*** ***
Sfârşitul raportului
*** ***
Sfârşitul raportului

Notă: Acest raport de testare va fi invalid dacă nu este ştampilat cu sigiliul special pentru testare. Suntem responsabili doar pentru probele testate, invalide dacă sunt rescrise, adăugate sau eliminate.
Acest raport de testare nu poate fi reprodus, decât integral, fără permisiunea prealabilă scrisă a Companiei. Orice modificare neautorizată, falsificare sau falsificare a conținutului sau aspectului acestui raport este ilegală, iar contravenienții pot fi urmăriți penal în măsura maximă prevăzută de lege. Orice obiecție la conținutul raportului de testare, vă rugăm să o propuneți în termen de 15 zile.

Numele laboratorului: Soar Testing Certification (GuangDong) Co., Ltd. Adresă: Camera 1093, nr. 12, la est de Bulevardul Houjie, Houjie, Dongguan, Guangdong, China E-mail: service@soar-
Cod poștal: 523945 Tel. (86-769) 38937518 Site-ul cert.com http://www.soartestlab.com

Machine Translated by Google
Machine Translated by Google

Varnostni list

Varnostni list

Ime vzorca: Flux

Ime vzorca: Uporno spajkanje

Testirani model: RL-UVH901B

Glavni testni model: RL-UVH901B

Dodatni modeli: RL-UVH900, RL-UVH900B, RL-UVH900, RL-UVH900Y, RL-UVH900W

RL-UVH900BLÿRL-UVH901BÿRL-UVH901GÿRL-UVH901RÿRL-UVH901YÿRL-UVH901WÿRL-UVH901BLÿ

RL-UVH902ÿRL-UVH902GÿRL-UVH902BÿRL-UVH902YÿRL-UVH902RÿRL-UVH902BLÿRL-UVH903ÿ

RL-UVH903GÿRL-UVH903BÿRL-UVH903YÿRL-UVH903RÿRL-UVH903BLÿRL-UVH904ÿRL-UVH904Gÿ

RL-UVH904BÿRL-UVH904YÿRL-UVH904RÿRL-UVH904BLÿRL-UVH905ÿRL-UVH905GÿRL-UVH905Bÿ

RL-UVH905YÿRL-UVH905RÿRL-UVH905BLÿRL-UVH906ÿRL-UVH906GÿRL-UVH906BÿRL-UVH906Yÿ

RL-UVH906RÿRL-UVH906BLÿRL-UVH907ÿRL-UVH907GÿRL-UVH907BÿRL-UVH907YÿRL-UVH907Rÿ

RL-UVH907BLÿRL-UVH908ÿRL-UVH908GÿRL-UVH908BÿRL-UVH908YÿRL-UVH908RÿRL-UVH908BL

Stranka: Guangzhou Sunshine Electronics Technology Co., Ltd.

Ime stranke: Guangzhou Xinxun Electronic Technology Co., Ltd.

Naslov stranke: 16. nadstropje, št. 9 Baihesha Road, okrožje Liwan, Guangzhou

Naslov stranke: 16. nadstropje, št. 9 Baihesha Road, okrožje Liwan, Guangzhou

Certifikat za testiranje letenja (GuangDong) Co., Ltd.

NAPISAL	PREGLEDAL/A	ODOBRIL
Zooey Zhang	Kira Fu	Eric Wu, Frank Wu
Zooey Zhang	Kira Fu	Eric Wu, Frank Wu
		Odobreni podpisnik

Opomba: To poročilo o preskusu je neveljavno, če ni žigosano s posebnim pečatom za preskušanje. Odgovoren sem samo za preskušene vzorce, neveljavno je, če je prepisano, dodano ali izbrisano. Tega poročila o preskusu ni dovoljeno reproducirati, razen v celoti, brez predhodnega pisnega dovoljenja podjetja. Vsaka nepooblaščena sprememba, ponarejanje ali ponarejanje vsebine ali videza tega poročila je nezakonita in kršitelji se lahko preganjajo v največjem možnem obsegu zakona. Vsak ugovor na vsebino poročila o preskusu predlagajte v 15 dneh.

Ime laboratorija: Soar Testing Certification (GuangDong) Co., Ltd.
Naslov: Soba 1093, št. 12, vzhodno od avenije Houjie, Houjie, Dongguan, Guangdong, Kitajska E-pošta: service@soar-
Poštna številka: 523945 Tel. (86-769) 38937518
Spletna stran cert.com je http://www.soartestlab.com

Machine Translated by Google

Varnostni list materiala (MSD)

Oddelek 1 - Identifikacija kemičnega izdelka in podjetja

Prva točka: Kemijsko ime in podatki o proizvajalcu

Ime vzorca: Flux

Testirani model: RL-UVH901B

Glavni testni model: RL-UVH901B

Dodatni modeli: RL-UVH900, RL-UVH900B, RL-UVH900, RL-UVH900Y, RL-UVH900W

RL-UVH900BLÿRL-UVH901BÿRL-UVH901GÿRL-UVH901RÿRL-UVH901YÿRL-UVH901WÿRL-UVH901BLÿ

RL-UVH902ÿRL-UVH902GÿRL-UVH902BÿRL-UVH902YÿRL-UVH902RÿRL-UVH902BLÿRL-UVH903ÿ

RL-UVH903GÿRL-UVH903BÿRL-UVH903YÿRL-UVH903RÿRL-UVH903BLÿRL-UVH904ÿRL-UVH904Gÿ

RL-UVH904BÿRL-UVH904YÿRL-UVH904RÿRL-UVH904BLÿRL-UVH905ÿRL-UVH905GÿRL-UVH905Bÿ

RL-UVH905YÿRL-UVH905RÿRL-UVH905BLÿRL-UVH906ÿRL-UVH906GÿRL-UVH906BÿRL-UVH906Yÿ

RL-UVH906RÿRL-UVH906BLÿRL-UVH907ÿRL-UVH907GÿRL-UVH907BÿRL-UVH907YÿRL-UVH907Rÿ

RL-UVH907BL, RL-UVH908, RL-UVH908G, RL-UVH908B, RL-UVH908Y, RL-UVH908R, RL-UVH908BL Blagovne znamke: Quick, Sunshine,

Stranka RELIFE: Guangzhou Sunshine

Elektronska tehnologija d.o.o.

Naslov stranke : 16. nadstropje, št. 9 Baihesha Road, okrožje Liwan, Guangzhou

Proizvajalec: Foshan Xinheng Technology Co., Ltd. Naslov:

5. nadstropje, stavba 3, Liandong Intelligent

Proizvodni park, št. 105, severni Shilong

Naslov proizvajalca: 5. nadstropje, stavba 3,

Pametni proizvodni park Liandong, št. 105, severna cesta Shilong, ulica Guicheng, okrožje Nanhai, mesto Foshan

Kontaktna oseba: Lin Jihua

Tel.: +86 135 3898 6190

Mobilni telefon: +86 135 3898 6190 E-pošta

pošta: Sunshine01@exinxun.com

Opomba: To poročilo o preskusu je neveljavno, če ni žigosano s posebnim pečatom za preskušanje. Odgovoren sem samo za preskušene vzorce, neveljavno je, če je prepisano, dodano ali izbrisano. Tega poročila o preskusu ni dovoljeno reproducirati, razen v celoti, brez predhodnega pisnega dovoljenja podjetja. Vsaka nepooblaščena sprememba, ponarejanje ali ponarejanje vsebine ali videza tega poročila je nezakonita in kršitelji se lahko preganjajo v največjem možnem obsegu zakona. Vsak ugovor na vsebino poročila o preskusu predlagajte v 15 dneh.

Machine Translated by Google
Machine Translated by Google

Oddelek 2 - Identifikacija nevarnosti

Druga točka: Informacije o nevarnosti

Stopnja smrtnosti: V skladu z Uredbo (ES) št. 1272/2008 vzorec ni razdeljen na nevarne članek.

Razvrstitev nevarnosti: V skladu z Direktivo (ES) št. 1272/2008 ta vzorec ni razvrščen kot nevarna snov.

Pot invazije:

Pot vdora:

Stik s kožo: Lahko draži kožo

Stik s kožo: Lahko draži kožo.

Stik z očmi : Lahko draži oči.

Vdihavanje: Vdihavanje njegovih hlapov je škodljivo.

Zaužitje: Zaužitje lahko povzroči prebavne motnje.

Nevarnosti za zdravje: Lahko draži kožo in oči. Vdihavanje hlapov je škodljivo. Lahko povzroči telesne težave, če ... pogoltnil/a.

Nevarnosti za zdravje: Lahko draži kožo in oči. Vdihavanje hlapov je škodljivo. Zaužitje lahko povzroči nelagodje.

Nevarnosti za okolje: Ne izpuščajte materialov v okolico, razen če to dovoljuje

Vlada. Okolje

Nevarnosti: Ne odlagajte materialov v okolico brez dovoljenja vlade.

Nevarnost opeklin in eksplozije : Vzorec ni vnetljiv.

Opomba: To poročilo o preskusu je neveljavno, če ni žigosano s posebnim pečatom za preskušanje. Odgovoren sem samo za preskušene vzorce, neveljavno je, če je prepisano, dodano ali izbrisano. Tega poročila o preskusu ni dovoljeno reproducirati, razen v celoti, brez predhodnega pisnega dovoljenja podjetja. Vsaka nepooblaščena sprememba, ponarejanje ali ponarejanje vsebine ali videza tega poročila je nezakonita in kršitelji se lahko preganjajo v največjem možnem obsegu zakona. Vsak ugovor na vsebino poročila o preskusu predlagajte v 15 dneh.

Ime laboratorija: Soar Testing Certification (GuangDong) Co., Ltd.
Naslov: Soba 1093, št. 12, vzhodno od avenije Houjie, Houjie, Dongguan, Guangdong, Kitajska E-pošta: service@soar-
Poštna številka: 523945 Tel. (86-769) 38937518
Spletna stran cert.com je http://www.soartestlab.com

Machine Translated by Google

Poročilo o preskusu Številka: S241224070007-2 Datum: 31. december 2024 Stran 4 od 16

Oddelek 3 – Sestava/Informacije o sestavini

Tretja točka: Podatki o sestavi

Pureÿ Primes

Čisti ÿ Mešanica ÿ

Sestava:

Kemična sestava:

Kemijsko ime Kemijsko ime	Št. CAS Številka zahteve za kemijske izvlečke	Sestava (v % po teži) Odstotek teže sestavine
Epoksidne smole Epoksidna smola Jedkost/draženje kože, kategorija 2, H315 Jedkost/draženje kože kategorije 2, H315 Preobčutljivost kože, kategorija 1, H317 Kožni alergeni kategorije 1, H317 Huda poškodba oči / draženje oči kategorija 2, H319 Huda poškodba oči/draženje oči kategorija 2, H319 Nevarno za vodno okolje - kronično, kategorija 2, H411 Nevarnosti za vodno okolje – Dolgoročna nevarnost kategorije 2, H411	61788-97-4	32 %
Trimetilolpropan etoksilat triakrilat Etoksilirani trimetilolpropan triakrilat Preobčutljivost kože, kategorija 1, H317 Kožni alergeni kategorije 1, H317 Huda poškodba oči/draženje oči kategorija 2, H319 Huda poškodba oči/draženje oči kategorija 2, H319	28961-43-5	16 %
2-hidroksietil metakrilat Hidroksietil metakrilat Jedkost/draženje kože, kategorija 2, H315 Jedkost/draženje kože kategorije 2, H315 Huda poškodba oči / draženje oči kategorija 2, H319 Huda poškodba oči/draženje oči kategorija 2, H319 Preobčutljivost kože, kategorija 1, H317 Kožni alergeni kategorije 1, H317	868-77-9	13 %

Opomba: To poročilo o preskusu je neveljavno, če ni žigosano s posebnim pečatom za preskušanje. Odgovoren sem samo za preskušene vzorce, neveljavno je, če je prepisano, dodano ali izbrisano. Tega poročila o preskusu ni dovoljeno reproducirati, razen v celoti, brez predhodnega pisnega dovoljenja podjetja. Vsaka nepooblaščena sprememba, ponarejanje ali ponarejanje vsebine ali videza tega poročila je nezakonita in kršitelji se lahko preganjajo v največjem možnem obsegu zakona. Vsak ugovor na vsebino poročila o preskusu predlagajte v 15 dneh.

Ime laboratorija: Soar Testing Certification (GuangDong) Co., Ltd. Naslov: Soba 1093, št. 12, vzhodno od avenije Houjie, Houjie, Dongguan, Guangdong, Kitajska E-pošta: service@soar-
Poštna številka: 523945 Tel. (86-769) 38937518 Spletna stran cert.com je http://www.soartestlab.com

Machine Translated by Google

Poročilo o preskusu Številka: S241224070007-2 Datum: 31. december 2024 Stran 5 od 16

2-etilantrakinon 2-etilantrakinon Rakotvornost, kategorija 1B, H350 Rakotvornost kategorije 1B, H350 Specifična strupenost za ciljne organe – ponavljajoča se, kategorija 2, H373 Specifična strupenost za ciljne organe pri ponavljajoči se izpostavljenosti, kategorija 2, H373 Nevarno za vodno okolje - akutno, kategorija 1, H400 Nevarnost za vodno okolje – akutna nevarnost kategorije 1, H400 Nevarno za vodno okolje - kronično, kategorija 1, H410 Nevarnosti za vodno okolje – Dolgotrajna nevarnost kategorije 1, H410	84-51-5	4 %
fenil bis(2,4,6-trimetilbenzoil)-fosfin oksid Fenilenol bis(2,4,6-trimetilbenzoil)fosfin oksid Preobčutljivost kože, kategorija 1, H317 Kožni alergeni kategorije 1, H317 Nevarno za vodno okolje - kronično, kategorija 4, H413 Nevarnosti za vodno okolje – Dolgoročna nevarnost kategorije 4, H413	162881-26-7	1 %
Ftalocianin zelena G Ftalocianin zelena	1328-53-6	2 %
Talk smukec	14807-96-6	32 %

Opomba: To poročilo o preskusu je neveljavno, če ni žigosano s posebnim pečatom za preskušanje. Odgovoren sem samo za preskušene vzorce, neveljavno je, če je prepisano, dodano ali izbrisano. Tega poročila o preskusu ni dovoljeno reproducirati, razen v celoti, brez predhodnega pisnega dovoljenja podjetja. Vsaka nepooblaščena sprememba, ponarejanje ali ponarejanje vsebine ali videza tega poročila je nezakonita in kršitelji se lahko preganjajo v največjem možnem obsegu zakona. Vsak ugovor na vsebino poročila o preskusu predlagajte v 15 dneh.

Ime laboratorija: Soar Testing Certification (GuangDong) Co., Ltd. Naslov: Soba 1093, št. 12, vzhodno od avenije Houjie, Houjie, Dongguan, Guangdong, Kitajska E-pošta: service@soar-
Poštna številka: 523945 Tel. (86-769) 38937518 Spletna stran cert.com je http://www.soartestlab.com

Machine Translated by Google
Machine Translated by Google

Stran 6 od 16

Oddelek 4 - Ukrepi prve pomoči

Četrta točka: Ukrepi prve pomoči

Stik s kožo: Slecite kontaminirana oblačila in kožo temeljito sperite s tekočo vodo ali milnico.
Poiščite zdravniško pomoč.

Stik s kožo: Slecite kontaminirana oblačila in kožo temeljito umijte z milom in vodo. Poiščite zdravniško pomoč.

Dotik oči: Dvignite zgornjo in spodnjo veko (če je mogoče, odstranite kontaktne leče) in sperite oči z veliko količino vode.
vodo ali slano vodo. Poiščite zdravniško pomoč.

Stik z očmi: Dvignite veke (če je mogoče odstranite kontaktne leče) in sperite s tekočo vodo ali fiziološko raztopino. Poiščite zdravniško pomoč.

Vdihavanje: V primeru izpostavljenosti hlapom zaradi pregrevanja, takoj pojdite na svež zrak. Preprečite stik z dihali.

Gladko. Po možnosti uporabiti kisik. Poiskati zdravniško pomoč. Vdihavanje:

Takoj preidite na svež zrak. Ohranite dihalne poti proste. Če je dihanje oteženo, dajte kisik. Poiščite zdravniško pomoč.

Zaužitje: Izperite usta. Ne izzivajte bruhanja. Poiščite zdravniško pomoč.

Opomba: To poročilo o preskusu je neveljavno, če ni žigosano s posebnim pečatom za preskušanje. Odgovoren sem samo za preskušene vzorce, neveljavno je, če je prepisano, dodano ali izbrisano. Tega poročila o preskusu ni dovoljeno reproducirati, razen v celoti, brez predhodnega pisnega dovoljenja podjetja. Vsaka nepooblaščena sprememba, ponarejanje ali ponarejanje vsebine ali videza tega poročila je nezakonita in kršitelji se lahko preganjajo v največjem možnem obsegu zakona. Vsak ugovor na vsebino poročila o preskusu predlagajte v 15 dneh.

Ime laboratorija: Soar Testing Certification (GuangDong) Co., Ltd.
Naslov: Soba 1093, št. 12, vzhodno od avenije Houjie, Houjie, Dongguan, Guangdong, Kitajska E-pošta: service@soar-
Poštna številka: 523945 Tel. (86-769) 38937518
Spletna stran cert.com je http://www.soartestlab.com

Machine Translated by Google
Machine Translated by Google

Poročilo o preskusu Številka: S241224070007-2 Datum: 31. december 2024 Stran 7 od 16

Oddelek 5 - Ukrepi za gašenje požarov

Peta točka: Ukrepi za preprečevanje požarov

Nevarne lastnosti: Ni posebnih lastnosti gorenja ali eksplozije.

Nevarni produkti zgorevanja: Produkt razgradnje neznan

Nevarni produkti zgorevanja: Produkti razgradnje niso znani.

Metode in sredstva za gašenje požara: Osebje mora imeti masko s filtrom (celotno masko) ali izoliran dihalni aparat.

Osebje mora nositi oblačila, ki lahko zaščitijo pred ognjem in strupenim plinom. Gasite ogenj v smeri vetra.

smeri. Posodo čim prej odnesite na prosto. Posode v

kamin, da se ohladijo, dokler se požar popolnoma ne ugasne. Če se je posoda v ognju razbarvala ali je povzročila zvok

Iz varnostne naprave za razbremenitev tlaka je treba takoj evakuirati. Sredstva: meglena voda, pena, prah, CO_2, peščena glina. Metode gašenja in

agenti:

Gasilci morajo nositi respiratorje, ki pokrivajo celoten obraz, ali samostojni dihalni aparat ter oblačila, odporna proti ognju in kemikalijam, in gasiti iz smeri vetra.

Požar. Če je mogoče, premaknite posode z območja požara na odprt prostor. Poškropite z vodo, da se posode na območju požara ohladijo, dokler se ogenj ne pogasi. Če so posode v požaru spremenile barvo ali so se razlile, ustrezno ukrepajte.

Če se iz naprave za polni razbremenitev tlaka zasliši zvok, se takoj evakuirajte. Sredstva za gašenje: vodni curek, pena, suhi prah, ogljikov dioksid, pesek.

Opomba: To poročilo o preskusu je neveljavno, če ni žigosano s posebnim pečatom za preskušanje. Odgovoren sem samo za preskušene vzorce, neveljavno je, če je prepisano, dodano ali izbrisano. Tega poročila o preskusu ni dovoljeno reproducirati, razen v celoti, brez predhodnega pisnega dovoljenja podjetja. Vsaka nepooblaščena sprememba, ponarejanje ali ponarejanje vsebine ali videza tega poročila je nezakonita in kršitelji se lahko preganjajo v največjem možnem obsegu zakona. Vsak ugovor na vsebino poročila o preskusu predlagajte v 15 dneh.

Ime laboratorija: Soar Testing Certification (GuangDong) Co., Ltd. Naslov: Soba 1093, št. 12, vzhodno od avenije Houjie, Houjie, Dongguan, Guangdong, Kitajska E-pošta: service@soar-
Poštna številka: 523945 Tel. (86-769) 38937518 Spletna stran cert.com je http://www.soartestlab.com

Machine Translated by Google

Poročilo o preskusu Številka: S241224070007-2 Datum: 31. december 2024 Stran 8 od 16

Oddelek 6 – Ukrepi ob nenamernih izpustih

Točka 6: Odziv v sili na puščanja

Zaščitni ukrepi, zaščitna oprema in postopki za ravnanje v sili za upravljavce: To je

Priporočljivo je, da reševalci nosijo dihalne aparate z dovodom zraka, antistatična oblačila in gumijasta oblačila.

rokavice, odporne na olje. Ne dotikajte se in ne prelivajte. Vsa oprema, ki se uporablja med delovanjem, mora biti ozemljena. Odrežite

Čim bolj stran od vira puščanja. Odstranite vse vire vžiga.

Opozorilno območje razmejite glede na prizadeto območje pretoka tekočine, difuzije pare ali prahu in evakuirajte

Nepomembno osebje je treba držati stran od bočnega vetra ali proti vetru v varnostnem območju. Zaščitni ukrepi za delavce,

oprema in postopki za ukrepanje v sili: Priporočljivo je, da reševalci nosijo samostojni dihalni aparat, antistatična oblačila in gumijaste rokavice, odporne na olje.

Pokrijte. Ne dotikajte se ali prečkajte razlitega materiala. Vsa oprema, ki se uporablja med postopkom, mora biti ozemljena. Če je mogoče, izolirajte vir puščanja. Odstranite vse vire vžiga.

Opozorilno območje se vzpostavi na podlagi območja, ki ga prizadene tok tekočine, hlapov ali difuzija prahu, nepovezano osebje pa se evakuira v varno območje iz smeri bočnega ali protivetrnega vetra.

Ukrepi za varstvo okolja: Zajezite puščanja, da preprečite onesnaževanje okolja. Preprečite razlitje iz

Zadrževanje razlitega materiala v kanalizaciji, površinski vodi in podtalnici. Okolje

Zaščitni ukrepi: Zajezite razlito snov, da preprečite onesnaženje okolja. Preprečite, da bi razlita snov vstopila v kanalizacijo, površinske vode in podtalnico.

Metode za zadrževanje in odstranjevanje puščajočih kemikalij in uporabljeni materiali za odstranjevanje:

Metode zadrževanja in čiščenja razlitih kemikalij ter uporabljeni materiali za odstranjevanje:

Majhna količina puščanja: Iztekajočo tekočino čim bolj zberite v zaprto posodo. Absorbirajte z

Pri manjših razlitjih: Razlito tekočino po možnosti zberite v zaprto posodo. Absorbirajte s peskom, aktivnim ogljem ali drugim inertnim materialom.

material in ga prenesite na varno mesto. Ne odplakujte v odtok.

Ne odplakujte v odtok.

Veliko puščanje: zgradite nasip ali izkopljite jamo, da ga zadržite. Zatesnite odtočno cev. Pokrijte s peno, da preprečite

izhlapevanje. Prenesite v cisterno ali poseben zbiralnik s črpalko, odporno proti eksploziji, za recikliranje ali prevoz

Na odlagališče odpadkov. Veliko razlitje:

Zgradite nasipe ali izkopljite jame za zadrževanje razlitja. Zatesnite drenažne cevi. Pokrijte s peno, da preprečite izhlapevanje. Prelijte v cisterne ali specializirane zabojnike z uporabo eksplozijsko varnih črpalk.

Reciklirajte ali prepeljite v obrat za ravnanje z odpadki za odstranitev.

Opomba: To poročilo o preskusu je neveljavno, če ni žigosano s posebnim pečatom za preskušanje. Odgovoren sem samo za preskušene vzorce, neveljavno je, če je prepisano, dodano ali izbrisano. Tega poročila o preskusu ni dovoljeno reproducirati, razen v celoti, brez predhodnega pisnega dovoljenja podjetja. Vsaka nepooblaščena sprememba, ponarejanje ali ponarejanje vsebine ali videza tega poročila je nezakonita in kršitelji se lahko preganjajo v največjem možnem obsegu zakona. Vsak ugovor na vsebino poročila o preskusu predlagajte v 15 dneh.

Ime laboratorija: Soar Testing Certification (GuangDong) Co., Ltd. Naslov: Soba 1093, št. 12, vzhodno od avenije Houjie, Houjie, Dongguan, Guangdong, Kitajska E-pošta: service@soar-
Poštna številka: 523945 Tel. (86-769) 38937518 Spletna stran cert.com je http://www.soartestlab.com

Machine Translated by Google

Poročilo o preskusu Številka: S241224070007-2 Datum: 31. december 2024 Stran 9 od 16

Oddelek 7 - Ravnanje in skladiščenje

Točka 7: Delovanje in shranjevanje

Ravnanje: Operaterji morajo biti posebej usposobljeni in strogo upoštevati operativne postopke. Ravnanje mora izvajati v prostorih z lokalnim prezračevanjem ali popolnim prezračevanjem. Izogibajte se stiku z očmi in kožo ter se izogibajte vdihavanje hlapov. Osebni zaščitni ukrepi glejte poglavje 8. Hraniti ločeno od ognja in vročine. Kajenje prepovedano v delovnem mestu. Izogibanje stiku z oksidanti in drugimi prepovedanimi spojinami (glejte poglavje 10 za prepovedane snovi) spojine). Pri rokovanju je treba natovarjati in raztovarjati z lahkoto, da se prepreči poškodba embalaže in posode. Prazne posode lahko vsebujejo škodljive ostanke. Po uporabi si umijte roke. Ne jejte in ne pijte v delovno mesto. Opremljeno z ustrezno vrsto in količino gasilske opreme in opreme za nujne primere puščanja

Oprema za obdelavo. Delovanje

Previdnostni ukrepi: Operaterji morajo biti posebej usposobljeni in strogo upoštevati operativne postopke. Obdelavo je treba izvajati v prostoru z lokalnim ali splošnim prezračevanjem. Postopek izvedite na varnem mestu. Izogibajte se stiku z očmi in kožo ter vdihavanju hlapov. Za osebne zaščitne ukrepe glejte 8. del. Hranite ločeno od virov vžiga in toplote. Delovna mesta morajo biti strogo suha. Kajenje prepovedano. Izogibajte se stiku z nezdružljivimi materiali, kot so oksidanti (za nezdružljive materiale glejte 10. del). Ravnajte previdno, da preprečite poškodbe embalaže in posod. Izpraznite. Posoda lahko vsebuje nevarne ostanke. Po uporabi si umijte roke in na delovnem mestu ne jejte in ne pijte. Delovno mesto opremite z ustreznimi vrstami in količinami opreme za gašenje požarov ter napravami za ukrepanje ob razlitju. Pripravite se.

Skladiščenje: Hranite v hladnem in prezračevanem skladišču. Hranite ločeno od oksidantov in užitnih snovi. kemikalije in se jih ne sme mešati (za prepovedane spojine glejte poglavje 10). Posodo hranite zaprto. Hranite stran od ognja in vročine. Ne uporabljajte opreme in orodij, ki lahko povzročijo iskre. Prostor za shranjevanje mora biti Opremljeno z opremo za nujno obravnavo puščanja in ustreznimi zadrževalnimi materiali. Varnostni ukrepi pri skladiščenju: Hranite v Hladno, dobro prezračevano skladišče. Hraniti ločeno od oksidantov in kemikalij za živila; ne mešati z drugimi snovmi (za nezdružljive materiale glejte 10. del). Posodo hranite zaprto. Hranite ločeno od virov vžiga in toplote. Ne uporabljajte opreme ali orodja, ki lahko povzroči iskre. Skladiščni prostor mora biti opremljen z opremo za ukrepanje ob razlitju in ustreznimi zadrževalnimi prostori.

Material.

Opomba: To poročilo o preskusu je neveljavno, če ni žigosano s posebnim pečatom za preskušanje. Odgovoren sem samo za preskušene vzorce, neveljavno je, če je prepisano, dodano ali izbrisano. Tega poročila o preskusu ni dovoljeno reproducirati, razen v celoti, brez predhodnega pisnega dovoljenja podjetja. Vsaka nepooblaščena sprememba, ponarejanje ali ponarejanje vsebine ali videza tega poročila je nezakonita in kršitelji se lahko preganjajo v največjem možnem obsegu zakona. Vsak ugovor na vsebino poročila o preskusu predlagajte v 15 dneh.

Ime laboratorija: Soar Testing Certification (GuangDong) Co., Ltd. Naslov: Soba 1093, št. 12, vzhodno od avenije Houjie, Houjie, Dongguan, Guangdong, Kitajska E-pošta: service@soar-
Poštna številka: 523945 Tel. (86-769) 38937518 Spletna stran cert.com je http://www.soartestlab.com

Machine Translated by Google
Machine Translated by Google

Oddelek 8 - Nadzor izpostavljenosti, osebna zaščita

Točka 8: Nadzor izpostavljenosti in osebni zaščitni ukrepi

Najvišja dovoljena koncentracija: Standarda še ni.

Najvišja dovoljena koncentracija: Standard ni bil določen.

Metoda spremljanja: EN 14042 Smernice o postopkih za ocenjevanje izpostavljenosti kemičnim ali biološkim snovem

snovi v zraku na delovnem mestu

Metoda spremljanja: EN 14042 Smernice za postopke ocenjevanja izpostavljenosti kemičnim ali biološkim dejavnikom na delovnem mestu.

Inženirski nadzor: Preprečite širjenje prahu! Delovne prostore je priporočljivo ločiti od drugih

delovni prostori. Zaprto delovanje za preprečevanje puščanja. Izboljšajte prezračevanje. Nastavite avtomatsko alarmno napravo in

naprave za prezračevanje v sili. Postavite kanale za evakuacijo v sili in potrebna drenažna območja. Postavite

rdeča opozorilna črta območja, opozorilna oznaka in opis kitajskega opozorila ter nastavitev komunikacijskega alarmnega sistema.

Na voljo sta varnostni tuš in oprema za izpiranje oči.

Inženirski nadzor: Preprečite širjenje prahu! Delovno območje mora biti ločeno od drugih delovnih območij. Delajte v zaprtem sistemu, da preprečite puščanje. Izboljšajte prezračevanje. Namestite avtomatske alarme.

Oprema in prezračevalni sistemi v sili. Zagotoviti je treba poti za evakuacijo v sili in potrebna območja prelivanja. Prikazati je treba opozorilne črte za rdečo cono, opozorilne znake in kitajska opozorilna navodila.

Opremljen s komunikacijskim alarmnim sistemom. Zagotavlja varnostne prhe in postaje za izpiranje oči.

Zaščita dihal: Ko koncentracija v zraku preseže standard, nosite plinsko masko s filtrom (polovično).

V primeru reševanja ali evakuacije morate nositi dihalni aparat. Zaščita dihal: Ko je koncentracija

Če koncentracija v zraku presega standardno vrednost, nosite filtrirni respirator (polobrazno masko). Pri reševanju v sili ali evakuaciji je treba nositi respirator z avtonomnim dovodom zraka.

Respirator.

Zaščita oči : Nosite zaščitna očala za kemikalije.

Zaščita telesa: Nosite antiseptično zaščitno obleko

Zaščita telesa: Nosite zaščitna oblačila pred strupenimi snovmi.

Zaščita rok : Nosite gumijaste rokavice, odporne na olje.

Druge zaščitne ukrepe: Kajenje na delovnem mestu prepovedano. Ohranite dobre navade

Higiena. Na voljo so tuši in prostori za umivanje oči. Drugi previdnostni ukrepi:

Kajenje na delovnem mestu je prepovedano. Vzdržujte dobre higienske prakse. Na voljo sta tuš in prostor za umivanje oči.

Opomba: To poročilo o preskusu je neveljavno, če ni žigosano s posebnim pečatom za preskušanje. Odgovoren sem samo za preskušene vzorce, neveljavno je, če je prepisano, dodano ali izbrisano. Tega poročila o preskusu ni dovoljeno reproducirati, razen v celoti, brez predhodnega pisnega dovoljenja podjetja. Vsaka nepooblaščena sprememba, ponarejanje ali ponarejanje vsebine ali videza tega poročila je nezakonita in kršitelji se lahko preganjajo v največjem možnem obsegu zakona. Vsak ugovor na vsebino poročila o preskusu predlagajte v 15 dneh.

Ime laboratorija: Soar Testing Certification (GuangDong) Co., Ltd.
Naslov: Soba 1093, št. 12, vzhodno od avenije Houjie, Houjie, Dongguan, Guangdong, Kitajska E-pošta: service@soar-
Poštna številka: 523945 Tel. (86-769) 38937518
Spletna stran cert.com je http://www.soartestlab.com

Machine Translated by Google
Machine Translated by Google

Oddelek 9 - Fizikalne in kemijske lastnosti

Točka 9: Fizikalne in kemijske lastnosti

Videz: tekočina

Videz: tekočina

Barva: Večbarvna

Barve: Več barv

Vonj: Šibek vonj

Vonj: Rahel vonj

pH: 6–7

pH: 6-7

Vrelišče/območje vrelišča: Ni podatkov.

Tališče/območje tališča: Ni podatkov.

Plamenišče: 130°C

Plamenišče: 130°C

Gostota: 1,3 g/cm³

Zgornje meje vnetljivosti (eksplozivnosti) v zraku - Spodnja (vol%) - UEL: Ni podatkov.

Parni tlak: Ni podatkov.

Topnost v vodi: Netopen v vodi

Topnost v vodi: Netopen v vodi

Porazdelitveni koeficient (n-oktanol/voda): Ni podatkov.

Viskoznost: Ni podatkov.

Gostota hlapov : 0,9 g/cm³

Hitrost izhlapevanja: Ni podatkov.

Temperatura vžiga: Ni podatkov.

Kemijske lastnosti: Priprava

Kemijske lastnosti: formulacija

Opomba: To poročilo o preskusu je neveljavno, če ni žigosano s posebnim pečatom za preskušanje. Odgovoren sem samo za preskušene vzorce, neveljavno je, če je prepisano, dodano ali izbrisano. Tega poročila o preskusu ni dovoljeno reproducirati, razen v celoti, brez predhodnega pisnega dovoljenja podjetja. Vsaka nepooblaščena sprememba, ponarejanje ali ponarejanje vsebine ali videza tega poročila je nezakonita in kršitelji se lahko preganjajo v največjem možnem obsegu zakona. Vsak ugovor na vsebino poročila o preskusu predlagajte v 15 dneh.

Ime laboratorija: Soar Testing Certification (GuangDong) Co., Ltd.
Naslov: Soba 1093, št. 12, vzhodno od avenije Houjie, Houjie, Dongguan, Guangdong, Kitajska E-pošta: service@soar-
Poštna številka: 523945 Tel. (86-769) 38937518
Spletna stran cert.com je http://www.soartestlab.com

Machine Translated by Google
Machine Translated by Google

Oddelek 10 - Stabilnost in reaktivnost

Točka 10: Stabilnost in reaktivnost

Stabilnost: Stabilno pri normalni temperaturi in tlaku.

Nezdružljive snovi: Močni oksidanti, močni kisline.

Pogoji, ki se jim je treba izogniti: elektrostatična razelektritev, vročina, vlaga itd.

Nevarna polimerizacija: Brez.

Nevarni produkti razgradnje: Pri normalnih pogojih skladiščenja in uporabe nevarni produkti razgradnje

Izdelkov se ne sme proizvajati. Razkrojni produkti:

V normalnih pogojih ne nastajajo produkti razgradnje ali druge dražilne snovi.

Oddelek 11 - Toksikološke informacije

Točka 11: Toksikološke informacije

Akutna toksičnost: Ni podatkov.

Subakutna in kronična toksičnost: Podatki niso na voljo.

Draženje: Ni podatkov.

Draženje: Ni podatkov.

Preobčutljivost: Ni podatkov.

Alergeni: Podatki niso na voljo.

Mutagenost: Ni podatkov.

Rakotvornost: Ni podatkov.

Drugo: Podatki niso na voljo.

Drugo: Ni na voljo nobenih informacij.

Opomba: To poročilo o preskusu je neveljavno, če ni žigosano s posebnim pečatom za preskušanje. Odgovoren sem samo za preskušene vzorce, neveljavno je, če je prepisano, dodano ali izbrisano. Tega poročila o preskusu ni dovoljeno reproducirati, razen v celoti, brez predhodnega pisnega dovoljenja podjetja. Vsaka nepooblaščena sprememba, ponarejanje ali ponarejanje vsebine ali videza tega poročila je nezakonita in kršitelji se lahko preganjajo v največjem možnem obsegu zakona. Vsak ugovor na vsebino poročila o preskusu predlagajte v 15 dneh.

Ime laboratorija: Soar Testing Certification (GuangDong) Co., Ltd.
Naslov: Soba 1093, št. 12, vzhodno od avenije Houjie, Houjie, Dongguan, Guangdong, Kitajska E-pošta: service@soar-
Poštna številka: 523945 Tel. (86-769) 38937518
Spletna stran cert.com je http://www.soartestlab.com

Machine Translated by Google

Oddelek 12 - Ekološke informacije

Točka 12: Ekološke informacije

Ekotoksičnost: Ni podatkov.

Biorazgradljivo: Ni podatkov.

Ni biorazgradljivo: Ni podatkov.

Biokoncentracija ali biološka akumulacija: Ni podatkov.

Drugi škodljivi učinki: Ni podatkov.

Drugi neželeni učinki: Ni podatkov.

Oddelek 13 - Navodila za odstranjevanje

Točka 13: Odstranjevanje odpadkov

Vrsta odpadkov: Vzorec se ne šteje za nevarne odpadke v skladu z Uredbo (ES) št. 1272/2008.

Značilnosti odpadkov: Ta vzorec se ne šteje za nevarne odpadke, kot je opredeljeno v Uredbi (ES) št. 1272/2008.

Metode odstranjevanja odpadkov : Pred ravnanjem se posvetujte z nacionalnimi ali lokalnimi predpisi.

Pozor: Izogibajte se onesnaževanju okolja. Preprečite vdor odpadkov v kanalizacijo, površinske vode in

Podtalnica.

Previdnostni ukrepi za odstranjevanje: Izogibajte se onesnaževanju okolja. Preprečite vdor odpadkov v kanalizacijo, površinske vode in podtalnico.

Opomba: To poročilo o preskusu je neveljavno, če ni žigosano s posebnim pečatom za preskušanje. Odgovoren sem samo za preskušene vzorce, neveljavno je, če je prepisano, dodano ali izbrisano. Tega poročila o preskusu ni dovoljeno reproducirati, razen v celoti, brez predhodnega pisnega dovoljenja podjetja. Vsaka nepooblaščena sprememba, ponarejanje ali ponarejanje vsebine ali videza tega poročila je nezakonita in kršitelji se lahko preganjajo v največjem možnem obsegu zakona. Vsak ugovor na vsebino poročila o preskusu predlagajte v 15 dneh.

Ime laboratorija: Soar Testing Certification (GuangDong) Co., Ltd.
Naslov: Soba 1093, št. 12, vzhodno od avenije Houjie, Houjie, Dongguan, Guangdong, Kitajska E-pošta: service@soar-
Poštna številka: 523945 Tel. (86-769) 38937518
Spletna stran cert.com je http://www.soartestlab.com

Machine Translated by Google

Oddelek 14 - Informacije o prevozu

	Kopenski promet (ADR/RID)	Pomorski prevoz (IMDG)	Zračni prevoz (ICAO/IATA)
Številka ZN:	Ne velja	Ne velja	Ne velja
Številka ZN :			
Razred nevarnosti prevoza:	Ne velja	Ne velja	Ne velja
Skupina embalaže:	Ne velja	Ne velja	Ne velja
Kategorija embalaže			
Onesnaževalec morja	Ne	Ne	Ne
Posebni previdnostni ukrepi za uporabnike:	Ni potrebno	Ni potrebno	Ni potrebno
Prevoz v razsutem stanju v skladu z MARPOL			
Prevoz razsutega tovora v skladu s Prilogo II k 73/78	Ni potrebno	Ni potrebno	Ni potrebno
Konvencija o preprečevanju onesnaževanja in Kodeks IBC:			

Način pakiranja: Ni podatkov

Načini prevoza: zračni, morski, železniški, avtocestni.

Pozornost pri prevozu: Pred prevozom preverite, ali je embalaža posode nepoškodovana . Med prevozom se ne sme razliti, zgruditi, se ne sme usedati ali poškodovati. Blago ne shranjujte skupaj z oksidanti in močnimi kislinami. Prevozno vozilo in ladjo je treba očistiti in sterilizirati, sicer
Sestavljanje predmetov ni dovoljeno. Med prevozom je treba vozilo zaščititi pred dežjem in visokimi temperaturami. Med postanki mora biti vozilo stran od ognja in virov toplote. Pri prevozu po morju mora biti mesto sestavljanja ločeno od spalnice in kuhinje ter izolirano od strojnice, električne napeljave in ognja.
vir.

Previdnostni ukrepi pri transportu: Pred transportom preverite, ali je embalaža nepoškodovana in zaprta. Med transportom se prepričajte, da posode ne puščajo, se ne zrušijo, ne padejo ali ne poškodujejo. Mešanje ali transport z oksidanti, živilske kemikalije itd. so strogo prepovedani. Prevozna vozila in plovila morajo biti temeljito očiščena in razkužena; sicer se ne smejo prevažati nobeni drugi predmeti. Vozila je treba zaščititi pred dežjem in visokimi temperaturami. med prevozom. Pri ustavljanju na poti je treba vozila hraniti stran od odprtega ognja in virov toplote z visoko temperaturo. Pri prevozu po morju mora biti mesto natovarjanja daleč od spalnic in kuhinj ter izolirano iz strojnice, virov energije in virov ognja.

Opomba: To poročilo o preskusu je neveljavno, če ni žigosano s posebnim pečatom za preskušanje. Odgovoren sem samo za preskušene vzorce, neveljavno je, če je prepisano, dodano ali izbrisano. Tega poročila o preskusu ni dovoljeno reproducirati, razen v celoti, brez predhodnega pisnega dovoljenja podjetja. Vsaka nepooblaščena sprememba, ponarejanje ali ponarejanje vsebine ali videza tega poročila je nezakonita in kršitelji se lahko preganjajo v največjem možnem obsegu zakona. Vsak ugovor na vsebino poročila o preskusu predlagajte v 15 dneh.

Ime laboratorija: Soar Testing Certification (GuangDong) Co., Ltd. Naslov: Soba 1093, št. 12, vzhodno od avenije Houjie, Houjie, Dongguan, Guangdong, Kitajska E-pošta: service@soar-
Poštna številka: 523945 Tel. (86-769) 38937518 Spletna stran cert.com je http://www.soartestlab.com

Machine Translated by Google

Oddelek 15 – Informacije o predpisih

Točka 15: Informacije o predpisih

Informacije o predpisih: Varnostni list ISO 11014-2009 za kemične izdelke - Vsebina in vrstni red oddelkov.

Uredba (ES) št. 1272/2008 o razvrščanju, označevanju in pakiranju snovi in zmesi.

Oddelek 16 – Dodatne informacije

Točka 16: Druge informacije

Kolikor nam je znano, so tukaj navedeni podatki točni. Vendar pa niti zgoraj navedeni

dobavitelj niti njegove podružnice ne prevzemajo nobene odgovornosti za točnost ali popolnost
informacije, ki jih vsebuje ta dokument.

Končna odločitev o primernosti katerega koli materiala je izključna odgovornost uporabnika. Vsi materiali lahko predstavljajo

neznane nevarnosti in jih je treba uporabljati previdno. Čeprav so tukaj opisane nekatere nevarnosti, ne moremo

Zagotavljamo vam, da so to edine nevarnosti, ki obstajajo. Zgoraj navedeno

Informacije temeljijo na točnosti podatkov; vendar ne prevzemamo nobene odgovornosti za njihovo uporabo ali spremembo v okoliščinah, na katere nimamo vpliva.

Brez odgovornosti. Te informacije so konfigurirane, če prejemnik določi poseben namen, za katerega je gradivo namenjeno.

Opomba: Poročilo o oceni temelji na podatkih uradne spletne strani in informacijah o dobavi strank, samo za

To poročilo o oceni je namenjeno raziskavam strank, poučevanju, notranjemu nadzoru kakovosti, razvoju izdelkov in drugim namenom ter je zgolj za referenco. Opomba: To poročilo o oceni temelji na uradnih spletnih straneh in informacijah, ki jih posredujejo stranke, ter so namenjeni izključno raziskavam strank, poučevanju, notranjemu nadzoru kakovosti, razvoju izdelkov in drugim namenom. referenca.

Opomba: To poročilo o preskusu je neveljavno, če ni žigosano s posebnim pečatom za preskušanje. Odgovoren sem samo za preskušene vzorce, neveljavno je, če je prepisano, dodano ali izbrisano. Tega poročila o preskusu ni dovoljeno reproducirati, razen v celoti, brez predhodnega pisnega dovoljenja podjetja. Vsaka nepooblaščena sprememba, ponarejanje ali ponarejanje vsebine ali videza tega poročila je nezakonita in kršitelji se lahko preganjajo v največjem možnem obsegu zakona. Vsak ugovor na vsebino poročila o preskusu predlagajte v 15 dneh.

Ime laboratorija: Soar Testing Certification (GuangDong) Co., Ltd.
Naslov: Soba 1093, št. 12, vzhodno od avenije Houjie, Houjie, Dongguan, Guangdong, Kitajska E-pošta: service@soar-
Poštna številka: 523945 Tel. (86-769) 38937518
Spletna stran cert.com je http://www.soartestlab.com

Machine Translated by Google

Poročilo o preskusu Številka: S241224070007-2 Datum: 31. december 2024 Stran 16 od 16

Fotografija vzorca:\
Vzorčna fotografija:

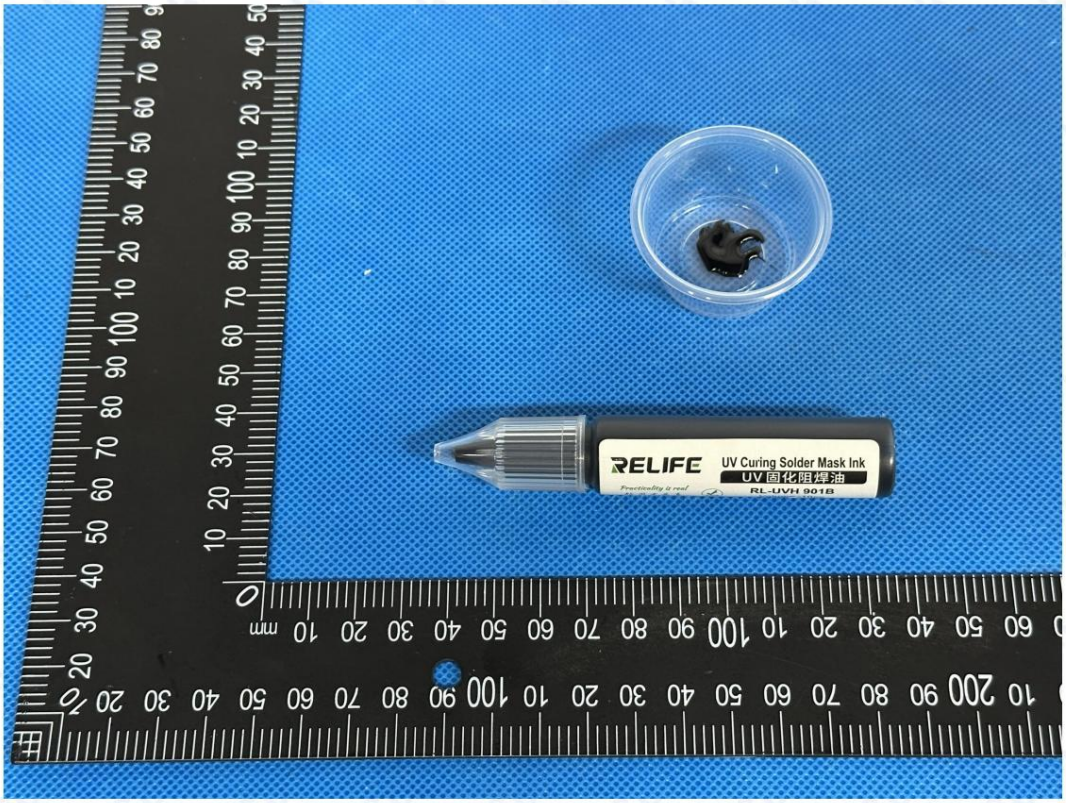

Ta fotografija je namenjena samo uporabi z originalnim poročilom SOAR.

*** ***

Konec poročila

*** ***

Konec poročila

Opomba: To poročilo o preskusu je neveljavno, če ni žigosano s posebnim pečatom za preskušanje. Odgovoren sem samo za preskušene vzorce, neveljavno je, če je prepisano, dodano ali izbrisano. Tega poročila o preskusu ni dovoljeno reproducirati, razen v celoti, brez predhodnega pisnega dovoljenja podjetja. Vsaka nepooblaščena sprememba, ponarejanje ali ponarejanje vsebine ali videza tega poročila je nezakonita in kršitelji se lahko preganjajo v največjem možnem obsegu zakona. Vsak ugovor na vsebino poročila o preskusu predlagajte v 15 dneh.

Ime laboratorija: Soar Testing Certification (GuangDong) Co., Ltd. Naslov: Soba 1093, št. 12, vzhodno od avenije Houjie, Houjie, Dongguan, Guangdong, Kitajska E-pošta: service@soar-
Poštna številka: 523945 Tel. (86-769) 38937518 Spletna stran cert.com je http://www.soartestlab.com

Machine Translated by Google
Machine Translated by Google

Izvješće o ispitivanju
Broj: S241224070007-2
Datum: 31. prosinca 2024.
Stranica 1 od 16

Sigurnosno-tehnički list

Sigurnosno-tehnički list

Naziv uzorka: Flux

Naziv uzorka: Otporno na lemljenje

Testirani model: RL-UVH901B

Glavni testni model: RL-UVH901B

Dodatni modeli: RL-UVH900, RL-UVH900B, RL-UVH900, RL-UVH900Y, RL-UVH900W

RL-UVH900BLÿRL-UVH901BÿRL-UVH901GÿRL-UVH901RÿRL-UVH901YÿRL-UVH901WÿRL-UVH901BLÿ

RL-UVH902ÿRL-UVH902GÿRL-UVH902BÿRL-UVH902YÿRL-UVH902RÿRL-UVH902BLÿRL-UVH903ÿ

RL-UVH903GÿRL-UVH903BÿRL-UVH903YÿRL-UVH903RÿRL-UVH903BLÿRL-UVH904ÿRL-UVH904Gÿ

RL-UVH904BÿRL-UVH904YÿRL-UVH904RÿRL-UVH904BLÿRL-UVH905ÿRL-UVH905GÿRL-UVH905Bÿ

RL-UVH905YÿRL-UVH905RÿRL-UVH905BLÿRL-UVH906ÿRL-UVH906GÿRL-UVH906BÿRL-UVH906Yÿ

RL-UVH906RÿRL-UVH906BLÿRL-UVH907ÿRL-UVH907GÿRL-UVH907BÿRL-UVH907YÿRL-UVH907Rÿ

RL-UVH907BLÿRL-UVH908ÿRL-UVH908GÿRL-UVH908BÿRL-UVH908YÿRL-UVH908RÿRL-UVH908BL

Kupac: Guangzhou Sunshine Electronics Technology Co., Ltd

Naziv klijenta: Guangzhou Xinxun Electronic Technology Co., Ltd.

Adresa kupca: 16. kat, br. 9 Baihesha Road, okrug Liwan, Guangzhou

Adresa kupca: 16. kat, br. 9 Baihesha Road, okrug Liwan, Guangzhou

Soar Testing Certification (GuangDong) Co., Ltd.

NAPISAO/LA	RECENZIRALI	ODOBRENO OD
Zooey Zhang	Kira Fu	Eric Wu, Frank Wu
		Odobreni potpisnik

Napomena: Ovo izvješće o ispitivanju bit će nevažeće ako nije ovjereno posebnim pečatom za ispitivanje. Odgovoran sam samo za ispitane uzorke, nevažeće ako je prepisano, dodano i izbrisano.
Ovo izvješće o ispitivanju ne smije se reproducirati, osim u cijelosti, bez prethodnog pismenog dopuštenja Društva. Svaka neovlaštena izmjena, krivotvorenje ili falsificiranje sadržaja ili izgleda ovog izvješća je protuzakonito i prekršitelji mogu biti procesuirani u punoj mjeri zakona. Svaki prigovor na sadržaj izvješća o ispitivanju, molimo predložite u roku od 15 dana.

Naziv laboratorija: Soar Testing Certification (GuangDong) Co., Ltd.
Adresa: Soba 1093, br. 12, istočno od avenije Houjie, Houjie, Dongguan, Guangdong, Kina E-pošta: service@soar-
Poštanski broj: 523945 Tel. (86-769) 38937518
Web-stranica cert.com http://www.soartestlab.com

Machine Translated by Google

Sigurnosno-tehnički list (MSD)

Odjeljak 1 - Identifikacija kemijskog proizvoda i tvrtke

Prva stavka: Kemijski naziv i podaci o proizvođaču

Naziv uzorka: Flux

Testirani model: RL-UVH901B

Glavni testni model: RL-UVH901B

Dodatni modeli: RL-UVH900, RL-UVH900B, RL-UVH900, RL-UVH900Y, RL-UVH900W

RL-UVH900BLÿRL-UVH901BÿRL-UVH901GÿRL-UVH901RÿRL-UVH901YÿRL-UVH901WÿRL-UVH901BLÿ

RL-UVH902ÿRL-UVH902GÿRL-UVH902BÿRL-UVH902YÿRL-UVH902RÿRL-UVH902BLÿRL-UVH903ÿ

RL-UVH903GÿRL-UVH903BÿRL-UVH903YÿRL-UVH903RÿRL-UVH903BLÿRL-UVH904ÿRL-UVH904Gÿ

RL-UVH904BÿRL-UVH904YÿRL-UVH904RÿRL-UVH904BLÿRL-UVH905ÿRL-UVH905GÿRL-UVH905Bÿ

RL-UVH905YÿRL-UVH905RÿRL-UVH905BLÿRL-UVH906ÿRL-UVH906GÿRL-UVH906BÿRL-UVH906Yÿ

RL-UVH906RÿRL-UVH906BLÿRL-UVH907ÿRL-UVH907GÿRL-UVH907BÿRL-UVH907YÿRL-UVH907Rÿ

RL-UVH907BL, RL-UVH908, RL-UVH908G, RL-UVH908B, RL-UVH908Y, RL-UVH908R, RL-UVH908BL Zaštitni znak: Quick, Sunshine,

RELIFE Kupac: Guangzhou Sunshine

Electronics Technology Co., Ltd.

Adresa kupca : 16. kat, br. 9 Baihesha Road, okrug Liwan, Guangzhou

Proizvođač: Foshan Xinheng Technology Co., Ltd. Adresa:

5. kat, zgrada 3, Liandong Intelligent

Proizvodni park, br. 105, sjeverni Shilong

Adresa proizvođača: 5. kat, zgrada 3,

Liandong Inteligentni proizvodni park, br. 105 Shilong North Road, ulica Guicheng, okrug Nanhai, grad Foshan

Kontakt osoba: Lin Jihua

Tel.: +86 135 3898 6190

Mobitel: +86 135 3898 6190 E-

pošta: Sunshine01@exinxun.com

Napomena: Ovo izvješće o ispitivanju bit će nevažeće ako nije ovjereno posebnim pečatom za ispitivanje. Odgovoran sam samo za ispitane uzorke, nevažeće ako je prepisano, dodano i izbrisano. Ovo izvješće o ispitivanju ne smije se reproducirati, osim u cijelosti, bez prethodnog pismenog dopuštenja Društva. Svaka neovlaštena izmjena, krivotvorenje ili falsificiranje sadržaja ili izgleda ovog izvješća je protuzakonito i prekršitelji mogu biti procesuirani u punoj mjeri zakona. Svaki prigovor na sadržaj izvješća o ispitivanju, molimo predložite u roku od 15 dana.

Machine Translated by Google
Machine Translated by Google

Izvješće o ispitivanju
Broj: S241224070007-2
Datum: 31. prosinca 2024.
Stranica 3 od 16

Odjeljak 2 - Identifikacija opasnosti

Druga stavka: Informacije o opasnosti

Stupanj smrtnosti: U skladu s Uredbom (EZ) br. 1272/2008, uzorak nije podijeljen na opasne članak.

Klasifikacija opasnosti: Prema Direktivi (EZ) br. 1272/2008, ovaj uzorak nije klasificiran kao opasan materijal.

Put invazije:

Put upada:

Kontakt s kožom: Može iritirati kožu

Kontakt s kožom: Može iritirati kožu.

Kontakt s očima : Može iritirati oči.

Udisanje: Udisanje njegove pare je štetno.

Gutanje: Gutanje može uzrokovati želučane tegobe.

Opasnosti za zdravlje: Može iritirati kožu i oči. Udisanje para je štetno. Može uzrokovati fizičke tegobe ako... progutao.

Opasnosti za zdravlje: Može nadražiti kožu i oči. Udisanje para je štetno. Gutanje može uzrokovati nelagodu.

Opasnosti za okoliš: Ne ispuštajte materijale u okolni okoliš osim ako to nije dopušteno od strane

Vlada. Okoliš

Opasnosti: Ne ispuštajte materijale u okolni okoliš bez dopuštenja vlasti.

Opasnost od opeklina i prskanja : Uzorak nije zapaljiv.

Napomena: Ovo izvješće o ispitivanju bit će nevažeće ako nije ovjereno posebnim pečatom za ispitivanje. Odgovoran sam samo za ispitane uzorke, nevažeće ako je prepisano, dodano i izbrisano.
Ovo izvješće o ispitivanju ne smije se reproducirati, osim u cijelosti, bez prethodnog pismenog dopuštenja Društva. Svaka neovlaštena izmjena, krivotvorenje ili falsificiranje sadržaja ili izgleda ovog izvješća je protuzakonito i prekršitelji mogu biti procesuirani u punoj mjeri zakona. Svaki prigovor na sadržaj izvješća o ispitivanju, molimo predložite u roku od 15 dana.

Naziv laboratorija: Soar Testing Certification (GuangDong) Co., Ltd.
Adresa: Soba 1093, br. 12, istočno od avenije Houjie, Houjie, Dongguan, Guangdong, Kina E-pošta: service@soar-
Poštanski broj: 523945 Tel. (86-769) 38937518
Web-stranica cert.com http://www.soartestlab.com

Machine Translated by Google

Izvješće o ispitivanju Broj: S241224070007-2 Datum: 31. prosinca 2024. Stranica 4 od 16

Odjeljak 3 – Sastav/Informacije o sastojku

Treća stavka: Podaci o sastavu

Pureÿ	Primjesa
Čisti ÿ	Smjesa ÿ

Sastav:

Kemijski sastav:

Kemijski naziv Kemijski naziv	CAS broj Broj zahtjeva za kemijske sažetke	Sastav (u % po težini) Postotak težine sastojka
Epoksidne smole Epoksidna smola Nagrizanje/iritacija kože, kategorija 2, H315 Nagrizanje/iritacija kože kategorije 2, H315 Senzibilizacija kože, kategorija 1, H317 Kožni alergen kategorije 1, H317 Teško oštećenje oka / Nadraživanje oka Kategorija 2, H319 Teška ozljeda oka/iritacija oka kategorija 2, H319 Opasno za vodeni okoliš - kronično Kategorija 2, H411 Opasnosti za vodeni okoliš - Dugoročna opasnost kategorije 2, H411	61788-97-4	32%
Trimetilolpropan etoksilat triakrilat Etoksilirani trimetilolpropan triakrilat Senzibilizacija kože, kategorija 1, H317 Kožni alergen kategorije 1, H317 Teško oštećenje oka/iritacija oka Kategorija 2, H319 Teška ozljeda oka/iritacija oka kategorija 2, H319	28961-43-5	16%
2-hidroksietil metakrilat Hidroksietil metakrilat Nagrizanje/iritacija kože, kategorija 2, H315 Nagrizanje/iritacija kože kategorije 2, H315 Teško oštećenje oka / Nadraživanje oka Kategorija 2, H319 Teška ozljeda oka/iritacija oka kategorija 2, H319 Senzibilizacija kože, kategorija 1, H317 Kožni alergen kategorije 1, H317	868-77-9	13%

Napomena: Ovo izvješće o ispitivanju bit će nevažeće ako nije ovjereno posebnim pečatom za ispitivanje. Odgovoran sam samo za ispitane uzorke, nevažeće ako je prepisano, dodano i izbrisano.
Ovo izvješće o ispitivanju ne smije se reproducirati, osim u cijelosti, bez prethodnog pismenog dopuštenja Društva. Svaka neovlaštena izmjena, krivotvorenje ili falsificiranje sadržaja ili izgleda ovog izvješća je protuzakonito i prekršitelji mogu biti procesuirani u punoj mjeri zakona. Svaki prigovor na sadržaj izvješća o ispitivanju, molimo predložite u roku od 15 dana.

Naziv laboratorija: Soar Testing Certification (GuangDong) Co., Ltd. Adresa: Soba 1093, br. 12, istočno od avenije Houjie, Houjie, Dongguan, Guangdong, Kina E-pošta: service@soar-
Poštanski broj: 523945 Tel. (86-769) 38937518 Web-stranica cert.com http://www.soartestlab.com

Machine Translated by Google

Izvješće o ispitivanju Broj: S241224070007-2 Datum: 31. prosinca 2024. Stranica 5 od 16

2-Etilantrakinon 2-Etilantrakinon Kancerogenost, kategorija 1B, H350 Kancerogenost kategorije 1B, H350 Specifična toksičnost za ciljne organe – ponovljena, kategorija 2, H373 Specifična toksičnost za ciljne organe pri ponovljenoj izloženosti kategorije 2, H373 Opasno za vodeni okoliš - akutna kategorija 1, H400 Opasnost za vodeni okoliš - Akutna opasnost kategorije 1, H400 Opasno za vodeni okoliš - kronično Kategorija 1, H410 Opasnosti za vodeni okoliš - Dugoročna opasnost kategorije 1, H410	84-51-5	4%
fenil bis(2,4,6-trimetilbenzoil)-fosfin oksid Fenilenol bis(2,4,6-trimetilbenzoil)fosfin oksid Senzibilizacija kože, kategorija 1, H317 Kožni alergen kategorije 1, H317 Opasno za vodeni okoliš - kronično Kategorija 4, H413 Opasnosti za vodeni okoliš - Dugoročna opasnost kategorije 4, H413	162881-26-7	1%
Ftalocijanin zeleno G Ftalocijanin zelena	1328-53-6	2%
Talk puder od talka	14807-96-6	32%

Napomena: Ovo izvješće o ispitivanju bit će nevažeće ako nije ovjereno posebnim pečatom za ispitivanje. Odgovoran sam samo za ispitane uzorke, nevažeće ako je prepisano, dodano i izbrisano.
Ovo izvješće o ispitivanju ne smije se reproducirati, osim u cijelosti, bez prethodnog pismenog dopuštenja Društva. Svaka neovlaštena izmjena, krivotvorenje ili falsificiranje sadržaja ili izgleda ovog izvješća je protuzakonito i prekršitelji mogu biti procesuirani u punoj mjeri zakona. Svaki prigovor na sadržaj izvješća o ispitivanju, molimo predložite u roku od 15 dana.

Naziv laboratorija: Soar Testing Certification (GuangDong) Co., Ltd. Adresa: Soba 1093, br. 12, istočno od avenije Houjie, Houjie, Dongguan, Guangdong, Kina E-pošta: service@soar-
Poštanski broj: 523945 Tel. (86-769) 38937518 Web-stranica cert.com http://www.soartestlab.com

Machine Translated by Google
Machine Translated by Google

Izvješće o ispitivanju
Broj: S241224070007-2
Datum: 31. prosinca 2024.
Stranica 6 od 16

Odjeljak 4 - Mjere prve pomoći

Četvrta točka: Mjere prve pomoći

Kontakt s kožom: Skinuti kontaminiranu odjeću i temeljito isprati kožu tekućom vodom ili sapunom.
Potražite liječničku pomoć.

Kontakt s kožom: Skinuti kontaminiranu odjeću i temeljito oprati kožu sapunom i vodom. Potražiti liječničku pomoć.

Dodirivanje očiju: Podizanje gornjih i donjih kapaka (uklonite kontaktne leće ako je moguće), isperite oči s puno vode
vodom ili slanom vodom. Potražite liječničku pomoć.

Kontakt s očima: Podignite kapke (uklonite kontaktne leće ako je moguće) i isperite tekućom vodom ili otopinom soli. Potražite liječničku pomoć.

Udisanje: U slučaju izlaganja parama zbog pregrijavanja, odmah izađite na svježi zrak. Održavajte dišne putove

Glatko. Koristite kisik ako je dostupan. Potražite liječničku pomoć. Udisanje:

Odmah izađite na svježi zrak. Održavajte dišne putove otvorenima. Ako je disanje otežano, dajte kisik. Potražite liječničku pomoć.

Gutanje: Isprati usta. Ne izazivati povraćanje. Potražiti liječničku pomoć.

Napomena: Ovo izvješće o ispitivanju bit će nevažeće ako nije ovjereno posebnim pečatom za ispitivanje. Odgovoran sam samo za ispitane uzorke, nevažeće ako je prepisano, dodano i izbrisano.
Ovo izvješće o ispitivanju ne smije se reproducirati, osim u cijelosti, bez prethodnog pismenog dopuštenja Društva. Svaka neovlaštena izmjena, krivotvorenje ili falsificiranje sadržaja ili izgleda ovog izvješća je protuzakonito i prekršitelji mogu biti procesuirani u punoj mjeri zakona. Svaki prigovor na sadržaj izvješća o ispitivanju, molimo predložite u roku od 15 dana.

Naziv laboratorija: Soar Testing Certification (GuangDong) Co., Ltd.
Adresa: Soba 1093, br. 12, istočno od avenije Houjie, Houjie, Dongguan, Guangdong, Kina E-pošta: service@soar-
Poštanski broj: 523945 Tel. (86-769) 38937518
Web-stranica cert.com http://www.soartestlab.com

Machine Translated by Google
Machine Translated by Google

Izvješće o ispitivanju
Broj: S241224070007-2
Datum: 31. prosinca 2024.
Stranica 7 od 16

Odjeljak 5 - Mjere za gašenje požara

Peta točka: Mjere za sprječavanje požara

Opasne karakteristike: Nema posebnih karakteristika izgaranja ili eksplozije.

Opasni produkti izgaranja: Produkt raspadanja nepoznat

Opasni produkti izgaranja: Produkti raspadanja nisu poznati.

Metode i sredstva za gašenje požara: Osoblje mora biti opremljeno maskom s filterom (punom maskom) ili izoliranim aparatom za disanje.

Osoblje mora nositi odjeću koja može zaštititi od vatre i otrovnog plina. Gasite požar uz vjetar.

smjeru. Što prije uklonite spremnik na otvoreni prostor. Poprskajte vodom spremnike u

kamin kako bi se ohladili do potpunog gašenja. Ako je posuda u vatri promijenila boju ili proizvela zvuk

Iz sigurnosnog uređaja za smanjenje tlaka mora se odmah evakuirati. Mediji: mutna voda, pjena, prah, CO_2, pjeskovita glina. Metode gašenja i

agenti:

Vatrogasci moraju nositi respiratore za cijelo lice ili samostalni aparat za disanje te odjeću otpornu na vatru i kemikalije za cijelo tijelo te gasiti požar s vjetra.

Požar. Ako je moguće, premjestite spremnike iz područja požara na otvoreni prostor. Poprskajte vodom kako biste spremnike u području požara održali hladnima dok se požar ne ugasi. Ako su spremnici u požaru promijenili boju ili su se prolili, poduzmite odgovarajuće mjere.

Ako se čuje zvuk iz uređaja za potpuno rasterećenje tlaka, odmah evakuirajte. Sredstva za gašenje: vodeni sprej, pjena, suhi prah, ugljikov dioksid, pijesak.

Napomena: Ovo izvješće o ispitivanju bit će nevažeće ako nije ovjereno posebnim pečatom za ispitivanje. Odgovoran sam samo za ispitane uzorke, nevažeće ako je prepisano, dodano i izbrisano.
Ovo izvješće o ispitivanju ne smije se reproducirati, osim u cijelosti, bez prethodnog pismenog dopuštenja Društva. Svaka neovlaštena izmjena, krivotvorenje ili falsificiranje sadržaja ili izgleda ovog izvješća je protuzakonito i prekršitelji mogu biti procesuirani u punoj mjeri zakona. Svaki prigovor na sadržaj izvješća o ispitivanju, molimo predložite u roku od 15 dana.

Naziv laboratorija: Soar Testing Certification (GuangDong) Co., Ltd.
Adresa: Soba 1093, br. 12, istočno od avenije Houjie, Houjie, Dongguan, Guangdong, Kina E-pošta: service@soar-
Poštanski broj: 523945 Tel. (86-769) 38937518
Web-stranica cert.com http://www.soartestlab.com

Machine Translated by Google
Machine Translated by Google

Izvješće o ispitivanju
Broj: S241224070007-2
Datum: 31. prosinca 2024.
Stranica 8 od 16

Odjeljak 6 – Mjere u slučaju slučajnog ispuštanja

Stavak 6: Hitni odgovor na curenje

Zaštitne mjere, zaštitna oprema i postupci u hitnim slučajevima za operatere: To je

preporučuje se da osoblje hitnih službi nosi aparate za disanje s dovodom zraka, antistatičku odjeću i gumenu

rukavice otporne na ulje. Ne dodirujte niti ne prolijevajte tekućine. Sva oprema koja se koristi tijekom rada mora biti uzemljena. Režite

Uklonite izvor curenja koliko god je to moguće. Uklonite sve izvore paljenja.

Ograničite zonu upozorenja prema zahvaćenom području protoka tekućine, difuzije pare ili prašine i evakuirajte

Nebitno osoblje treba držati podalje od bočnog vjetra ili uz vjetar u sigurnosnoj zoni. Zaštitne mjere za radnike,

oprema i postupci za hitne slučajeve: Preporučuje se da hitne službe nose samostalni aparat za disanje, antistatičku odjeću i gumene rukavice otporne na ulje.

Pokrijte. Ne dodirujte niti prelazite preko procurelog materijala. Sva oprema koja se koristi tijekom rada treba biti uzemljena. Ako je moguće, izolirajte izvor curenja. Uklonite sve izvore paljenja.

Zona upozorenja uspostavlja se na temelju područja zahvaćenog protokom tekućine, pare ili difuzijom prašine, a nepovezano osoblje evakuira se u sigurnu zonu iz bočnog ili uzvodnog smjera vjetra.

Mjere zaštite okoliša: zaustaviti propuštanja kako bi se izbjeglo onečišćenje okoliša. Spriječiti izlijevanje iz

Zadržavanje procurelog materijala u kanalizaciji, površinskim i podzemnim vodama. Utjecaj na okoliš

zaštitne mjere: Zaustavite procurili materijal kako biste spriječili onečišćenje okoliša. Spriječite ulazak procurelog materijala u kanalizaciju, površinske i podzemne vode.

Metode zadržavanja i uklanjanja procurenih kemikalija i korišteni materijali za odlaganje:

Metode zadržavanja i čišćenja prolivenih kemikalija i korišteni materijali za odlaganje:

Mala količina procurenja: Sakupite procurelu tekućinu u hermetički zatvorenu posudu koliko god je to moguće. Apsorbirajte s

Za mala izlijevanja: Ako je moguće, prolivenu tekućinu skupite u hermetički zatvorenu posudu. Apsorbirajte pijeskom, aktivnim ugljenom ili drugim inertnim materijalom.

materijal i premjestite na sigurno mjesto. Ne bacajte u odvod.

Ne bacajte u odvod.

Veliko curenje: izgradite nasip ili iskopajte jamu kako biste ga zadržali. Zatvorite odvodnu cijev. Pokrijte pjenom kako biste spriječili

isparavanje. Prebacite u cisternu ili poseban sakupljač s pumpom otpornom na eksploziju za recikliranje ili transport.

Na odlagalište otpada. Veliko izlijevanje:

Izgradite nasipe ili iskopajte jame kako biste zadržali prolivenu tekućinu. Zatvorite odvodne cijevi. Pokrijte pjenom kako biste spriječili isparavanje. Prebacite u cisterne ili specijalizirane spremnike pomoću pumpi otpornih na eksploziju.

Reciklirajte ili prevezite u postrojenje za obradu otpada radi zbrinjavanja.

Napomena: Ovo izvješće o ispitivanju bit će nevažeće ako nije ovjereno posebnim pečatom za ispitivanje. Odgovoran sam samo za ispitane uzorke, nevažeće ako je prepisano, dodano i izbrisano.
Ovo izvješće o ispitivanju ne smije se reproducirati, osim u cijelosti, bez prethodnog pismenog dopuštenja Društva. Svaka neovlaštena izmjena, krivotvorenje ili falsificiranje sadržaja ili izgleda ovog izvješća je protuzakonito i prekršitelji mogu biti procesuirani u punoj mjeri zakona. Svaki prigovor na sadržaj izvješća o ispitivanju, molimo predložite u roku od 15 dana.

Naziv laboratorija: Soar Testing Certification (GuangDong) Co., Ltd.
Adresa: Soba 1093, br. 12, istočno od avenije Houjie, Houjie, Dongguan, Guangdong, Kina E-pošta: service@soar-
Poštanski broj: 523945 Tel. (86-769) 38937518
Web-stranica cert.com http://www.soartestlab.com

Machine Translated by Google

Izvješće o ispitivanju Broj: S241224070007-2 Datum: 31. prosinca 2024. Stranica 9 od 16

Odjeljak 7 - Rukovanje i skladištenje

Stavka 7: Rad i skladištenje

Rukovanje: Operateri trebaju biti posebno obučeni i strogo se pridržavati operativnih postupaka. Rukovanje bi trebalo provoditi na mjestima s lokalnom ventilacijom ili potpunom ventilacijom. Izbjegavajte kontakt s očima i kožom te izbjegavajte udisanje pare. Mjere osobne zaštite odnose se na Odjeljak 8. Držati podalje od vatre i topline. Zabranjeno pušenje u radnom mjestu. Izbjegavanje i oksidans Kontakt s drugim zabranjenim spojevima (vidi Odjeljak 10 za zabranjene spojevi). Prilikom rukovanja, utovar i istovar treba obavljati lagano kako bi se spriječilo oštećenje ambalaže i posude. Prazne posude mogu sadržavati štetne ostatke. Operite ruke nakon upotrebe. Ne jedite i ne pijte u radno mjesto. Opremljeno odgovarajućom vrstom i količinom opreme za protupožarnu zaštitu i opremu za hitne slučajeve propuštanja

Oprema za tretman. Rad

mjere opreza: Operateri trebaju biti posebno obučeni i strogo se pridržavati radnih postupaka. Tretman treba provoditi u prostoru s lokalnom ili općom ventilacijom.

Postupak provedite na sigurnom mjestu. Izbjegavajte kontakt s očima i kožom te udisanje para. Za osobne zaštitne mjere pogledajte 8. dio. Držite podalje od izvora paljenja i topline. Radna mjesta moraju biti strogo suha. Zabranjeno pušenje. Izbjegavajte kontakt s nekompatibilnim materijalima kao što su oksidansi (vidi Dio 10 za nekompatibilne materijale). Pažljivo rukujte kako biste spriječili oštećenje ambalaže i spremnika. Ispraznite. Spremnik može sadržavati opasne ostatke. Operite ruke nakon upotrebe i nemojte jesti ili piti na radnom mjestu. Opremite radno mjesto odgovarajućim vrstama i količinama opreme za gašenje požara i sredstvima za reagiranje u slučaju izlijevanja. Pripremiti.

Skladištenje: Čuvati na hladnom i prozračenom mjestu. Treba ga čuvati odvojeno od oksidansa i jestivih proizvoda. kemikalije i ne smiju se miješati (vidi Odjeljak 10 za zabranjene spojeve). Spremnik držite zatvoren. Čuvajte dalje od vatre i topline. Ne koristite opremu i alate koji mogu izazvati iskre. Prostor za skladištenje treba biti Opremljeno opremom za hitne intervencije u slučaju curenja i odgovarajućim materijalima za zadržavanje. Mjere opreza pri skladištenju: Čuvati u hladnom, dobro prozračenom skladištu. Držati podalje od oksidansa i prehrambenih kemikalija; ne miješati s drugim tvarima (vidjeti Dio 10 za nekompatibilne materijale). Spremnik držite zatvoren. Držite podalje od izvora paljenja i topline. Ne koristite opremu ili alate koji mogu izazvati iskre. Skladišni prostor treba biti opremljen opremom za reagiranje u slučaju izlijevanja i odgovarajućim objektima za zadržavanje. Materijal.

Napomena: Ovo izvješće o ispitivanju bit će nevažeće ako nije ovjereno posebnim pečatom za ispitivanje. Odgovoran sam samo za ispitane uzorke, nevažeće ako je prepisano, dodano i izbrisano.
Ovo izvješće o ispitivanju ne smije se reproducirati, osim u cijelosti, bez prethodnog pismenog dopuštenja Društva. Svaka neovlaštena izmjena, krivotvorenje ili falsificiranje sadržaja ili izgleda ovog izvješća je protuzakonito i prekršitelji mogu biti procesuirani u punoj mjeri zakona. Svaki prigovor na sadržaj izvješća o ispitivanju, molimo predložite u roku od 15 dana.

Naziv laboratorija: Soar Testing Certification (GuangDong) Co., Ltd. Adresa: Soba 1093, br. 12, istočno od avenije Houjie, Houjie, Dongguan, Guangdong, Kina E-pošta: service@soar-
Poštanski broj: 523945 Tel. (86-769) 38937518 Web-stranica cert.com http://www.soartestlab.com

Machine Translated by Google
Machine Translated by Google

Izvješće o ispitivanju Broj: S241224070007-2 Datum: 31. prosinca 2024. Stranica 10 od 16

Odjeljak 8 - Kontrole izloženosti, osobna zaštita

Stavka 8: Kontrole izloženosti i osobne zaštitne mjere

Maksimalna dopuštena koncentracija: Još nema standarda

Maksimalna dopuštena koncentracija: Nije utvrđen standard.

Metoda praćenja: EN 14042 Smjernice o postupcima za procjenu izloženosti kemijskim ili biološkim

agensi u zraku na radnom mjestu

Metoda praćenja: EN 14042 Smjernice za postupke procjene izloženosti kemijskim ili biološkim agensima na radnom mjestu.

Inženjerska kontrola: Spriječite širenje prašine! Preporučuje se odvajanje radnih prostora od ostalih

Radni prostori. Zatvoreni rad kako bi se spriječilo curenje. Poboljšajte ventilaciju. Postavite automatski alarmni uređaj i

Uređaji za ventilaciju u nuždi. Postavite kanale za evakuaciju u nuždi i potrebna odvodna područja. Postavite

crvena linija upozorenja za područje, oznaka upozorenja i opis kineskog upozorenja te postavljanje komunikacijskog alarmnog sustava.

Dostupni su sigurnosni tuš i oprema za ispiranje očiju

Inženjerske mjere: Spriječite širenje prašine! Radno područje treba biti odvojeno od ostalih radnih područja. Radite u zatvorenom sustavu kako biste spriječili curenje. Poboljšajte ventilaciju. Ugradite automatske alarme.

Oprema i uređaji za ventilaciju u nuždi. Treba osigurati putove za evakuaciju u nuždi i potrebne zone prelijevanja. Treba istaknuti crte upozorenja za crvenu zonu, znakove upozorenja i kineske upute za upozorenje.

Opremljen komunikacijskim alarmnim sustavom. Omogućuje sigurnosne tuševe i stanice za ispiranje očiju.

Zaštita dišnih puteva: Kada koncentracija u zraku prelazi standard, nosite plinsku masku s filterom (pola

U slučaju hitnog spašavanja ili evakuacije, trebali biste nositi aparat za disanje. Zaštita dišnih puteva: Kada je koncentracija

u zraku prelazi standard, nosite respirator s filterom (polumasku). U hitnim slučajevima spašavanja ili evakuacije treba nositi respirator s samostalnim zrakom.

Respirator.

Zaštita očiju : Nositi zaštitne kemijske naočale.

Zaštita tijela: Nosite antiseptičko odijelo za prodiranje

Zaštita tijela: Nositi zaštitnu odjeću protiv otrovnih tvari.

Zaštita ruku : Nositi gumene rukavice otporne na ulje.

Druge mjere zaštite: Zabranjeno pušenje na radnom mjestu. Održavajte dobre navike

Higijena. Dostupni su tuševi i prostorije za ispiranje očiju. Ostale mjere opreza:

Pušenje je zabranjeno na radnom mjestu. Održavajte dobre higijenske prakse. Omogućeni su tuš i mogućnost pranja očiju.

Napomena: Ovo izvješće o ispitivanju bit će nevažeće ako nije ovjereno posebnim pečatom za ispitivanje. Odgovoran sam samo za ispitane uzorke, nevažeće ako je prepisano, dodano i izbrisano.
Ovo izvješće o ispitivanju ne smije se reproducirati, osim u cijelosti, bez prethodnog pismenog dopuštenja Društva. Svaka neovlaštena izmjena, krivotvorenje ili falsificiranje sadržaja ili izgleda ovog izvješća je protuzakonito i prekršitelji mogu biti procesuirani u punoj mjeri zakona. Svaki prigovor na sadržaj izvješća o ispitivanju, molimo predložite u roku od 15 dana.

Naziv laboratorija: Soar Testing Certification (GuangDong) Co., Ltd. Adresa: Soba 1093, br. 12, istočno od avenije Houjie, Houjie, Dongguan, Guangdong, Kina E-pošta: service@soar-
Poštanski broj: 523945 Tel. (86-769) 38937518 Web-stranica cert.com http://www.soartestlab.com

Machine Translated by Google

Izvješće o ispitivanju
Broj: S241224070007-2
Datum: 31. prosinca 2024.
Stranica 11 od 16

Odjeljak 9 - Fizikalna i kemijska svojstva

Stavka 9: Fizikalna i kemijska svojstva

Izgled: Tekućina

Izgled: Tekućina

Boja: Višebojna

Boje: Više boja

Miris: Slab miris

Miris: Blagi miris

pH: 6-7

pH: 6-7

Vrelište/područje vrenja: Nema dostupnih podataka.

Točka/raspon tališta: Nema dostupnih podataka.

Točka paljenja: 130°C

Točka paljenja: 130°C

Gustoća: 1,3 g/cm³

Gornje granice zapaljivosti (eksplozivnosti) u zraku - Donja (vol%) - UEL: Nema dostupnih podataka.

Tlak pare: Nema dostupnih podataka.

Topljivost u vodi: Netopljivo u vodi

Topljivost u vodi: Netopljivo u vodi

Koeficijent raspodjele (n-oktanol/voda): Nema dostupnih podataka.

Viskoznost: Nema dostupnih podataka.

Gustoća pare : 0,9 g/cm³

Brzina isparavanja: Nema dostupnih podataka.

Temperatura paljenja: Nema dostupnih podataka.

Kemijska svojstva: Priprema

Kemijska svojstva: formulacija

Napomena: Ovo izvješće o ispitivanju bit će nevažeće ako nije ovjereno posebnim pečatom za ispitivanje. Odgovoran sam samo za ispitane uzorke, nevažeće ako je prepisano, dodano i izbrisano.
Ovo izvješće o ispitivanju ne smije se reproducirati, osim u cijelosti, bez prethodnog pismenog dopuštenja Društva. Svaka neovlaštena izmjena, krivotvorenje ili falsificiranje sadržaja ili izgleda ovog izvješća je protuzakonito i prekršitelji mogu biti procesuirani u punoj mjeri zakona. Svaki prigovor na sadržaj izvješća o ispitivanju, molimo predložite u roku od 15 dana.

Naziv laboratorija: Soar Testing Certification (GuangDong) Co., Ltd.
Adresa: Soba 1093, br. 12, istočno od avenije Houjie, Houjie, Dongguan, Guangdong, Kina E-pošta: service@soar-
Poštanski broj: 523945 Tel. (86-769) 38937518
Web-stranica cert.com http://www.soartestlab.com

Machine Translated by Google
Machine Translated by Google

Izvješće o ispitivanju
Broj: S241224070007-2
Datum: 31. prosinca 2024.
Stranica 12 od 16

Odjeljak 10 - Stabilnost i reaktivnost

Stavka 10: Stabilnost i reaktivnost

Stabilnost: Stabilno pri normalnoj temperaturi i tlaku.

Nekompatibilne tvari: Jaki oksidansi, jaki kiseline.

Uvjeti koje treba izbjegavati: Elektrostatičko pražnjenje, toplina, vlaga itd.

Opasna polimerizacija: Nema.

Opasni produkti raspadanja: U normalnim uvjetima skladištenja i upotrebe, opasni produkti raspadanja

Proizvodi se ne smiju proizvoditi. Produkti raspadanja:

U normalnim uvjetima neće se stvarati produkti raspadanja ili druge nadražujuće tvari.

Odjeljak 11 - Toksikološke informacije

Točka 11: Toksikološke informacije

Akutna toksičnost: Nema dostupnih podataka.

Subakutna i kronična toksičnost: Nema dostupnih podataka.

Iritacija: Nema dostupnih podataka.

Iritacija: Nema dostupnih podataka.

Senzibilizacija: Nema dostupnih podataka.

Alergeničnost: Nema dostupnih podataka.

Mutagenost: Nema dostupnih podataka.

Kancerogenost: Nema dostupnih podataka.

Ostalo: Nema dostupnih podataka.

Ostalo: Nema dostupnih informacija.

Napomena: Ovo izvješće o ispitivanju bit će nevažeće ako nije ovjereno posebnim pečatom za ispitivanje. Odgovoran sam samo za ispitane uzorke, nevažeće ako je prepisano, dodano i izbrisano.
Ovo izvješće o ispitivanju ne smije se reproducirati, osim u cijelosti, bez prethodnog pismenog dopuštenja Društva. Svaka neovlaštena izmjena, krivotvorenje ili falsificiranje sadržaja ili izgleda ovog izvješća je protuzakonito i prekršitelji mogu biti procesuirani u punoj mjeri zakona. Svaki prigovor na sadržaj izvješća o ispitivanju, molimo predložite u roku od 15 dana.

Naziv laboratorija: Soar Testing Certification (GuangDong) Co., Ltd.
Adresa: Soba 1093, br. 12, istočno od avenije Houjie, Houjie, Dongguan, Guangdong, Kina E-pošta: service@soar-
Poštanski broj: 523945 Tel. (86-769) 38937518
Web-stranica cert.com http://www.soartestlab.com

Machine Translated by Google
Machine Translated by Google

Izvješće o ispitivanju
Broj: S241224070007-2
Datum: 31. prosinca 2024.
Stranica 13 od 16

Odjeljak 12 - Ekološke informacije

Stavka 12: Ekološke informacije

Ekotoksičnost: Nema dostupnih podataka.

Biorazgradivo: Nema dostupnih podataka.

Nije biorazgradivo: Nema dostupnih podataka.

Biokoncentracija ili biološka akumulacija: Nema dostupnih podataka.

Ostali štetni učinci: Nema dostupnih podataka.

Ostali štetni učinci: Nema dostupnih podataka.

Odjeljak 13 - Razmatranja zbrinjavanja

Stavka 13: Zbrinjavanje otpada

Vrsta otpada: Uzorak se ne smatra opasnim otpadom, kako je definirano Uredbom (EZ) br. 1272/2008.

Karakteristike otpada: Ovaj uzorak se ne smatra opasnim otpadom, kako je definirano u Uredbi (EZ) br. 1272/2008.

Metode odlaganja otpada : Prije rukovanja pogledajte nacionalne ili lokalne propise.

Pažnja napuštena: Izbjegavajte onečišćenje okoliša. Spriječite ulazak otpada u kanalizaciju, površinske vode i

Podzemne vode.

Mjere opreza pri odlaganju: Izbjegavati onečišćenje okoliša. Spriječiti ulazak otpada u kanalizaciju, površinske i podzemne vode.

Napomena: Ovo izvješće o ispitivanju bit će nevažeće ako nije ovjereno posebnim pečatom za ispitivanje. Odgovoran sam samo za ispitane uzorke, nevažeće ako je prepisano, dodano i izbrisano.
Ovo izvješće o ispitivanju ne smije se reproducirati, osim u cijelosti, bez prethodnog pismenog dopuštenja Društva. Svaka neovlaštena izmjena, krivotvorenje ili falsificiranje sadržaja ili izgleda ovog izvješća je protuzakonito i prekršitelji mogu biti procesuirani u punoj mjeri zakona. Svaki prigovor na sadržaj izvješća o ispitivanju, molimo predložite u roku od 15 dana.

Naziv laboratorija: Soar Testing Certification (GuangDong) Co., Ltd.
Adresa: Soba 1093, br. 12, istočno od avenije Houjie, Houjie, Dongguan, Guangdong, Kina E-pošta: service@soar-
Poštanski broj: 523945 Tel. (86-769) 38937518
Web-stranica cert.com http://www.soartestlab.com

Machine Translated by Google

Odjeljak 14 - Informacije o prijevozu

	Kopneni prijevoz (ADR/RID)	Morski prijevoz (IMDG)	Zračni prijevoz (ICAO/IATA)
UN broj:	Nije primjenjivo	Nije primjenjivo	Nije primjenjivo
UN broj:			
Klasa opasnosti pri prijevozu:	Nije primjenjivo	Nije primjenjivo	Nije primjenjivo
Grupa pakiranja:	Nije primjenjivo	Nije primjenjivo	Nije primjenjivo
Kategorija pakiranja			
Zagađivač mora	Ne	Ne	Ne
Posebne mjere opreza za korisnike:	Nije potrebno	Nije potrebno	Nije potrebno
Prijevoz u rasutom stanju prema MARPOL-u	Nije potrebno	Nije potrebno	Nije potrebno
Prijevoz rasutog tereta u skladu s Prilogom II . Direktive 73/78			
Konvencija o sprječavanju onečišćenja i IBC kodeks:			

Način pakiranja: Nema dostupnih podataka

Načini prijevoza: zračni, pomorski, željeznički, autocestni.

Mjere opreza prilikom transporta: Prije transporta provjerite je li ambalaža spremnika cjelovita. Ne smije doći do otvaranja, urušavanja, taloženja ili oštećenja tijekom transporta. Ne stavljajte robu zajedno s oksidansima i jakim kiselinama. Prijevozno vozilo i brod moraju se očistiti i sterilizirati, inače...

Nije dopušteno sastavljanje predmeta. Tijekom prijevoza, vozilo treba zaštititi od kiše i visokih temperatura.

Za zaustavljanja, vozilo treba biti dalje od izvora vatre i topline. Prilikom prijevoza morem, mjesto sastavljanja treba biti dalje od spavaće sobe i kuhinje te izolirano od strojarnice, struje i vatre.

izvor.

Mjere opreza pri prijevozu: Prije prijevoza provjerite jesu li ambalažni spremnici neoštećeni i zatvoreni. Tijekom prijevoza provjerite da spremnici ne propuštaju, ne sruše se, ne padnu ili se ne oštete. Miješanje ili prijevoz s oksidansi, kemikalije za hranu itd. strogo je zabranjeno. Prijevozna vozila i plovila moraju se temeljito očistiti i dezinficirati; u suprotnom se ne smiju prevoziti nikakvi drugi predmeti. Vozila treba zaštititi od kiše i visokih temperatura. tijekom prijevoza. Prilikom zaustavljanja na putu, vozila treba držati podalje od otvorenog plamena i izvora topline visoke temperature. Prilikom prijevoza morem, mjesto utovara treba biti daleko od spavaćih soba i kuhinja te izolirano iz strojarnice, izvora energije i izvora požara.

Napomena: Ovo izvješće o ispitivanju bit će nevažeće ako nije ovjereno posebnim pečatom za ispitivanje. Odgovoran sam samo za ispitane uzorke, nevažeće ako je prepisano, dodano i izbrisano. Ovo izvješće o ispitivanju ne smije se reproducirati, osim u cijelosti, bez prethodnog pismenog dopuštenja Društva. Svaka neovlaštena izmjena, krivotvorenje ili falsificiranje sadržaja ili izgleda ovog izvješća je protuzakonito i prekršitelji mogu biti procesuirani u punoj mjeri zakona. Svaki prigovor na sadržaj izvješća o ispitivanju, molimo predložite u roku od 15 dana.

Naziv laboratorija: Soar Testing Certification (GuangDong) Co., Ltd. Adresa: Soba 1093, br. 12, istočno od avenije Houjie, Houjie, Dongguan, Guangdong, Kina E-pošta: service@soar-
Poštanski broj: 523945 Tel. (86-769) 38937518 Web-stranica cert.com http://www.soartestlab.com

Machine Translated by Google

Izvješće o ispitivanju Broj: S241224070007-2 Datum: 31. prosinca 2024. Stranica 15 od 16

Odjeljak 15 - Regulatorne informacije

Stavka 15: Regulatorne informacije

Regulatorne informacije: ISO 11014-2009 Sigurnosno-tehnički list za kemijske proizvode - Sadržaj i redoslijed odjeljaka.

Uredba (EZ) br. 1272/2008 Razvrstavanje, označavanje i pakiranje tvari i smjesa.

Odjeljak 16 - Dodatne informacije

Stavka 16: Ostale informacije

Koliko je nama poznato, ovdje navedene informacije su točne. Međutim, ni gore navedeni dobavljač, niti bilo koja njegova podružnica, ne preuzima nikakvu odgovornost za točnost ili potpunost informacije sadržane u ovom dokumentu.

Konačna odluka o prikladnosti bilo kojeg materijala isključiva je odgovornost korisnika. Svi materijali mogu predstavljati nepoznate opasnosti i treba ih koristiti s oprezom. Iako su određene opasnosti ovdje opisane, ne možemo Jamčimo da su ovo jedine opasnosti koje postoje. Gore navedeno informacije se temelje na točnosti podataka; međutim, ne preuzimamo nikakvu odgovornost za njihovu primjenu ili izmjenu pod okolnostima izvan naše kontrole. Bez odgovornosti. Ove informacije su konfigurirane ako primatelj odredi specifičnu svrhu za koju je materijal namijenjen.

Napomena: Izvješće o evaluaciji temelji se na podacima sa službene web stranice i informacijama o opskrbi kupaca, samo za referenca.

Ovo izvješće o evaluaciji služi samo za istraživanje kupaca, podučavanje, internu kontrolu kvalitete, razvoj proizvoda i druge svrhe. Napomena: Ovo izvješće o evaluaciji temelji se na službenim web stranicama i informacijama koje su dostavili kupci te su namijenjeni isključivo za istraživanje kupaca, podučavanje, internu kontrolu kvalitete, razvoj proizvoda i druge svrhe.

Napomena: Ovo izvješće o ispitivanju bit će nevažeće ako nije ovjereno posebnim pečatom za ispitivanje. Odgovoran sam samo za ispitane uzorke, nevažeće ako je prepisano, dodano i izbrisano.
Ovo izvješće o ispitivanju ne smije se reproducirati, osim u cijelosti, bez prethodnog pismenog dopuštenja Društva. Svaka neovlaštena izmjena, krivotvorenje ili falsificiranje sadržaja ili izgleda ovog izvješća je protuzakonito i prekršitelji mogu biti procesuirani u punoj mjeri zakona. Svaki prigovor na sadržaj izvješća o ispitivanju, molimo predložite u roku od 15 dana.

Naziv laboratorija: Soar Testing Certification (GuangDong) Co., Ltd. Adresa: Soba 1093, br. 12, istočno od avenije Houjie, Houjie, Dongguan, Guangdong, Kina E-pošta: service@soar-
Poštanski broj: 523945 Tel. (86-769) 38937518 Web-stranica cert.com http://www.soartestlab.com

Machine Translated by Google
Machine Translated by Google

Izvješće o ispitivanju Broj: S241224070007-2 Datum: 31. prosinca 2024. Stranica 16 od 16

Fotografija uzorka:.

Primjer fotografije:

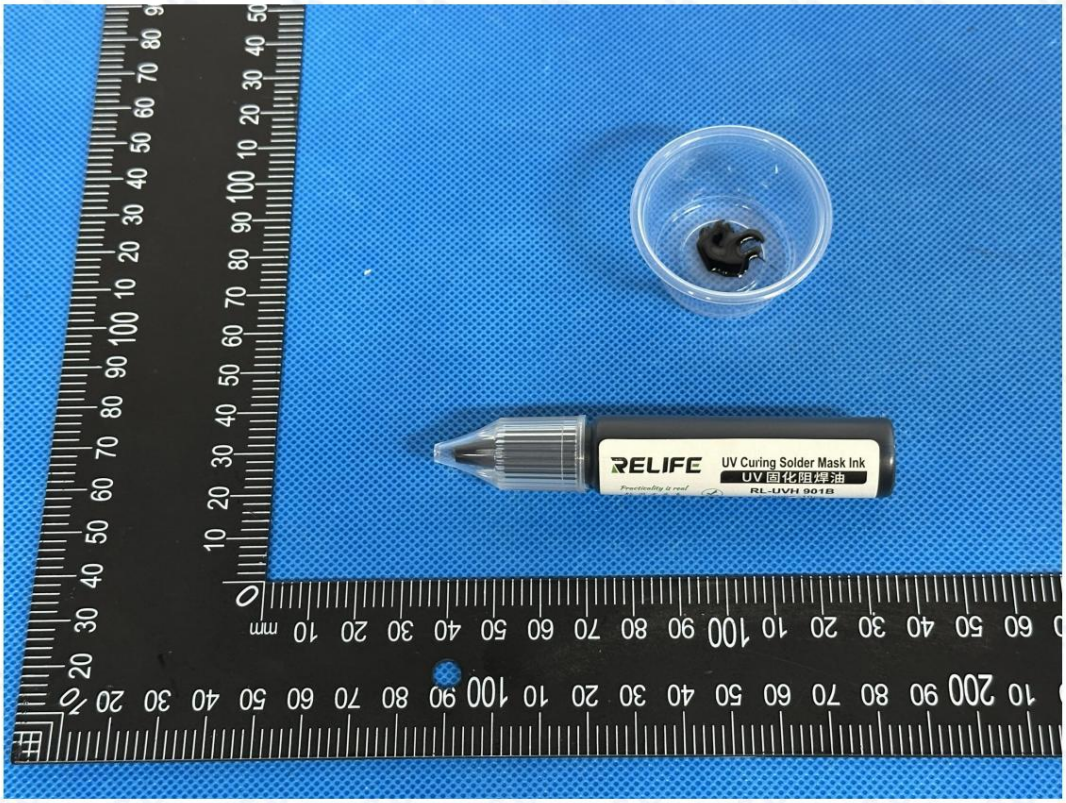

Ova fotografija je namijenjena samo za korištenje s originalnim SOAR izvješćem.

*** ***

Kraj izvješća

*** ***

Kraj izvješća

Napomena: Ovo izvješće o ispitivanju bit će nevažeće ako nije ovjereno posebnim pečatom za ispitivanje. Odgovoran sam samo za ispitane uzorke, nevažeće ako je prepisano, dodano i izbrisano.
Ovo izvješće o ispitivanju ne smije se reproducirati, osim u cijelosti, bez prethodnog pismenog dopuštenja Društva. Svaka neovlaštena izmjena, krivotvorenje ili falsificiranje sadržaja ili izgleda ovog izvješća je protuzakonito i prekršitelji mogu biti procesuirani u punoj mjeri zakona. Svaki prigovor na sadržaj izvješća o ispitivanju, molimo predložite u roku od 15 dana.

Naziv laboratorija: Soar Testing Certification (GuangDong) Co., Ltd. Adresa: Soba 1093, br. 12, istočno od avenije Houjie, Houjie, Dongguan, Guangdong, Kina E-pošta: service@soar-
Poštanski broj: 523945 Tel. (86-769) 38937518 Web-stranica cert.com http://www.soartestlab.com

Machine Translated by Google
Machine Translated by Google

Rapport de test Numéro : S241224070007-2 Date : 31 décembre 2024 Page 1 sur 16

Fiches de données de sécurité

Fiche de données de sécurité

Nom de l'échantillon : Flux

Nom de l'échantillon : Résine épargne

Modèle testé : RL-UVH901B

Modèle de test principal : RL-UVH901B

Modèles supplémentaires : RL-UVH900, RL-UVH900B, RL-UVH900, RL-UVH900Y, RL-UVH900W

RL-UVH900BLÿRL-UVH901BÿRL-UVH901GÿRL-UVH901RÿRL-UVH901YÿRL-UVH901WÿRL-UVH901BLÿ

RL-UVH902ÿRL-UVH902GÿRL-UVH902BÿRL-UVH902YÿRL-UVH902RÿRL-UVH902BLÿRL-UVH903ÿ

RL-UVH903GÿRL-UVH903BÿRL-UVH903YÿRL-UVH903RÿRL-UVH903BLÿRL-UVH904ÿRL-UVH904Gÿ

RL-UVH904BÿRL-UVH904YÿRL-UVH904RÿRL-UVH904BLÿRL-UVH905ÿRL-UVH905GÿRL-UVH905Bÿ

RL-UVH905YÿRL-UVH905RÿRL-UVH905BLÿRL-UVH906ÿRL-UVH906GÿRL-UVH906BÿRL-UVH906Yÿ

RL-UVH906RÿRL-UVH906BLÿRL-UVH907ÿRL-UVH907GÿRL-UVH907BÿRL-UVH907YÿRL-UVH907Rÿ

RL-UVH907BLÿRL-UVH908ÿRL-UVH908GÿRL-UVH908BÿRL-UVH908YÿRL-UVH908RÿRL-UVH908BL

Client : Guangzhou Sunshine Electronics Technology Co., Ltd.

Nom du client : Guangzhou Xinxun Electronic Technology Co., Ltd.

Adresse du client : 16e étage, n° 9, rue Baihesha, district de Liwan, Guangzhou

Adresse du client : 16e étage, n° 9, rue Baihesha, district de Liwan, Guangzhou

Certification de test Soar (GuangDong) Co., Ltd.

ÉCRIT PAR	REVU PAR	APPROUVÉ PAR
Zooey Zhang	Kira Fu	Éric Wu, Frank Wu
Zooey Zhang	Kira Fu	Éric Wu, Frank Wu Signataire agréé

Remarque : Ce rapport d'essai est nul s'il n'est pas estampillé du sceau spécial prévu à cet effet. Seules les données des échantillons testés sont prises en compte ; toute modification, ajout ou suppression rend ce rapport nul. Ce rapport d'essai ne peut être reproduit, même partiellement, sans l'autorisation écrite préalable de la société. Toute altération, contrefaçon ou falsification non autorisée du contenu ou de la présentation de ce rapport est illégale et les contrevenants s'exposent à des poursuites judiciaires. Toute contestation du contenu du rapport d'essai doit être formulée dans un délai de 15 jours.

Nom du laboratoire : Soar Testing Certification (GuangDong) Co., Ltd. Adresse : Pièce 1093, n° 12, à l'est de l'avenue Houjie, Houjie, Dongguan, Guangdong, Chine Courriel : service@soar-cert.com Code postal : 523945 Tél. : (86-769) 38937518 Site Web : http://www.soartestlab.com

Machine Translated by Google

Fiche de données de sécurité (MSD)

Section 1 - Identification du produit chimique et de l'entreprise

Premier élément : Nom du produit chimique et informations sur le fabricant

Nom de l'échantillon : Flux

Modèle testé : RL-UVH901B

Modèle de test principal : RL-UVH901B

Modèles supplémentaires : RL-UVH900, RL-UVH900B, RL-UVH900, RL-UVH900Y, RL-UVH900W

RL-UVH900BLÿRL-UVH901BÿRL-UVH901GÿRL-UVH901RÿRL-UVH901YÿRL-UVH901WÿRL-UVH901BLÿ

RL-UVH902ÿRL-UVH902GÿRL-UVH902BÿRL-UVH902YÿRL-UVH902RÿRL-UVH902BLÿRL-UVH903ÿ

RL-UVH903GÿRL-UVH903BÿRL-UVH903YÿRL-UVH903RÿRL-UVH903BLÿRL-UVH904ÿRL-UVH904Gÿ

RL-UVH904BÿRL-UVH904YÿRL-UVH904RÿRL-UVH904BLÿRL-UVH905ÿRL-UVH905GÿRL-UVH905Bÿ

RL-UVH905YÿRL-UVH905RÿRL-UVH905BLÿRL-UVH906ÿRL-UVH906GÿRL-UVH906BÿRL-UVH906Yÿ

RL-UVH906RÿRL-UVH906BLÿRL-UVH907ÿRL-UVH907GÿRL-UVH907BÿRL-UVH907YÿRL-UVH907Rÿ

RL-UVH907BL, RL-UVH908, RL-UVH908G, RL-UVH908B, RL-UVH908Y, RL-UVH908R, RL-UVH908BL Marque déposée : Quick, Sunshine,

Client RELIFE : Guangzhou Sunshine

Société de technologie électronique, Ltd.

Adresse du client : 16e étage, n° 9, rue Baihesha, district de Liwan, Guangzhou

Fabricant : Foshan Xinheng Technology Co., Ltd. Adresse :

5e étage, bâtiment 3, Liandong Intelligent

Parc industriel, n° 105, Shilong Nord

Adresse du fabricant : 5e étage, bâtiment 3,

Parc industriel intelligent de Liandong, n° 105, route Shilong Nord, rue Guicheng, district de Nanhai, ville de Foshan

Personne à contacter : Lin Jihua

Tél. : +86 135 3898 6190

Mobile : +86 135 3898 6190 E-

Courriel : Sunshine01@exinxun.com

Remarque : Ce rapport d'essai est nul s'il n'est pas estampillé du sceau spécial prévu à cet effet. Seules les données des échantillons testés sont prises en compte ; toute modification, ajout ou suppression rend ce rapport nul. Ce rapport d'essai ne peut être reproduit, même partiellement, sans l'autorisation écrite préalable de la société. Toute altération, contrefaçon ou falsification non autorisée du contenu ou de la présentation de ce rapport est illégale et les contrevenants s'exposent à des poursuites judiciaires. Toute contestation du contenu du rapport d'essai doit être formulée dans un délai de 15 jours.

Machine Translated by Google

Rapport de test Numéro : S241224070007-2 Date : 31 décembre 2024 Page 3 sur 16

Section 2 - Identification des dangers

Deuxième élément : Informations sur les dangers

Degré de létalité : Conformément au règlement (CE) n° 1272/2008, l'échantillon n'est pas classé comme dangereux. article.

Classification des dangers : Conformément à la directive (CE) n° 1272/2008, cet échantillon n'est pas classé comme matière dangereuse.

Voie d'invasion :

Voie d'intrusion :

Contact cutané : peut irriter la peau

Contact cutané : Peut irriter la peau.

Contact visuel : Peut irriter les yeux.

Inhalation : Inhaler ses vapeurs est nocif.

Ingestion : Avaler peut provoquer des troubles digestifs.

Risques pour la santé : Peut irriter la peau et les yeux. L'inhalation de ses vapeurs est nocive. Peut provoquer des troubles physiques si nous avalé.

Risques pour la santé : Peut irriter la peau et les yeux. L'inhalation de ses vapeurs est nocive. L'ingestion peut provoquer des troubles digestifs.

Risques environnementaux : Ne pas rejeter de substances dans l'environnement sauf autorisation expresse.

Gouvernement. Environnement

Dangers : Ne pas rejeter de substances dans l'environnement sans autorisation gouvernementale.

Risque de brûlure et d'éclatement : l'échantillon n'est pas combustible.

Remarque : Ce rapport d'essai est nul s'il n'est pas estampillé du sceau spécial prévu à cet effet. Seules les données des échantillons testés sont prises en compte ; toute modification, ajout ou suppression rend ce rapport nul. Ce rapport d'essai ne peut être reproduit, même partiellement, sans l'autorisation écrite préalable de la société. Toute altération, contrefaçon ou falsification non autorisée du contenu ou de la présentation de ce rapport est illégale et les contrevenants s'exposent à des poursuites judiciaires. Toute contestation du contenu du rapport d'essai doit être formulée dans un délai de 15 jours.

Nom du laboratoire : Soar Testing Certification (GuangDong) Co., Ltd. Adresse : Pièce 1093, n° 12, à l'est de l'avenue Houjie, Houjie, Dongguan, Guangdong, Chine Courriel : service@soar-cert.com Site Web : http://www.soartestlab.com
Code postal : 523945 Tél. : (86-769) 38937518

Machine Translated by Google

Rapport de test Numéro : S241224070007-2 Date : 31 décembre 2024 Page 4 sur 16

Section 3 – Composition/Informations sur les ingrédients

Troisième élément : Informations sur la composition

Pureÿ Mélangeÿ

Pur ÿ Mélange ÿ

Composition:

Composition chimique :

Nom chimique Nom chimique	N° CAS Numéro de demande de résumés chimiques	Composition (en % en poids) Pourcentage pondéral des ingrédients
Résines époxy résine époxy Corrosion/irritation cutanée, catégorie 2, H315 Catégorie 2 de corrosion/irritation cutanée, H315 Sensibilisation cutanée, catégorie 1, H317 Allergène cutané de catégorie 1, H317 Lésions oculaires graves / Irritation oculaire, catégorie 2, H319 Lésions oculaires graves/irritation oculaire de catégorie 2, H319 Dangereux pour le milieu aquatique - danger chronique, catégorie 2, H411 Dangers pour le milieu aquatique — Catégorie de danger à long terme 2, H411	61788-97-4	32%
triacrylate d'éthoxylate de triméthylolpropane triacrylate de triméthylolpropane éthoxylé Sensibilisation cutanée, catégorie 1, H317 Allergène cutané de catégorie 1, H317 Lésions oculaires graves / Irritation oculaire, catégorie 2, H319 Lésions oculaires graves/irritation oculaire de catégorie 2, H319	28961-43-5	16%
méthacrylate de 2-hydroxyéthyle méthacrylate d'hydroxyéthyle Corrosion/irritation cutanée, catégorie 2, H315 Catégorie 2 de corrosion/irritation cutanée, H315 Lésions oculaires graves / Irritation oculaire, catégorie 2, H319 Lésions oculaires graves/irritation oculaire de catégorie 2, H319 Sensibilisation cutanée, catégorie 1, H317 Allergène cutané de catégorie 1, H317	868-77-9	13%

Remarque : Ce rapport d'essai est nul s'il n'est pas estampillé du sceau spécial prévu à cet effet. Seules les données des échantillons testés sont prises en compte ; toute modification, ajout ou suppression rend ce rapport nul. Ce rapport d'essai ne peut être reproduit, même partiellement, sans l'autorisation écrite préalable de la société. Toute altération, contrefaçon ou falsification non autorisée du contenu ou de la présentation de ce rapport est illégale et les contrevenants s'exposent à des poursuites judiciaires. Toute contestation du contenu du rapport d'essai doit être formulée dans un délai de 15 jours.

Nom du laboratoire : Soar Testing Certification (GuangDong) Co., Ltd. Adresse : Pièce 1093, n° 12, à l'est de l'avenue Houjie, Houjie, Dongguan, Guangdong, Chine Courriel : service@soar-cert.comÿhttp://www.soartestlab.com
Code postal : 523945 Tél. : (86-769) 38937518 Site Web

Machine Translated by Google

Rapport de test Numéro : S241224070007-2 Date : 31 décembre 2024 Page 5 sur 16

2-Éthylanthraquinone 2-Éthylanthraquinone Cancérogénicité, catégorie 1B, H350 Catégorie de cancérogénicité 1B, H350 Toxicité spécifique pour certains organes cibles – répétée, catégorie 2, H373 Toxicité spécifique pour certains organes cibles, catégorie d'exposition répétée 2, H373 Dangereux pour le milieu aquatique - danger aigu de catégorie 1, H400 Danger pour le milieu aquatique — Catégorie de danger aigu 1, H400 Dangereux pour le milieu aquatique - danger chronique, catégorie 1, H410 Dangers pour les milieux aquatiques — Catégorie de danger à long terme 1, H410	84-51-5	4%
oxyde de phényl bis(2,4,6-triméthylbenzoyl)phosphine oxyde de phénylénol bis(2,4,6-triméthylbenzoyl)phosphine Sensibilisation cutanée, catégorie 1, H317 Allergène cutané de catégorie 1, H317 Dangereux pour le milieu aquatique - danger chronique, catégorie 4, H413 Dangers pour les milieux aquatiques — Catégorie de danger à long terme 4, H413	162881-26-7	1%
Vert de phtalocyanine G Vert de phtalocyanine	1328-53-6	2%
Talc poudre de talc	14807-96-6	32%

Remarque : Ce rapport d'essai est nul s'il n'est pas estampillé du sceau spécial prévu à cet effet. Seules les données des échantillons testés sont prises en compte ; toute modification, ajout ou suppression rend ce rapport nul. Ce rapport d'essai ne peut être reproduit, même partiellement, sans l'autorisation écrite préalable de la société. Toute altération, contrefaçon ou falsification non autorisée du contenu ou de la présentation de ce rapport est illégale et les contrevenants s'exposent à des poursuites judiciaires. Toute contestation du contenu du rapport d'essai doit être formulée dans un délai de 15 jours.

Nom du laboratoire : Soar Testing Certification (GuangDong) Co., Ltd. Adresse : Pièce 1093, n° 12, à l'est de l'avenue Houjie, Houjie, Dongguan, Guangdong, Chine Courriel : service@soar-cert.com Site Web : http://www.soartestlab.com
Code postal : 523945 Tél. : (86-769) 38937518

Machine Translated by Google

Rapport de test Numéro : S241224070007-2 Date : 31 décembre 2024 Page 6 sur 16

Section 4 - Mesures de premiers secours

Quatrième point : Mesures de premiers secours

En cas de contact avec la peau : retirer les vêtements contaminés et rincer abondamment la peau à l'eau courante ou à l'eau savonneuse.

Consultez un médecin.

Contact avec la peau : Retirer les vêtements contaminés et laver abondamment la peau à l'eau et au savon. Consulter un médecin.

Les yeux se touchent : Soulevez les paupières supérieures et inférieures (retirez les lentilles de contact si possible), rincez abondamment les yeux à l'eau claire.

eau ou eau salée. Consultez un médecin.

En cas de contact avec les yeux : soulever les paupières (retirer les lentilles de contact si possible) et rincer à l'eau courante ou avec une solution saline. Consulter un médecin.

Inhalation : En cas d'exposition aux fumées dues à une surchauffe, se rendre immédiatement à l'air frais. Maintenir les voies respiratoires dégagées.

Douleurs légères. Utiliser de l'oxygène si disponible. Consulter un médecin. Inhalation :

Mettez-vous immédiatement à l'air frais. Maintenez les voies respiratoires dégagées. En cas de difficulté respiratoire, administrez de l'oxygène. Consultez un médecin.

Ingestion : Rincer la bouche. Ne pas faire vomir. Consulter un médecin.

Remarque : Ce rapport d'essai est nul s'il n'est pas estampillé du sceau spécial prévu à cet effet. Seules les données des échantillons testés sont prises en compte ; toute modification, ajout ou suppression rend ce rapport nul. Ce rapport d'essai ne peut être reproduit, même partiellement, sans l'autorisation écrite préalable de la société. Toute altération, contrefaçon ou falsification non autorisée du contenu ou de la présentation de ce rapport est illégale et les contrevenants s'exposent à des poursuites judiciaires. Toute contestation du contenu du rapport d'essai doit être formulée dans un délai de 15 jours.

Nom du laboratoire : Soar Testing Certification (GuangDong) Co., Ltd. Adresse : Pièce 1093, n° 12, à l'est de l'avenue Houjie, Houjie, Dongguan, Guangdong, Chine Courriel : service@soar-cert.com Site Web : http://www.soartestlab.com
Code postal : 523945 Tél. : (86-769) 38937518

Machine Translated by Google

Rapport de test Numéro : S241224070007-2 Date : 31 décembre 2024 Page 7 sur 16

Section 5 - Mesures de lutte contre l'incendie

Cinquième point : Mesures de prévention des incendies

Caractéristiques dangereuses : Aucune caractéristique particulière de combustion ou d'explosion.

Produits de combustion dangereux : Produit de décomposition inconnu

Produits de combustion dangereux : Produits de décomposition inconnus.

Méthode et moyens de lutte contre l'incendie : Le personnel doit être équipé d'un masque filtrant (masque complet) ou d'un appareil respiratoire isolé.

Le personnel doit porter des vêtements de protection contre le feu et les gaz toxiques. Éteignez le feu face au vent.

Dans cette direction. Déplacez le récipient vers un espace ouvert dès que possible. Vaporisez de l'eau sur les récipients dans le

Utilisez une cheminée pour les maintenir au frais jusqu'à l'extinction complète du feu. Si le récipient dans le feu s'est décoloré ou a émis un bruit

Le dispositif de décompression de sécurité doit être immédiatement évacué. Milieux extincteurs : eau trouble, mousse, poudre, CO2, argile sableuse. Méthodes d'extinction et

agents :

Les pompiers doivent porter des masques respiratoires intégraux ou des appareils respiratoires autonomes, ainsi que des vêtements ignifuges et résistants aux produits chimiques couvrant tout le corps, et éteindre le feu en venant du vent.

Incendie. Si possible, déplacez les contenants de la zone d'incendie vers un espace dégagé. Arrosez les contenants dans la zone d'incendie pour les refroidir jusqu'à l'extinction complète du feu. Si les contenants dans l'incendie ont changé de couleur ou si du contenu s'est renversé, prenez les mesures appropriées.

Si un bruit se fait entendre au niveau du dispositif de décompression, évacuez immédiatement. Agents extincteurs : eau pulvérisée, mousse, poudre sèche, dioxyde de carbone, sable.

Remarque : Ce rapport d'essai est nul s'il n'est pas estampillé du sceau spécial prévu à cet effet. Seules les données des échantillons testés sont prises en compte ; toute modification, ajout ou suppression rend ce rapport nul. Ce rapport d'essai ne peut être reproduit, même partiellement, sans l'autorisation écrite préalable de la société. Toute altération, contrefaçon ou falsification non autorisée du contenu ou de la présentation de ce rapport est illégale et les contrevenants s'exposent à des poursuites judiciaires. Toute contestation du contenu du rapport d'essai doit être formulée dans un délai de 15 jours.

Nom du laboratoire : Soar Testing Certification (GuangDong) Co., Ltd. Adresse : Pièce 1093, n° 12, à l'est de l'avenue Houjie, Houjie, Dongguan, Guangdong, Chine Courriel : service@soar-cert.com Code postal : 523945 Tél. : (86-769) 38937518 Site Web : http://www.soartestlab.com

Machine Translated by Google

Rapport de test Numéro : S241224070007-2 Date : 31 décembre 2024 Page 8 sur 16

Section 6 – Mesures relatives aux rejets accidentels

Point 6 : Intervention d'urgence en cas de fuites

Mesures de protection, équipements de protection et procédures d'intervention d'urgence pour les opérateurs : Il s'agit de

Il est recommandé au personnel d'urgence de porter un appareil respiratoire autonome, des vêtements antistatiques et du caoutchouc.

Gants résistants à l'huile. Ne pas toucher les déversements ni les traverser. Tout l'équipement utilisé pendant l'opération doit être mis à la terre. Couper

Éliminez autant que possible la source de la fuite. Supprimez toutes les sources d'inflammation.

Délimiter la zone d'alerte en fonction de la zone touchée par l'écoulement de liquide, la diffusion de vapeur ou de poussière, et évacuer.

Le personnel non concerné doit être maintenu à l'écart du vent latéral ou du vent dominant par rapport à la zone de sécurité. Mesures de protection des travailleurs,

Équipement et procédures d'intervention d'urgence : Il est recommandé aux intervenants d'urgence de porter un appareil respiratoire autonome, des vêtements antistatiques et des gants en caoutchouc résistants à l'huile.

Couvrir. Ne pas toucher ni traverser le produit qui a fui. Tout l'équipement utilisé pendant l'opération doit être mis à la terre. Isoler la source de la fuite si possible. Éliminer toute source d'inflammation.

Une zone d'alerte est établie en fonction de la zone touchée par l'écoulement de liquide, la diffusion de vapeur ou de poussière, et le personnel non concerné est évacué vers une zone sûre située de part et d'autre du vent ou face au vent.

Mesures de protection de l'environnement : contenir les fuites pour éviter de polluer l'environnement. Prévenir les déversements.

Contenir les substances déversées dans les égouts, les eaux de surface et les eaux souterraines. Environnemental

Mesures de protection : Contenir le produit déversé afin de prévenir toute pollution environnementale. Empêcher le produit déversé de pénétrer dans les égouts, les eaux de surface et les eaux souterraines.

Méthodes de confinement et d'élimination des produits chimiques ayant fui et matériaux d'élimination utilisés :

Méthodes de confinement et de nettoyage des produits chimiques déversés et matériaux d'élimination utilisés :

Fuite mineure : recueillir autant que possible le liquide qui fuit dans un récipient hermétique. Absorber avec

En cas de petits déversements : recueillir le liquide déversé dans un récipient hermétique si possible. Absorber avec du sable, du charbon actif ou un autre matériau inerte.

Transférez le produit dans un endroit sûr. Ne le jetez pas dans les canalisations.

Ne pas jeter dans les canalisations.

Fuite importante : construire une digue ou creuser une fosse pour la contenir. Sceller le tuyau de drainage. Recouvrir de mousse pour bloquer l'écoulement.

Évaporisation. Transfert dans un camion-citerne ou un collecteur spécial équipé d'une pompe antidéflagrante pour recyclage ou transport.

Vers un site d'élimination des déchets. Déversement important :

Construisez des digues ou creusez des fosses pour contenir le déversement. Colmatez les canalisations de drainage. Recouvrez de mousse pour limiter l'évaporation. Transférez le produit dans des camions-citernes ou des conteneurs spéciaux à l'aide de pompes antidéflagrantes.

Recycler ou transporter vers une installation de traitement des déchets pour élimination.

Remarque : Ce rapport d'essai est nul s'il n'est pas estampillé du sceau spécial prévu à cet effet. Seules les données des échantillons testés sont prises en compte ; toute modification, ajout ou suppression rend ce rapport nul. Ce rapport d'essai ne peut être reproduit, même partiellement, sans l'autorisation écrite préalable de la société. Toute altération, contrefaçon ou falsification non autorisée du contenu ou de la présentation de ce rapport est illégale et les contrevenants s'exposent à des poursuites judiciaires. Toute contestation du contenu du rapport d'essai doit être formulée dans un délai de 15 jours.

Nom du laboratoire : Soar Testing Certification (GuangDong) Co., Ltd. Adresse : Pièce 1093, n° 12, à l'est de l'avenue Houjie, Houjie, Dongguan, Guangdong, Chine Courriel : service@soar-cert.com Site Web : http://www.soartestlab.com Code postal : 523945 Tél. : (86-769) 38937518

Machine Translated by Google

Rapport de test Numéro : S241224070007-2 Date : 31 décembre 2024 Page 9 sur 16

Section 7 - Manutention et stockage

Article 7 : Fonctionnement et stockage

Manipulation : Les opérateurs doivent être spécialement formés et respecter scrupuleusement les procédures d'utilisation. La manipulation doit

Les manipulations doivent être effectuées dans des endroits dotés d'une ventilation locale ou d'une ventilation complète. Éviter tout contact avec les yeux et la peau.

Inhalation de vapeur. Les mesures de protection individuelle sont décrites à la section 8. Tenir à l'écart du feu et de la chaleur. Interdiction de fumer dans

lieu de travail. Éviter tout contact avec des oxydants et d'autres composés interdits (voir la section 10 pour les composés interdits).

(composés). Lors de la manutention, le chargement et le déchargement doivent être effectués avec précaution afin d'éviter d'endommager l'emballage et

Les contenants vides peuvent contenir des résidus nocifs. Se laver les mains après utilisation. Ne pas manger ni boire dans les contenants.

Lieu de travail. Équipé du matériel de lutte contre l'incendie et de détection des fuites approprié, en quantité et en variété adéquates.

Équipement de traitement. Fonctionnement

Précautions : Les opérateurs doivent être spécialement formés et respecter scrupuleusement les procédures opératoires. Le traitement doit être effectué dans un espace doté d'un système de ventilation locale ou générale.

Effectuez la procédure dans un endroit sûr. Évitez tout contact avec les yeux et la peau, et n'inhalez pas les vapeurs. Consultez la partie 8 pour les mesures de protection individuelle. Tenez-vous à l'écart de toute source d'ignition et de chaleur. Les lieux de travail doivent être maintenus strictement secs.

Ne pas fumer. Éviter tout contact avec des substances incompatibles, notamment les oxydants (voir la partie 10 pour la liste des substances incompatibles). Manipuler avec précaution afin d'éviter d'endommager l'emballage et les contenants. Vider.

Le récipient peut contenir des résidus dangereux. Se laver les mains après utilisation et ne pas manger ni boire sur le lieu de travail. Équiper le lieu de travail avec le matériel de lutte contre l'incendie et les dispositifs d'intervention en cas de déversement appropriés.

Préparer.

Stockage : Conserver dans un entrepôt frais et ventilé. À conserver séparément des oxydants et des aliments.

Ces produits chimiques ne doivent pas être mélangés (voir la section 10 pour les composés interdits). Conserver le récipient fermé hermétiquement.

Tenir à l'écart du feu et de la chaleur. Ne pas utiliser d'équipement ni d'outils susceptibles de provoquer des étincelles. La zone de stockage doit être

Équipé d'un système de traitement d'urgence des fuites et de matériaux de confinement adaptés. Précautions de stockage : Stocker dans un

Entrepôt frais et bien ventilé. Tenir à l'écart des oxydants et des produits chimiques alimentaires ; ne pas mélanger avec d'autres substances (voir la partie 10 pour les matières incompatibles).

Conserver le récipient fermé hermétiquement. Tenir à l'écart de toute source d'ignition et de chaleur. Ne pas utiliser d'équipement ni d'outils susceptibles de produire des étincelles. La zone de stockage doit être équipée de matériel d'intervention en cas de déversement et de dispositifs de confinement appropriés.

Matériel.

Remarque : Ce rapport d'essai est nul s'il n'est pas estampillé du sceau spécial prévu à cet effet. Seules les données des échantillons testés sont prises en compte ; toute modification, ajout ou suppression rend ce rapport nul. Ce rapport d'essai ne peut être reproduit, même partiellement, sans l'autorisation écrite préalable de la société. Toute altération, contrefaçon ou falsification non autorisée du contenu ou de la présentation de ce rapport est illégale et les contrevenants s'exposent à des poursuites judiciaires. Toute contestation du contenu du rapport d'essai doit être formulée dans un délai de 15 jours.

Nom du laboratoire : Soar Testing Certification (GuangDong) Co., Ltd. Adresse : Pièce 1093, n° 12, à l'est de l'avenue Houjie, Houjie, Dongguan, Guangdong, Chine Courriel : service@soar-cert.com Site Web : http://www.soartestlab.com Code postal : 523945 Tél. : (86-769) 38937518

Machine Translated by Google

Rapport de test Numéro : S241224070007-2 Date : 31 décembre 2024 Page 10 sur 16

Section 8 - Contrôle de l'exposition, protection individuelle

Point 8 : Contrôle de l'exposition et mesures de protection individuelle

Concentration maximale admissible : Aucune norme n'a encore été établie.

Concentration maximale admissible : Aucune norme n'a été établie.

Méthode de surveillance : EN 14042 Lignes directrices relatives aux procédures d'évaluation de l'exposition à des agents chimiques ou biologiques

agents dans l'air du lieu de travail

Méthode de surveillance : EN 14042 Procédures de référence pour l'évaluation de l'exposition aux agents chimiques ou biologiques sur le lieu de travail.

Contrôle technique : Empêcher la propagation de la poussière ! Il est recommandé de séparer les espaces de travail des autres.

Espaces de travail. Fonctionnement en circuit fermé pour éviter les fuites. Amélioration de la ventilation. Installation d'un dispositif d'alarme automatique et

Installations de ventilation d'urgence. Aménager des voies d'évacuation d'urgence et les zones de drainage nécessaires.

Ligne d'avertissement en zone rouge, marque d'avertissement et description d'avertissement en chinois, et mise en place d'un système d'alarme de communication.

Des douches de sécurité et des dispositifs de lavage oculaire sont disponibles.

Mesures techniques : Prévenir la dispersion des poussières ! La zone de travail doit être séparée des autres zones. Utiliser un système fermé pour éviter les fuites. Améliorer la ventilation. Installer des alarmes automatiques.

Équipements et dispositifs de ventilation d'urgence. Des voies d'évacuation d'urgence et des zones de déversement appropriées doivent être prévues. Des lignes de signalisation rouge, des panneaux d'avertissement et des instructions d'avertissement en chinois doivent être affichés.

Doté d'un système d'alarme et de communication. Comprend des douches de sécurité et des lave-yeux.

Protection respiratoire : Lorsque la concentration dans l'air dépasse la norme, porter un masque à gaz filtrant (demi-masque).

En cas de sauvetage ou d'évacuation d'urgence, vous devez porter un appareil respiratoire autonome. Protection respiratoire : lorsque la concentration

Si la concentration de polluants dans l'air dépasse la norme, portez un masque respiratoire filtrant (demi-masque). En cas d'urgence ou d'évacuation, un appareil respiratoire autonome doit être utilisé.

Respirateur.

Protection oculaire : Portez des lunettes de protection chimique.

Protection corporelle : Porter une combinaison antiseptique de pénétration

Protection corporelle : Portez des vêtements de protection contre les substances toxiques.

Protection des mains : Portez des gants en caoutchouc résistants à l'huile.

Autres mesures de protection : Interdiction de fumer sur le lieu de travail. Adoptez de bonnes habitudes de vie.

Hygiène. Des douches et des lave-yeux sont disponibles. Autres précautions :

Il est interdit de fumer sur le lieu de travail. Veuillez respecter les règles d'hygiène. Des douches et des solutions de lavage oculaire sont à votre disposition.

Remarque : Ce rapport d'essai est nul s'il n'est pas estampillé du sceau spécial prévu à cet effet. Seules les données des échantillons testés sont prises en compte ; toute modification, ajout ou suppression rend ce rapport nul. Ce rapport d'essai ne peut être reproduit, même partiellement, sans l'autorisation écrite préalable de la société. Toute altération, contrefaçon ou falsification non autorisée du contenu ou de la présentation de ce rapport est illégale et les contrevenants s'exposent à des poursuites judiciaires. Toute contestation du contenu du rapport d'essai doit être formulée dans un délai de 15 jours.

Nom du laboratoire : Soar Testing Certification (GuangDong) Co., Ltd. Adresse : Pièce 1093, n° 12, à l'est de l'avenue Houjie, Houjie, Dongguan, Guangdong, Chine Courriel : service@soar-cert.com Site Web : http://www.soartestlab.com Code postal : 523945 Tél. : (86-769) 38937518

Machine Translated by Google
Machine Translated by Google

Section 9 - Propriétés physiques et chimiques

Point 9 : Propriétés physiques et chimiques

Aspect : Liquide

Aspect : Liquide

Couleur : Multicolore

Couleurs : Plusieurs couleurs

Odeur : Faible odeur

Odeur : Légère odeur

pH : 6-7

pH : 6-7

Point/plage d'ébullition : Aucune donnée disponible.

Point/plage de fusion : Aucune donnée disponible.

Point d'éclair : 130

Point d'éclair : 130°

Densité : 1,3 g/cm³

Limites supérieures d'inflammabilité (d'explosivité) dans l'air - Limites inférieures (en % vol.) - LSE : Aucune donnée disponible.

Pression de vapeur : Aucune donnée disponible.

Solubilité dans l'eau : Insoluble dans l'eau

Solubilité dans l'eau : Insoluble dans l'eau

Coefficient de partage (n-octanol/eau) : Aucune donnée disponible.

Viscosité : Aucune donnée disponible.

Densité de vapeur : 0,9 g/cm³

Taux d'évaporation : Données non disponibles.

Température d'inflammation : Données non disponibles.

Propriétés chimiques : Préparation

Propriétés chimiques : formulation

Remarque : Ce rapport d'essai est nul s'il n'est pas estampillé du sceau spécial prévu à cet effet. Seules les données des échantillons testés sont prises en compte ; toute modification, ajout ou suppression rend ce rapport nul. Ce rapport d'essai ne peut être reproduit, même partiellement, sans l'autorisation écrite préalable de la société. Toute altération, contrefaçon ou falsification non autorisée du contenu ou de la présentation de ce rapport est illégale et les contrevenants s'exposent à des poursuites judiciaires. Toute contestation du contenu du rapport d'essai doit être formulée dans un délai de 15 jours.

Nom du laboratoire : Soar Testing Certification (GuangDong) Co., Ltd.
Adresse : Pièce 1093, n° 12, à l'est de l'avenue Houjie, Houjie, Dongguan, Guangdong, Chine Courriel : service@soar-cert.com
Code postal : 523945 Tél. : (86-769) 38937518
Site Web : http://www.soartestlab.com

Machine Translated by Google

Section 10 - Stabilité et réactivité

Point 10 : Stabilité et réactivité

Stabilité : Stable dans des conditions normales de température et de pression.

Substances incompatibles : Oxydants puissants, substances fortes acides.

Conditions à éviter : décharges électrostatiques, chaleur, humidité, etc.

Polymérisation dangereuse : Aucune.

Produits de décomposition dangereux : Dans des conditions normales de stockage et d'utilisation, des produits de décomposition dangereux

Il est déconseillé de fabriquer ces produits. Produits de décomposition :

Dans des conditions normales, aucun produit de décomposition ni autre substance irritante ne sera produit.

Section 11 - Informations toxicologiques

Point 11 : Informations toxicologiques

Toxicité aiguë : Aucune donnée disponible.

Toxicité subaiguë et chronique : aucune donnée disponible.

Irritation : Aucune donnée disponible.

Irritation : Aucune donnée disponible.

Sensibilisation : Aucune donnée disponible.

Allergénicité : Aucune donnée disponible.

Mutagénicité : Aucune donnée disponible.

Cancérogénicité : Aucune donnée disponible.

Autres : Aucune donnée disponible.

Autre : Aucune information disponible.

Remarque : Ce rapport d'essai est nul s'il n'est pas estampillé du sceau spécial prévu à cet effet. Seules les données des échantillons testés sont prises en compte ; toute modification, ajout ou suppression rend ce rapport nul. Ce rapport d'essai ne peut être reproduit, même partiellement, sans l'autorisation écrite préalable de la société. Toute altération, contrefaçon ou falsification non autorisée du contenu ou de la présentation de ce rapport est illégale et les contrevenants s'exposent à des poursuites judiciaires. Toute contestation du contenu du rapport d'essai doit être formulée dans un délai de 15 jours.

Machine Translated by Google

Rapport de test
Numéro : S241224070007-2
Date : 31 décembre 2024
Page 13 sur 16

Section 12 - Informations écologiques

Point 12 : Informations écologiques

Écotoxicité : Aucune donnée disponible.

Biodégradable : Aucune donnée disponible.

Non biodégradable : Aucune donnée disponible.

Bioconcentration ou accumulation biologique : Aucune donnée disponible.

Autres effets nocifs : Aucune donnée disponible.

Autres effets indésirables : Aucune donnée disponible.

Article 13 - Considérations relatives à l'élimination

Point 13 : Élimination des déchets

Nature des déchets : L' échantillon n'est pas considéré comme un déchet dangereux, tel que défini par le règlement (CE) n° 1272/2008.

Caractéristiques des déchets : Cet échantillon n'est pas considéré comme un déchet dangereux, tel que défini dans le règlement (CE) n° 1272/2008.

Méthodes d'élimination des déchets : Se référer à la réglementation nationale ou locale avant toute manipulation.

Attention aux déchets abandonnés : Évitez de polluer l'environnement. Empêchez les déchets de pénétrer dans les égouts, les eaux de surface et

Eaux souterraines.

Précautions d'élimination : Éviter la pollution de l'environnement. Empêcher que les déchets ne pénètrent dans les égouts, les eaux de surface et les eaux souterraines.

Remarque : Ce rapport d'essai est nul s'il n'est pas estampillé du sceau spécial prévu à cet effet. Seules les données des échantillons testés sont prises en compte ; toute modification, ajout ou suppression rend ce rapport nul. Ce rapport d'essai ne peut être reproduit, même partiellement, sans l'autorisation écrite préalable de la société. Toute altération, contrefaçon ou falsification non autorisée du contenu ou de la présentation de ce rapport est illégale et les contrevenants s'exposent à des poursuites judiciaires. Toute contestation du contenu du rapport d'essai doit être formulée dans un délai de 15 jours.

Nom du laboratoire : Soar Testing Certification (GuangDong) Co., Ltd.
Adresse : Pièce 1093, n° 12, à l'est de l'avenue Houjie, Houjie, Dongguan, Guangdong, Chine Courriel : service@soar-cert.com
Code postal : 523945 Tél. : (86-769) 38937518
Site Web : http://www.soartestlab.com

Machine Translated by Google

Section 14 - Informations sur les transports

	transport terrestre (ADR/RID)	Transport maritime (IMDG)	transport aérien (OACI/IATA)
Numéro ONU :	Non applicable	Non applicable	Non applicable
Numéro ONU :			
Classe de danger pour le transport :	Non applicable	Non applicable	Non applicable
Groupe d'emballage :	Non applicable	Non applicable	Non applicable
Catégorie d'emballage			
polluant marin	Non	Non	Non
Précautions particulières pour les utilisateurs :	Non requis	Non requis	Non requis
Transport en vrac conformément à la convention MARPOL	Non requis	Non requis	Non requis
Transport en vrac conformément à l'annexe II de la directive 73/78			
Convention antipollution et Code IBC :			

Méthode d'emballage : Aucune donnée disponible

Modes de transport : aérien, maritime, ferroviaire, routier.

Précautions relatives au transport : Avant le transport, vérifier l'intégrité des emballages. Aucun risque de fuite, d'affaissement, de contamination ou de dommages pendant le transport. Ne pas transporter de marchandises avec des agents oxydants ou des acides forts. Le véhicule et le navire doivent être nettoyés et désinfectés.

L'assemblage des articles est interdit. Pendant le transport, le véhicule doit être protégé des intempéries, de la pluie et des températures élevées. Lors des escales, le véhicule doit être éloigné du feu et des sources de chaleur. En cas de transport maritime, le lieu d'assemblage doit être éloigné des chambres et de la cuisine, et isolé de la salle des machines, de l'alimentation électrique et des sources d'incendie. source.

Précautions de transport : Avant le transport, vérifier que les emballages sont intacts et scellés. Pendant le transport, s'assurer qu'ils ne fuient pas, ne s'affaissent pas, ne tombent pas et ne s'abîment pas. Ne pas mélanger ni transporter avec

L'utilisation d'oxydants, de produits chimiques alimentaires, etc., est strictement interdite. Les véhicules et navires de transport doivent être soigneusement nettoyés et désinfectés ; à défaut, aucun autre article ne peut être transporté. Les véhicules doivent être protégés de la pluie et des températures élevées.

Pendant le transport, lors des arrêts en cours de route, les véhicules doivent être tenus à l'écart des flammes nues et des sources de chaleur intense. Lors du transport maritime, le lieu de chargement doit être éloigné des chambres et des cuisines, et isolé.

depuis la salle des machines, les sources d'énergie et les sources d'incendie.

Remarque : Ce rapport d'essai est nul s'il n'est pas estampillé du sceau spécial prévu à cet effet. Seules les données des échantillons testés sont prises en compte ; toute modification, ajout ou suppression rend ce rapport nul. Ce rapport d'essai ne peut être reproduit, même partiellement, sans l'autorisation écrite préalable de la société. Toute altération, contrefaçon ou falsification non autorisée du contenu ou de la présentation de ce rapport est illégale et les contrevenants s'exposent à des poursuites judiciaires. Toute contestation du contenu du rapport d'essai doit être formulée dans un délai de 15 jours.

Nom du laboratoire : Soar Testing Certification (GuangDong) Co., Ltd. Adresse : Pièce 1093, n° 12, à l'est de l'avenue Houjie, Houjie, Dongguan, Guangdong, Chine Courriel : service@soar-cert.com Site Web : http://www.soartestlab.com
Code postal : 523945 Tél. : (86-769) 38937518

Machine Translated by Google

Rapport de test Numéro : S241224070007-2 Date : 31 décembre 2024 Page 15 sur 16

Section 15 - Informations réglementaires

Point 15 : Informations réglementaires

Informations réglementaires : Fiche de données de sécurité ISO 11014-2009 pour les produits chimiques - Contenu et ordre des sections.

Règlement (CE) n° 1272/2008 Classification, étiquetage et emballage des substances et des mélanges.

Section 16 - Informations complémentaires

Point 16 : Autres informations

À notre connaissance, les informations contenues dans le présent document sont exactes. Cependant, ni les personnes susmentionnées ne sont tenues pour responsables.

Le fournisseur, ni aucune de ses filiales, n'assume aucune responsabilité quant à l'exactitude ou à l'exhaustivité des informations.

les informations contenues dans le présent document.

Il incombe à l'utilisateur de déterminer avec certitude si un matériau convient à son usage. Tous les matériaux peuvent présenter des caractéristiques particulières.

Ce produit présente des risques inconnus et doit être utilisé avec prudence. Bien que certains risques soient décrits ici, nous ne pouvons pas tous les ignorer.

Nous garantissons que ce sont les seuls risques existants.

Les informations sont basées sur l'exactitude des données ; toutefois, nous déclinons toute responsabilité quant à leur application ou modification dans des circonstances indépendantes de notre volonté.

Aucune responsabilité. Ces informations sont configurées si le destinataire détermine la finalité précise à laquelle le document est destiné.

Remarque : Le rapport d'évaluation est basé sur les données du site web officiel et les informations fournies par les clients, uniquement à des fins d'évaluation.

Ce rapport d'évaluation est destiné à la recherche client, à la formation, au contrôle qualité interne, au développement de produits et à d'autres fins, et n'est fourni qu'à titre indicatif. Remarque : Ce rapport d'évaluation est basé sur…

Les données figurant sur le site Web officiel et les informations fournies par les clients sont destinées exclusivement à la recherche client, à l'enseignement, au contrôle qualité interne, au développement de produits et à d'autres fins.

référence.

Remarque : Ce rapport d'essai est nul s'il n'est pas estampillé du sceau spécial prévu à cet effet. Seules les données des échantillons testés sont prises en compte ; toute modification, ajout ou suppression rend ce rapport nul. Ce rapport d'essai ne peut être reproduit, même partiellement, sans l'autorisation écrite préalable de la société. Toute altération, contrefaçon ou falsification non autorisée du contenu ou de la présentation de ce rapport est illégale et les contrevenants s'exposent à des poursuites judiciaires. Toute contestation du contenu du rapport d'essai doit être formulée dans un délai de 15 jours.

Nom du laboratoire : Soar Testing Certification (GuangDong) Co., Ltd. Adresse : Pièce 1093, n° 12, à l'est de l'avenue Houjie, Houjie, Dongguan, Guangdong, Chine Courriel : service@soar-
Code postal : 523945 Tél. : (86-769) 38937518 Site Web cert.comÿhttp://www.soartestlab.com

Machine Translated by Google
Machine Translated by Google

Rapport de test Numéro : S241224070007-2 Date : 31 décembre 2024 Page 16 sur 16

Photo de l'échantillon :

Exemple de photo :

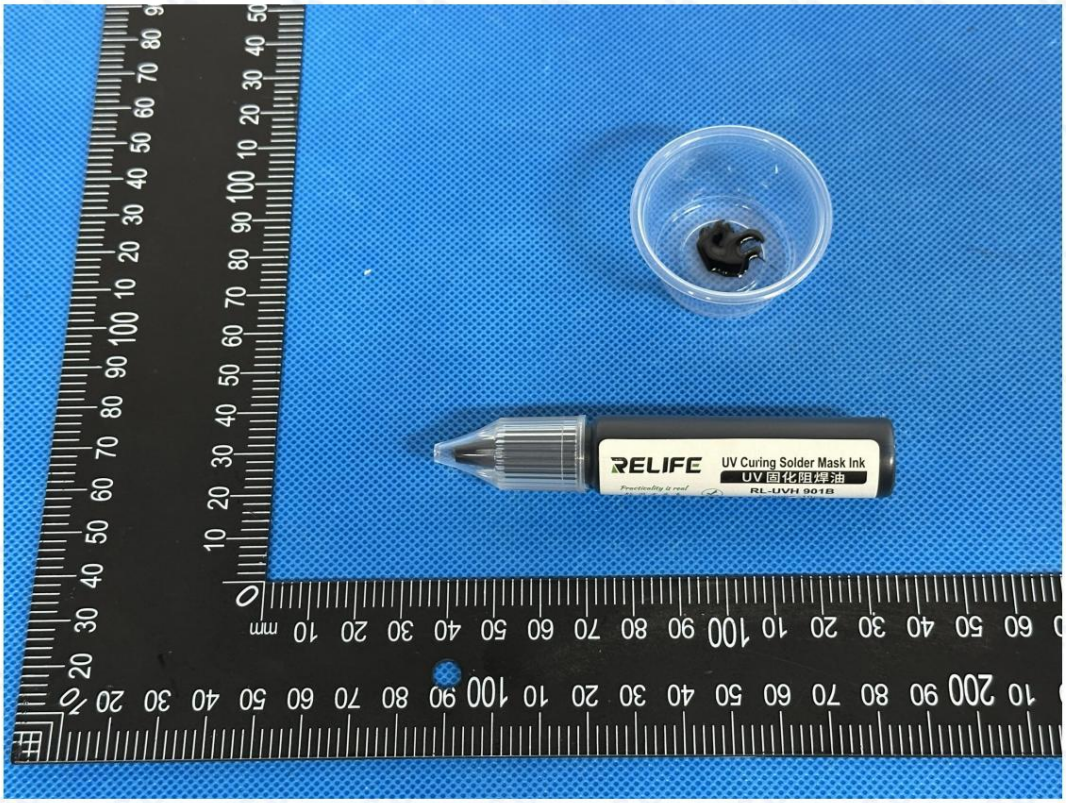

Cette photo ne doit être utilisée qu'avec le rapport SOAR original.

*** Fin du rapport ***

*** Fin du rapport ***

Remarque : Ce rapport d'essai est nul s'il n'est pas estampillé du sceau spécial prévu à cet effet. Seules les données des échantillons testés sont prises en compte ; toute modification, ajout ou suppression rend ce rapport nul. Ce rapport d'essai ne peut être reproduit, même partiellement, sans l'autorisation écrite préalable de la société. Toute altération, contrefaçon ou falsification non autorisée du contenu ou de la présentation de ce rapport est illégale et les contrevenants s'exposent à des poursuites judiciaires. Toute contestation du contenu du rapport d'essai doit être formulée dans un délai de 15 jours.

Nom du laboratoire : Soar Testing Certification (GuangDong) Co., Ltd. Adresse : Pièce 1093, n° 12, à l'est de l'avenue Houjie, Houjie, Dongguan, Guangdong, Chine Courriel : service@soar-cert.com Site Web : http://www.soartestlab.com
Code postal : 523945 Tél. : (86-769) 38937518

Machine Translated by Google
Machine Translated by Google

Αναφορά δοκιμής Αριθμός: S241224070007-2 Ημερομηνία: 31 Δεκεμβρίου 2024 Σελίδα 1 από 16

Δελτίο Δεδομένων Ασφαλείας (MSDS)

Δελτίο Δεδομένων Ασφαλείας

Όνομα δείγματος: Ροή

Όνομα δείγματος: Αντίσταση συγκόλλησης

Δοκιμασμένο μοντέλο: RL-UVH901B

Κύριο μοντέλο δοκιμής: RL-UVH901B

Επιπλέον μοντέλα: RL-UVH900, RL-UVH900B, RL-UVH900, RL-UVH900Y, RL-UVH900W

RL-UVH900BLÿRL-UVH901BÿRL-UVH901GÿRL-UVH901RÿRL-UVH901YÿRL-UVH901WÿRL-UVH901BLÿ

RL-UVH902ÿRL-UVH902GÿRL-UVH902BÿRL-UVH902YÿRL-UVH902RÿRL-UVH902BLÿRL-UVH903ÿ

RL-UVH903GÿRL-UVH903BÿRL-UVH903YÿRL-UVH903RÿRL-UVH903BLÿRL-UVH904ÿRL-UVH904Gÿ

RL-UVH904BÿRL-UVH904YÿRL-UVH904RÿRL-UVH904BLÿRL-UVH905ÿRL-UVH905GÿRL-UVH905Bÿ

RL-UVH905YÿRL-UVH905RÿRL-UVH905BLÿRL-UVH906ÿRL-UVH906GÿRL-UVH906BÿRL-UVH906Yÿ

RL-UVH906RÿRL-UVH906BLÿRL-UVH907ÿRL-UVH907GÿRL-UVH907BÿRL-UVH907YÿRL-UVH907Rÿ

RL-UVH907BLÿRL-UVH908ÿRL-UVH908GÿRL-UVH908BÿRL-UVH908YÿRL-UVH908RÿRL-UVH908BL

Πελάτης: Guangzhou Sunshine Electronics Technology Co., Ltd

Όνομα πελάτη: Guangzhou Xinxun Electronic Technology Co., Ltd.

Διεύθυνση Πελάτη: 16ος Όροφος, Οδός Baihesha No. 9, Περιοχή Liwan, Γκουανγκζού

Διεύθυνση Πελάτη: 16ος Όροφος, Οδός Baihesha No. 9, Περιοχή Liwan, Γκουανγκζού

Πιστοποίηση Δοκιμών Αεριόμου (GuangDong) Co., Ltd.

ΓΡΑΜΜΕΝΟ ΑΠΟ	ΚΡΙΤΙΚΗ ΑΠΟ	ΕΓΚΡΙΘΗΚΕ ΑΠΟ
Zoey Zhang	Kira Fu	Eric Wu Frank Wu
Ζούι Ζανγκ	Κίρα Φου	Έρικ Γου, Φρανκ Γου
		Εγκεκριμένος υπογράφων

Σημείωση: Η παρούσα έκθεση δοκιμής θα είναι άκυρη εάν δεν φέρει την ειδική σφραγίδα για τη δοκιμή. Υπεύθυνος μόνο για τα δείγματα που έχουν υποβληθεί σε δοκιμή, άκυρη εάν ξαναγραφεί, προστεθεί και διαγραφεί. Η παρούσα έκθεση δοκιμής δεν μπορεί να αναπαραχθεί, παρά μόνο στο σύνολό της, χωρίς προηγούμενη γραπτή άδεια της Εταιρείας. Οποιαδήποτε μη εξουσιοδοτημένη τροποποίηση, πλαστογράφηση ή παραποίηση του περιεχομένου ή της εμφάνισης αυτής της έκθεσης είναι παράνομη και οι παραβάτες μπορούν να διωχθούν στο μέγιστο βαθμό του νόμου. Οποιαδήποτε παράβαση του περιεχομένου της έκθεσης δοκιμής, παρακαλούμε να την προτείνετε εντός 15 ημερών.

Όνομα εργαστηρίου: Soar Testing Certification (GuangDong) Co., Ltd. Διεύθυνση: Δωμάτιο 1093, Αρ. 12, Ανατολικά της Λεωφόρου Houjie, Houjie, Dongguan, Guangdong, Κίνα Ηλεκτρονικό ταχυδρομείο: service@soar-cert.com ÿhttp://www.soartestlab.com
Ταχυδρομικός Κώδικας: 523945 Τηλ. (86-769) 38937518 Ιστότοπος

Machine Translated by Google

Φύλλο Δεδομένων Ασφαλείας Υλικού (MSD)

Τμήμα 1 - Αναγνώριση Χημικού Προϊόντος και Εταιρείας

Πρώτο στοιχείο: Χημική ονομασία και πληροφορίες κατασκευαστή

Όνομα δείγματος: Ροή

Δοκιμασμένο μοντέλο: RL-UVH901B

Κύριο μοντέλο δοκιμής: RL-UVH901B

Επιπλέον μοντέλα: RL-UVH900, RL-UVH900B, RL-UVH900, RL-UVH900Y, RL-UVH900W

RL-UVH900BLÿRL-UVH901BÿRL-UVH901GÿRL-UVH901RÿRL-UVH901YÿRL-UVH901WÿRL-UVH901BLÿ

RL-UVH902ÿRL-UVH902GÿRL-UVH902BÿRL-UVH902YÿRL-UVH902RÿRL-UVH902BLÿRL-UVH903ÿ

RL-UVH903GÿRL-UVH903BÿRL-UVH903YÿRL-UVH903RÿRL-UVH903BLÿRL-UVH904ÿRL-UVH904Gÿ

RL-UVH904BÿRL-UVH904YÿRL-UVH904RÿRL-UVH904BLÿRL-UVH905ÿRL-UVH905GÿRL-UVH905Bÿ

RL-UVH905YÿRL-UVH905RÿRL-UVH905BLÿRL-UVH906ÿRL-UVH906GÿRL-UVH906BÿRL-UVH906Yÿ

RL-UVH906RÿRL-UVH906BLÿRL-UVH907ÿRL-UVH907GÿRL-UVH907BÿRL-UVH907YÿRL-UVH907Rÿ

RL-UVH907BL, RL-UVH908, RL-UVH908G, RL-UVH908B, RL-UVH908Y, RL-UVH908R, RL-UVH908BL Εμπορικό σήμα: Quick, Sunshine,

Πελάτης RELIFE: Guangzhou Sunshine

Ηλεκτρονική Τεχνολογία Εταιρεία, ΕΠΕ

Διεύθυνση Πελάτη : 16ος Όροφος, Οδός Baihesha No. 9, Περιοχή Liwan, Γκουανγκζού

Κατασκευαστής: Foshan Xinheng Technology Co., Ltd. Διεύθυνση:

5ος όροφος, Κτίριο 3, Liandong Intelligent

Πάρκο Βιομηχανίας, Αρ. 105, Βόρειο Σιλόνγκ

Διεύθυνση Κατασκευαστή: 5ος Όροφος, Κτίριο 3,

Πάρκο Ευφυούς Βιομηχανίας Liandong, Οδός Shilong North 105, Οδός Guicheng, Περιοχή Nanhai, Πόλη Foshan

Υπεύθυνος Επικοινωνίας: Λιν Τζιχούα

Τηλ.: +86 135 3898 6190

Κινητό: +86 135 3898 6190 Ηλ. ταχυδρομείο-

ταχυδρομείο: Sunshine01@exinxun.com

Σημείωση: Η παρούσα έκθεση δοκιμής θα είναι άκυρη εάν δεν φέρει την ειδική σφραγίδα για τη δοκιμή. Υπεύθυνος μόνο για τα δείγματα που έχουν υποβληθεί σε δοκιμή, άκυρη εάν ξαναγραφεί, προστεθεί και διαγραφεί. Η παρούσα έκθεση δοκιμής δεν μπορεί να αναπαραχθεί, παρά μόνο στο σύνολό της, χωρίς προηγούμενη γραπτή άδεια της Εταιρείας. Οποιαδήποτε μη εξουσιοδοτημένη τροποποίηση, πλαστογράφηση ή παραποίηση του περιεχομένου ή της εμφάνισης αυτής της έκθεσης είναι παράνομη και οι παραβάτες μπορούν να διωχθούν στο μέγιστο βαθμό του νόμου. Οποιαδήποτε παράβαση του περιεχομένου της έκθεσης δοκιμής, παρακαλούμε να την προτείνετε εντός 15 ημερών.

Machine Translated by Google

Αναφορά δοκιμής Αριθμός: S241224070007-2 Ημερομηνία: 31 Δεκεμβρίου 2024 Σελίδα 3 από 16

Ενότητα 2 - Αναγνώριση Κινδύνων

Δεύτερο στοιχείο: Πληροφορίες κινδύνου

Βαθμός θνησιμότητας: Σύμφωνα με τον Κανονισμό (ΕΚ) αριθ. 1272/2008, το δείγμα δεν διαιρείται σε επικίνδυνα άρθρο.

Ταξινόμηση Κινδύνου: Σύμφωνα με την Οδηγία (ΕΚ) αριθ. 1272/2008, το δείγμα αυτό δεν ταξινομείται ως επικίνδυνο υλικό.

Διαδρομή εισβολής:

Οδός εισβολής:

Επαφή με το δέρμα: Μπορεί να ερεθίσει το δέρμα

Επαφή με το δέρμα: Μπορεί να ερεθίσει το δέρμα.

Επαφή με τα μάτια : Μπορεί να ερεθίσει τα μάτια.

Εισπνοή: Η εισπνοή των ατμών του είναι επιβλαβής.

Κατάποση: Η κατάποση μπορεί να προκαλέσει στομαχικές διαταραχές.

Κίνδυνοι για την υγεία: Μπορεί να ερεθίσει το δέρμα και τα μάτια. Η εισπνοή των ατμών του είναι επιβλαβής. Μπορεί να προκαλέσει σωματική αναστάτωση εάν κατάπιε.

Κίνδυνοι για την υγεία: Μπορεί να ερεθίσει το δέρμα και τα μάτια. Η εισπνοή των ατμών του είναι επιβλαβής. Η κατάποση μπορεί να προκαλέσει δυσφορία.

Κίνδυνοι για το περιβάλλον: Μην απελευθερώνετε υλικά στο περιβάλλον, εκτός εάν επιτρέπεται από την

Κυβέρνηση. Περιβαλλοντική

Κίνδυνοι: Μην απορρίπτετε υλικά στο περιβάλλον χωρίς άδεια της κυβέρνησης.

Κίνδυνος εγκαύματος και έκρηξης : Το δείγμα δεν είναι εύφλεκτο.

Σημείωση: Η παρούσα έκθεση δοκιμής θα είναι άκυρη εάν δεν φέρει την ειδική σφραγίδα για τη δοκιμή. Υπεύθυνος μόνο για τα δείγματα που έχουν υποβληθεί σε δοκιμή, άκυρη εάν ξαναγραφεί, προστεθεί και διαγραφεί. Η παρούσα έκθεση δοκιμής δεν μπορεί να αναπαραχθεί, παρά μόνο στο σύνολό της, χωρίς προηγούμενη γραπτή άδεια της Εταιρείας. Οποιαδήποτε μη εξουσιοδοτημένη τροποποίηση, πλαστογράφηση ή παραποίηση του περιεχομένου ή της εμφάνισης αυτής της έκθεσης είναι παράνομη και οι παραβάτες μπορούν να διωχθούν στο μέγιστο βαθμό του νόμου. Οποιαδήποτε παράβαση του περιεχομένου της έκθεσης δοκιμής, παρακαλούμε να την προτείνετε εντός 15 ημερών.

Όνομα εργαστηρίου: Soar Testing Certification (GuangDong) Co., Ltd. Διεύθυνση: Δωμάτιο 1093, Αρ. 12, Ανατολικά της Λεωφόρου Houjie, Houjie, Dongguan, Guangdong, Κίνα Ηλεκτρονικό ταχυδρομείο: service@soar-Ταχυδρομικός Κώδικας: 523945 Τηλ. (86-769) 38937518 Ιστότοπος cert.com ÿhttp://www.soartestlab.com

Machine Translated by Google

Αναφορά δοκιμής Αριθμός: S241224070007-2 Ημερομηνία: 31 Δεκεμβρίου 2024 Σελίδα 4 από 16

Ενότητα 3 – Σύνθεση/Πληροφορίες για το συστατικό

Τρίτο στοιχείο: Πληροφορίες σύνθεσης

Πουρές Μείγμα ÿ

Καθαρό ÿ Μείγμα ÿ

Σύνθεση:

Χημική Σύνθεση:

Χημική ονομασία Χημική ονομασία	Αριθμός CAS Αριθμός Αίτησης για το Chemical Abstracts	Σύνθεση (σε % κατά βάρος) Ποσοστό βάρους συστατικών
Εποξειδικές ρητίνες Εποξειδική ρητίνη Διάβρωση / Ερεθισμός του δέρματος, Κατηγορία 2, H315 Διάβρωση/ερεθισμός του δέρματος κατηγορίας 2, H315 Ευαισθητοποίηση του δέρματος, Κατηγορία 1, H317 Αλλεργιογόνα δέρματος κατηγορίας 1, H317 Σοβαρή οφθαλμική βλάβη / ερεθισμός των ματιών Κατηγορία 2, H319 Σοβαρός οφθαλμικός τραυματισμός/ερεθισμός των οφθαλμών κατηγορίας 2, H319 Επικίνδυνο για το υδάτινο περιβάλλον - χρόνια τοξικότητα Κατηγορία 2,H411 Κίνδυνοι για το υδάτινο περιβάλλον—Μακροπρόθεσμος κίνδυνος κατηγορίας 2, H411	61788-97-4	32%
τριακρυλικό αιθοξυλικό τριμεθυλολοπροπάνιο Αιθοξυλιωμένο τριμεθυλολοπροπάνιο τριακρυλικό Ευαισθητοποίηση του δέρματος, Κατηγορία 1, H317 Αλλεργιογόνα δέρματος κατηγορίας 1, H317 Σοβαρή οφθαλμική βλάβη/ερεθισμός των ματιών Κατηγορία 2, H319 Σοβαρός οφθαλμικός τραυματισμός/ερεθισμός των οφθαλμών κατηγορίας 2, H319	28961-43-5	16%
2-υδροξυαιθυλομεθακρυλικό μεθακρυλικό υδροξυαιθυλεστέρα Διάβρωση / Ερεθισμός του δέρματος, Κατηγορία 2, H315 Διάβρωση/ερεθισμός του δέρματος κατηγορίας 2, H315 Σοβαρή οφθαλμική βλάβη / ερεθισμός των ματιών Κατηγορία 2, H319 Σοβαρός οφθαλμικός τραυματισμός/ερεθισμός των οφθαλμών κατηγορίας 2, H319 Ευαισθητοποίηση του δέρματος, Κατηγορία 1, H317 Αλλεργιογόνα δέρματος κατηγορίας 1, H317	868-77-9	13%

Σημείωση: Η παρούσα έκθεση δοκιμής θα είναι άκυρη εάν δεν φέρει την ειδική σφραγίδα για τη δοκιμή. Υπεύθυνος μόνο για τα δείγματα που έχουν υποβληθεί σε δοκιμή, άκυρη εάν ξαναγραφεί, προστεθεί και διαγραφεί. Η παρούσα έκθεση δοκιμής δεν μπορεί να αναπαραχθεί, παρά μόνο στο σύνολό της, χωρίς προηγούμενη γραπτή άδεια της Εταιρείας. Οποιαδήποτε μη εξουσιοδοτημένη τροποποίηση, πλαστογράφηση ή παραποίηση του περιεχομένου ή της εμφάνισης αυτής της έκθεσης είναι παράνομη και οι παραβάτες μπορούν να διωχθούν στο μέγιστο βαθμό του νόμου. Οποιαδήποτε παράβαση του περιεχομένου της έκθεσης δοκιμής, παρακαλούμε να την προτείνετε εντός 15 ημερών.

Machine Translated by Google

Αναφορά δοκιμής Αριθμός: S241224070007-2 Ημερομηνία: 31 Δεκεμβρίου 2024 Σελίδα 5 από 16

2-Αιθυλανθρακινόνη 2-Αιθυλανθρακινόνη Καρκινογένεση, Κατηγορία 1B, H350 Καρκινογένεση κατηγορίας 1B, H350 Ειδική τοξικότητα σε όργανα-στόχους – επαναλαμβανόμενη, Κατηγορία 2, H373 Ειδική τοξικότητα σε όργανα-στόχους, κατηγορία επαναλαμβανόμενης έκθεσης 2, H373 Επικίνδυνο για το υδάτινο περιβάλλον - οξεία κατηγορία 1,H400 Κίνδυνος για το υδάτινο περιβάλλον—Οξύς κίνδυνος κατηγορίας 1, H400 Επικίνδυνο για το υδάτινο περιβάλλον - χρόνια τοξικότητα Κατηγορία 1,H410 Κίνδυνοι για τα υδάτινα περιβάλλοντα—Μακροπρόθεσμος κίνδυνος κατηγορίας 1, H410	84-51-5	4%
φαινυλ δις(2,4,6-τριμεθυλοβενζοϋλ)-φωσφινοξείδιο Φαινυλενόλη δις(2,4,6-τριμεθυλοβενζοϋλ)φωσφινοξείδιο Ευαισθητοποίηση του δέρματος, Κατηγορία 1, H317 Αλλεργιογόνα δέρματος κατηγορίας 1, H317 Επικίνδυνο για το υδάτινο περιβάλλον - χρόνια τοξικότητα Κατηγορία 4,H413 Κίνδυνοι για τα υδάτινα περιβάλλοντα—Μακροπρόθεσμος κίνδυνος κατηγορίας 4, H413	162881-26-7	1%
Πράσινο φθαλοκυανίνης G Πράσινο φθαλοκυανίνης	1328-53-6	2%
Τάλκης τάλκης	14807-96-6	32%

Σημείωση: Η παρούσα έκθεση δοκιμής θα είναι άκυρη εάν δεν φέρει την ειδική σφραγίδα για τη δοκιμή. Υπεύθυνος μόνο για τα δείγματα που έχουν υποβληθεί σε δοκιμή, άκυρη εάν ξαναγραφεί, προστεθεί και διαγραφεί. Η παρούσα έκθεση δοκιμής δεν μπορεί να αναπαραχθεί, παρά μόνο στο σύνολό της, χωρίς προηγούμενη γραπτή άδεια της Εταιρείας. Οποιαδήποτε μη εξουσιοδοτημένη τροποποίηση, πλαστογράφηση ή παραποίηση του περιεχομένου ή της εμφάνισης αυτής της έκθεσης είναι παράνομη και οι παραβάτες μπορούν να διωχθούν στο μέγιστο βαθμό του νόμου. Οποιαδήποτε παράβαση του περιεχομένου της έκθεσης δοκιμής, παρακαλούμε να την προτείνετε εντός 15 ημερών.

Όνομα εργαστηρίου: Soar Testing Certification (GuangDong) Co., Ltd. Διεύθυνση: Δωμάτιο 1093, Αρ. 12, Ανατολικά της Λεωφόρου Houjie, Houjie, Dongguan, Guangdong, Κίνα Ηλεκτρονικό ταχυδρομείο: service@soar-Ιστότοπος cert.com ÿhttp://www.soartestlab.com
Ταχυδρομικός Κώδικας: 523945 Τηλ. (86-769) 38937518

Machine Translated by Google

Αναφορά δοκιμής Αριθμός: S241224070007-2 Ημερομηνία: 31 Δεκεμβρίου 2024 Σελίδα 6 από 16

Ενότητα 4 - Μέτρα πρώτων βοηθειών

Τέταρτο θέμα: Μέτρα πρώτων βοηθειών

Επαφή με το δέρμα: Αφαιρέστε τα μολυσμένα ρούχα και ξεπλύνετε καλά το δέρμα με τρεχούμενο νερό ή σαπουνόνερο.
Ζητήστε ιατρική βοήθεια.

Επαφή με το δέρμα: Αφαιρέστε τα μολυσμένα ρούχα και πλύνετε καλά το δέρμα με σαπούνι και νερό. Ζητήστε ιατρική βοήθεια.

Αγγίξτε τα μάτια: Σηκώστε τα άνω και κάτω βλέφαρα (αφαιρέστε τους φακούς επαφής, αν είναι δυνατόν), ξεπλύνετε τα μάτια με άφθονο νερό.
νερό ή αλμυρό νερό. Ζητήστε ιατρική βοήθεια.

Επαφή με τα μάτια: Σηκώστε τα βλέφαρα (αφαιρέστε τους φακούς επαφής, αν είναι δυνατόν) και ξεπλύνετε με τρεχούμενο νερό ή αλατούχο διάλυμα. Ζητήστε ιατρική βοήθεια.

Εισπνοή: Σε περίπτωση έκθεσης σε αναθυμιάσεις λόγω υπερθέρμανσης, μετακινηθείτε αμέσως στον καθαρό αέρα. Διατηρήστε την αναπνευστική οδό ασφαλή.

Ομαλή κίνηση. Χρησιμοποιήστε οξυγόνο, εάν είναι διαθέσιμο. Ζητήστε ιατρική βοήθεια. Εισπνοή:

Μεταφέρετε αμέσως στον καθαρό αέρα. Κρατήστε ανοιχτούς τους αεραγωγούς. Εάν η αναπνοή είναι δύσκολη, χορηγήστε οξυγόνο. Ζητήστε ιατρική βοήθεια.

Κατάποση: Ξεπλύνετε το στόμα σας. Μην προκαλέσετε εμετό. Ζητήστε ιατρική βοήθεια.

Σημείωση: Η παρούσα έκθεση δοκιμής θα είναι άκυρη εάν δεν φέρει την ειδική σφραγίδα για τη δοκιμή. Υπεύθυνος μόνο για τα δείγματα που έχουν υποβληθεί σε δοκιμή, άκυρη εάν ξαναγραφεί, προστεθεί και διαγραφεί. Η παρούσα
έκθεση δοκιμής δεν μπορεί να αναπαραχθεί, παρά μόνο στο σύνολό της, χωρίς προηγούμενη γραπτή άδεια της Εταιρείας. Οποιαδήποτε μη εξουσιοδοτημένη τροποποίηση, πλαστογράφηση ή παραποίηση του περιεχομένου ή της εμφάνισης αυτής της έκθεσης είναι παράνομη και οι παραβάτες
μπορούν να διωχθούν στο μέγιστο βαθμό του νόμου. Οποιαδήποτε παράβαση του περιεχομένου της έκθεσης δοκιμής, παρακαλούμε να την προτείνετε εντός 15 ημερών.

Όνομα εργαστηρίου: Soar Testing Certification (GuangDong) Co., Ltd. Διεύθυνση: Δωμάτιο 1093, Αρ. 12, Ανατολικά της Λεωφόρου Houjie, Houjie, Dongguan, Guangdong, Κίνα Ηλεκτρονικό ταχυδρομείο: service@soar-
Ταχυδρομικός Κώδικας: 523945 Τηλ. (86-769) 38937518 Ιστότοπος cert.com ÿhttp://www.soartestlab.com

Machine Translated by Google

Αναφορά δοκιμής Αριθμός: S241224070007-2 Ημερομηνία: 31 Δεκεμβρίου 2024 Σελίδα 7 από 16

Τμήμα 5 - Μέτρα πυρόσβεσης

Πέμπτο στοιχείο: Μέτρα πρόληψης πυρκαγιών

Επικίνδυνα χαρακτηριστικά: Δεν υπάρχουν ειδικά χαρακτηριστικά καύσης ή έκρηξης.

Επικίνδυνα προϊόντα καύσης: Άγνωστο προϊόν αποσύνθεσης

Επικίνδυνα προϊόντα καύσης: Άγνωστα προϊόντα αποσύνθεσης.

Μέθοδος και μέσα πυρόσβεσης: Το προσωπικό πρέπει να είναι εξοπλισμένο με μάσκα φίλτρου (ολόκληρη μάσκα) ή μεμονωμένη αναπνευστική συσκευή.

Το προσωπικό πρέπει να φοράει ρούχα που μπορούν να προστατεύσουν από τη φωτιά και τα τοξικά αέρια. Σβήστε τη φωτιά ενώ φυσάει αντίθετα από τον άνεμο.

κατεύθυνση. Μετακινήστε το δοχείο στον ανοιχτό χώρο το συντομότερο δυνατό. Ψεκάστε νερό στα δοχεία στο

στο τζάκι για να τα διατηρήσετε δροσερά μέχρι να ολοκληρωθεί η κατάσβεση. Εάν το δοχείο στη φωτιά έχει αποχρωματιστεί ή έχει κάνει θόρυβο

Από τη συσκευή ασφαλείας για την εκτόνωση της πίεσης, πρέπει να εκκενωθεί αμέσως. Μέσα: θολό νερό, αφρός, σκόνη, CO2, αμμώδης άργιλος. Μέθοδοι πυρόσβεσης και

πράκτορες:

Οι πυροσβέστες πρέπει να φορούν ολοπρόσωπο αναπνευστήρα ή αυτοδύναμη αναπνευστική συσκευή και ολόσωμο ρουχισμό ανθεκτικό στη φωτιά και στα χημικά, και να σβήνουν τη φωτιά από την αντίθετη κατεύθυνση του ανέμου.

Πυρκαγιά. Μετακινήστε τα δοχεία από την περιοχή της πυρκαγιάς σε ανοιχτό χώρο, εάν είναι δυνατόν. Ψεκάστε με νερό για να διατηρήσετε τα δοχεία στην περιοχή της πυρκαγιάς δροσερά μέχρι να σβήσει η φωτιά. Εάν τα δοχεία στην πυρκαγιά έχουν αλλάξει χρώμα ή έχουν χυθεί, λάβετε τα κατάλληλα μέτρα.

Εάν ακουστεί ήχος από τη συσκευή πλήρους εκτόνωσης πίεσης, εκκενώστε αμέσως. Πυροσβεστικά μέσα: ψεκασμός νερού, αφρός, ξηρή σκόνη, διοξείδιο του άνθρακα, άμμος.

Σημείωση: Η παρούσα έκθεση δοκιμής θα είναι άκυρη εάν δεν φέρει την ειδική σφραγίδα για τη δοκιμή. Υπεύθυνος μόνο για τα δείγματα που έχουν υποβληθεί σε δοκιμή, άκυρη εάν ξαναγραφεί, προστεθεί και διαγραφεί. Η παρούσα
έκθεση δοκιμής δεν μπορεί να αναπαραχθεί, παρά μόνο στο σύνολό της, χωρίς προηγούμενη γραπτή άδεια της Εταιρείας. Οποιαδήποτε μη εξουσιοδοτημένη τροποποίηση, πλαστογράφηση ή παραποίηση του περιεχομένου ή της εμφάνισης αυτής της έκθεσης είναι παράνομη και οι παραβάτες
μπορούν να διωχθούν στο μέγιστο βαθμό του νόμου. Οποιαδήποτε παράβαση του περιεχομένου της έκθεσης δοκιμής, παρακαλούμε να την προτείνετε εντός 15 ημερών.

Όνομα εργαστηρίου: Soar Testing Certification (GuangDong) Co., Ltd. Διεύθυνση: Δωμάτιο 1093, Αρ. 12, Ανατολικά της Λεωφόρου Houjie, Houjie, Dongguan, Guangdong, Κίνα Ηλεκτρονικό ταχυδρομείο: service@soar-
Ταχυδρομικός Κώδικας: 523945 Τηλ. (86-769) 38937518 Ιστότοπος cert.com ÿhttp://www.soartestlab.com

Machine Translated by Google

Αναφορά δοκιμής Αριθμός: S241224070007-2 Ημερομηνία: 31 Δεκεμβρίου 2024 Σελίδα 8 από 16

Τμήμα 6 – Μέτρα για την αντιμετώπιση τυχαίας έκλυσης

Θέμα 6: Αντιμετώπιση έκτακτης ανάγκης σε διαρροές

Προστατευτικά μέτρα, προστατευτικός εξοπλισμός και διαδικασίες χειρισμού έκτακτης ανάγκης για τους χειριστές: Είναι

συνιστάται στο προσωπικό έκτακτης ανάγκης να φοράει αναπνευστική συσκευή που μεταφέρει αέρα, αντιστατικά ρούχα και λαστιχένια

γάντια ανθεκτικά στο λάδι. Μην αγγίζετε ή διασχίζετε τυχόν διαρροές. Όλος ο εξοπλισμός που χρησιμοποιείται κατά τη λειτουργία πρέπει να είναι γειωμένος. Κόψτε

Απομακρύνετε όσο το δυνατόν περισσότερο την πηγή διαρροής. Απομακρύνετε όλες τις πηγές ανάφλεξης.

Οριοθετήστε τη ζώνη προειδοποίησης ανάλογα με την περιοχή ροής υγρού, ατμού ή διάχυσης σκόνης που επηρεάζεται και εκκενώστε

Το άσχετο προσωπικό θα πρέπει να φυλάσσεται μακριά από τον πλευρικό άνεμο ή αντίθετα από τον άνεμο προς τη ζώνη ασφαλείας. Μέτρα προστασίας των εργαζομένων,

εξοπλισμός και διαδικασίες αντιμετώπισης έκτακτης ανάγκης: Συνιστάται οι διασώστες να φορούν αυτόνομη αναπνευστική συσκευή, αντιστατικά ρούχα και γάντια από καουτσούκ ανθεκτικά στο λάδι.

Καλύψτε. Μην αγγίζετε ή διασχίζετε το διαρρεόμενο υλικό. Όλος ο εξοπλισμός που χρησιμοποιείται κατά τη διάρκεια της λειτουργίας πρέπει να είναι γειωμένος. Απομονώστε την πηγή της διαρροής, εάν είναι δυνατόν. Απομακρύνετε όλες τις πηγές ανάφλεξης.

Δημιουργείται μια ζώνη προειδοποίησης με βάση την περιοχή που επηρεάζεται από τη ροή υγρού, ατμών ή διάχυση σκόνης και το μη σχετικό προσωπικό εκκενώνεται σε μια ασφαλή ζώνη από την πλευρική ή την αντίθετη κατεύθυνση του ανέμου.

Μέτρα προστασίας του περιβάλλοντος: περιορίστε τις διαρροές για να αποφύγετε τη ρύπανση του περιβάλλοντος. Αποτρέψτε τις διαρροές από

Περιορισμός του διαρρεύσαντος υλικού σε υπονόμους, επιφανειακά ύδατα και υπόγεια ύδατα. Περιβαλλοντικό

Μέτρα προστασίας: Περιορίστε το διαρρεύσαν υλικό για την πρόληψη της περιβαλλοντικής ρύπανσης. Αποτρέψτε την είσοδο του διαρρεύσαντος υλικού σε υπονόμους, επιφανειακά ύδατα και υπόγεια ύδατα.

Μέθοδοι περιορισμού και απομάκρυνσης διαρροών χημικών ουσιών και υλικών απόρριψης που χρησιμοποιήθηκαν:

Μέθοδοι περιορισμού και καθαρισμού για χυμένες χημικές ουσίες και τα χρησιμοποιούμενα υλικά απόρριψης:

Μικρή ποσότητα διαρροής: Συλλέξτε το διαρρέον υγρό σε ένα σφραγιζόμενο δοχείο όσο το δυνατόν περισσότερο. Απορροφήστε με

Για μικρές διαρροές: Συλλέξτε το χυμένο υγρό σε ένα σφραγιζόμενο δοχείο, εάν είναι δυνατόν. Απορροφήστε με άμμο, ενεργό άνθρακα ή άλλο αδρανές υλικό.

υλικό και μεταφέρετέ το σε ασφαλές μέρος. Μην το ρίχνετε στην αποχέτευση.

Μην το ξεπλένετε στην αποχέτευση.

Μεγάλη διαρροή: κατασκευάστε ένα ανάχωμα ή σκάψτε ένα λάκκο για να την περιορίσετε. Σφραγίστε τον σωλήνα αποστράγγισης. Καλύψτε με αφρό για να την εμποδίσετε.

εξάτμιση. Μεταφορά σε βυτιοφόρο ή ειδικό συλλέκτη με αντλία ανθεκτική στις εκρήξεις για ανακύκλωση ή μεταφορά

Σε χώρο απόρριψης απορριμμάτων. Μεγάλη διαρροή:

Κατασκευάστε αναχώματα ή σκάψτε λάκκους για να περιορίσετε τη διαρροή. Σφραγίστε τους σωλήνες αποστράγγισης. Καλύψτε με αφρό για να εμποδίσετε την εξάτμιση. Μεταφέρετε σε βυτιοφόρα ή εξειδικευμένα δοχεία χρησιμοποιώντας αντλίες αντιεκρηκτικού τύπου.

Ανακυκλώστε ή μεταφέρετέ το σε εγκατάσταση επεξεργασίας αποβλήτων για απόρριψη.

Σημείωση: Η παρούσα έκθεση δοκιμής θα είναι άκυρη εάν δεν φέρει την ειδική σφραγίδα για τη δοκιμή. Υπεύθυνος μόνο για τα δείγματα που έχουν υποβληθεί σε δοκιμή, άκυρη εάν ξαναγραφεί, προστεθεί και διαγραφεί. Η παρούσα
έκθεση δοκιμής δεν μπορεί να αναπαραχθεί, παρά μόνο στο σύνολό της, χωρίς προηγούμενη γραπτή άδεια της Εταιρείας. Οποιαδήποτε μη εξουσιοδοτημένη τροποποίηση, πλαστογράφηση ή παραποίηση του περιεχομένου ή της εμφάνισης αυτής της έκθεσης είναι παράνομη και οι παραβάτες
μπορούν να διωχθούν στο μέγιστο βαθμό του νόμου. Οποιαδήποτε παράβαση του περιεχομένου της έκθεσης δοκιμής, παρακαλούμε να την προτείνετε εντός 15 ημερών.

Όνομα εργαστηρίου: Soar Testing Certification (GuangDong) Co., Ltd. Διεύθυνση: Δωμάτιο 1093, Αρ. 12, Ανατολικά της Λεωφόρου Houjie, Houjie, Dongguan, Guangdong, Κίνα Ηλεκτρονικό ταχυδρομείο: service@soar-
Ταχυδρομικός Κώδικας: 523945 Τηλ. (86-769) 38937518 Ιστότοπος cert.com ÿhttp://www.soartestlab.com

Machine Translated by Google

Αναφορά δοκιμής Αριθμός: S241224070007-2 Ημερομηνία: 31 Δεκεμβρίου 2024 Σελίδα 9 από 16

Ενότητα 7 - Χειρισμός και Αποθήκευση

Θέμα 7: Λειτουργία και Αποθήκευση

Χειρισμός: Οι χειριστές θα πρέπει να είναι ειδικά εκπαιδευμένοι και να τηρούν αυστηρά τις διαδικασίες λειτουργίας. Ο χειρισμός θα πρέπει

να πραγματοποιείται σε χώρους με τοπικό αερισμό ή εγκαταστάσεις πλήρους αερισμού. Αποφύγετε την επαφή με τα μάτια και το δέρμα και αποφύγετε

εισπνοή ατμού. Τα μέτρα ατομικής προστασίας αναφέρονται στην Ενότητα 8. Μακριά από φωτιά και θερμότητα. Απαγορεύεται το κάπνισμα σε

στον χώρο εργασίας. Αποφυγή και οξειδωτική επαφή με άλλες απαγορευμένες ενώσεις (βλ. Ενότητα 10 για απαγορευμένες

ενώσεις). Κατά τον χειρισμό, πρέπει να γίνεται ελαφριά φόρτωση και εκφόρτωση για να αποτραπεί η ζημιά στη συσκευασία και

δοχεία. Τα άδεια δοχεία μπορεί να έχουν επιβλαβή υπολείμματα. Πλύνετε τα χέρια σας μετά τη χρήση. Μην τρώτε ή πίνετε μέσα στο

χώρος εργασίας. Εξοπλισμένο με την αντίστοιχη ποικιλία και ποσότητα εξοπλισμού πυρόσβεσης και έκτακτης ανάγκης για διαρροές

Εξοπλισμός θεραπείας. Λειτουργία

Προφυλάξεις: Οι χειριστές πρέπει να είναι ειδικά εκπαιδευμένοι και να τηρούν αυστηρά τις διαδικασίες λειτουργίας. Η επεξεργασία πρέπει να πραγματοποιείται σε χώρο με τοπικό ή γενικό αερισμό.

Διεξάγετε τη διαδικασία σε ασφαλές μέρος. Αποφύγετε την επαφή με τα μάτια και το δέρμα και αποφύγετε την εισπνοή ατμών. Δείτε το Μέρος 8 για τα μέτρα ατομικής προστασίας. Μακριά από πηγές ανάφλεξης και θερμότητας. Οι χώροι εργασίας πρέπει να διατηρούνται αυστηρά στεγνοί.

Απαγορεύεται το κάπνισμα. Αποφύγετε την επαφή με ασύμβατα υλικά όπως οξειδωτικά (βλ. Μέρος 10 για ασύμβατα υλικά). Χειριστείτε το προϊόν με προσοχή για να αποφύγετε ζημιές στη συσκευασία και τα δοχεία. Αδειάστε.

Το δοχείο ενδέχεται να περιέχει επικίνδυνα υπολείμματα. Πλύνετε τα χέρια σας μετά τη χρήση και μην τρώτε ή πίνετε στον χώρο εργασίας. Εξοπλίστε τον χώρο εργασίας με κατάλληλους τύπους και ποσότητες εξοπλισμού πυρόσβεσης και εγκαταστάσεις αντιμετώπισης διαρροών.

Προστεμάζω

Αποθήκευση: Φυλάσσετε σε δροσερή, αεριζόμενη αποθήκη. Πρέπει να φυλάσσεται ξεχωριστά από οξειδωτικά και βρώσιμα.

χημικές ουσίες και δεν πρέπει να αναμειγνύονται (βλ. Ενότητα 10 για απαγορευμένες ενώσεις). Διατηρήστε το δοχείο σφραγισμένο.

μακριά από φωτιά και θερμότητα. Μην χρησιμοποιείτε εξοπλισμό και εργαλεία που μπορεί να προκαλέσουν σπινθήρες. Ο χώρος αποθήκευσης πρέπει να είναι

Εξοπλισμένο με εξοπλισμό αντιμετώπισης διαρροών έκτακτης ανάγκης και κατάλληλα υλικά περιορισμού. Προφυλάξεις αποθήκευσης: Φυλάσσετε σε

Αποθήκη σε δροσερή, καλά αεριζόμενη τοποθεσία. Να φυλάσσεται μακριά από οξειδωτικά και χημικά τροφίμων. Μην το αναμειγνύετε με άλλες ουσίες (βλ. Μέρος 10 για ασύμβατα υλικά).

Διατηρείτε το δοχείο σφραγισμένο. Μακριά από πηγές ανάφλεξης και θερμότητας. Μην χρησιμοποιείτε εξοπλισμό ή εργαλεία που μπορεί να προκαλέσουν σπινθήρες. Ο χώρος αποθήκευσης θα πρέπει να είναι εξοπλισμένος με εξοπλισμό αντιμετώπισης διαρροών και κατάλληλες εγκαταστάσεις περιορισμού.

Υλικό.

Σημείωση: Η παρούσα έκθεση δοκιμής θα είναι άκυρη εάν δεν φέρει την ειδική σφραγίδα για τη δοκιμή. Υπεύθυνος μόνο για τα δείγματα που έχουν υποβληθεί σε δοκιμή, άκυρη εάν ξαναγραφεί, προστεθεί και διαγραφεί. Η παρούσα
έκθεση δοκιμής δεν μπορεί να αναπαραχθεί, παρά μόνο στο σύνολό της, χωρίς προηγούμενη γραπτή άδεια της Εταιρείας. Οποιαδήποτε μη εξουσιοδοτημένη τροποποίηση, πλαστογράφηση ή παραποίηση του περιεχομένου ή της εμφάνισης αυτής της έκθεσης είναι παράνομη και οι παραβάτες
μπορούν να διωχθούν στο μέγιστο βαθμό του νόμου. Οποιαδήποτε παράβαση του περιεχομένου της έκθεσης δοκιμής, παρακαλούμε να την προτείνετε εντός 15 ημερών.

Όνομα εργαστηρίου: Soar Testing Certification (GuangDong) Co., Ltd. Διεύθυνση: Δωμάτιο 1093, Αρ. 12, Ανατολικά της Λεωφόρου Houjie, Houjie, Dongguan, Guangdong, Κίνα Ηλεκτρονικό ταχυδρομείο: service@soar-
Ταχυδρομικός Κώδικας: 523945 Τηλ. (86-769) 38937518 Ιστότοπος cert.com ÿhttp://www.soartestlab.com

Machine Translated by Google

Αναφορά δοκιμής Αριθμός: S241224070007-2 Ημερομηνία: 31 Δεκεμβρίου 2024 Σελίδα 10 από 16

Ενότητα 8 - Έλεγχοι έκθεσης, ατομική προστασία

Θέμα 8: Έλεγχοι έκθεσης και μέτρα ατομικής προστασίας

Μέγιστη επιτρεπόμενη συγκέντρωση: Δεν υπάρχει ακόμη πρότυπο

Μέγιστη επιτρεπόμενη συγκέντρωση: Δεν έχει καθοριστεί πρότυπο.

Μέθοδος παρακολούθησης: EN 14042 Οδηγίες σχετικά με τις διαδικασίες αξιολόγησης της έκθεσης σε χημικές ή βιολογικές ουσίες

παράγοντες στον αέρα του χώρου εργασίας

Μέθοδος παρακολούθησης: EN 14042 Κατευθυντήριες διαδικασίες για την αξιολόγηση της έκθεσης σε χημικούς ή βιολογικούς παράγοντες στον χώρο εργασίας.

Έλεγχος Μηχανικής: Αποτρέψτε την εξάπλωση της σκόνης! Συνιστάται οι χώροι εργασίας να διαχωρίζονται από τους άλλους

χώρους εργασίας. Κλειστή λειτουργία για την αποφυγή διαρροών. Βελτιώστε τον αερισμό. Ρυθμίστε την αυτόματη συσκευή συναγερμού και

εγκαταστάσεις εξαερισμού έκτακτης ανάγκης. Δημιουργήστε κανάλια εκκένωσης έκτακτης ανάγκης και τις απαραίτητες περιοχές αποστράγγισης. Δημιουργήστε

κόκκινη γραμμή προειδοποίησης περιοχής, σήμα προειδοποίησης και περιγραφή κινεζικής προειδοποίησης και σύστημα συναγερμού επικοινωνίας εγκατάστασης.

Διατίθενται ντους ασφαλείας και εγκαταστάσεις πλύσης ματιών

Μηχανικοί έλεγχοι: Αποτρέψτε τη διασπορά σκόνης! Ο χώρος εργασίας πρέπει να διαχωρίζεται από άλλους χώρους εργασίας. Λειτουργήστε σε κλειστό σύστημα για την αποφυγή διαρροών. Βελτιώστε τον αερισμό. Εγκαταστήστε αυτόματους συναγερμούς.

Εξοπλισμός και εγκαταστάσεις εξαερισμού έκτακτης ανάγκης. Θα πρέπει να προβλέπονται οδοί εκκένωσης έκτακτης ανάγκης και οι απαραίτητες ζώνες υπερχείλισης. Θα πρέπει να υπάρχουν κόκκινες γραμμές προειδοποίησης ζώνης, προειδοποιητικές πινακίδες και οδηγίες προειδοποίησης στα κινεζικά.

Εξοπλισμένο με σύστημα συναγερμού επικοινωνίας. Παρέχει ντους ασφαλείας και σταθμούς πλύσης ματιών.

Αναπνευστική προστασία: Όταν η συγκέντρωση στον αέρα υπερβαίνει το όριο, φορέστε μάσκα αερίων με φίλτρο (μισή

Σε περίπτωση έκτακτης ανάγκης διάσωσης ή εκκένωσης, θα πρέπει να φοράτε αναπνευστική συσκευή. Προστασία αναπνοής: Όταν η συγκέντρωση

στον αέρα υπερβαίνει το κανονικό, φοράτε αναπνευστήρα με φίλτρο (μάσκα μισού προσώπου). Σε περίπτωση έκτακτης ανάγκης διάσωσης ή εκκένωσης, πρέπει να φοράτε αναπνευστήρα με ενσωματωμένο αέρα.

Αναπνευστήρας.

Προστασία ματιών : Φοράτε προστατευτικά γυαλιά χημικής ασφάλειας.

Προστασία σώματος: Φορέστε αντισηπτική στολή διείσδυσης

Προστασία σώματος: Να φοράτε προστατευτικά ρούχα από τοξικές ουσίες.

Προστασία χεριών : Φοράτε λαστιχένια γάντια ανθεκτικά στο λάδι.

Άλλες προφυλάξεις: Απαγορεύεται το κάπνισμα στον χώρο εργασίας. Διατηρήστε καλή συνήθεια.

Υγιεινή. Διατίθενται ντους και εγκαταστάσεις πλύσης ματιών. Άλλες προφυλάξεις:

Απαγορεύεται το κάπνισμα στους χώρους εργασίας. Τηρείτε καλές πρακτικές υγιεινής. Παρέχονται ντους και εγκαταστάσεις πλύσης ματιών.

Σημείωση: Η παρούσα έκθεση δοκιμής θα είναι άκυρη εάν δεν φέρει την ειδική σφραγίδα για τη δοκιμή. Υπεύθυνος μόνο για τα δείγματα που έχουν υποβληθεί σε δοκιμή, άκυρη εάν ξαναγραφεί, προστεθεί και διαγραφεί. Η παρούσα
έκθεση δοκιμής δεν μπορεί να αναπαραχθεί, παρά μόνο στο σύνολό της, χωρίς προηγούμενη γραπτή άδεια της Εταιρείας. Οποιαδήποτε μη εξουσιοδοτημένη τροποποίηση, πλαστογράφηση ή παραποίηση του περιεχομένου ή της εμφάνισης αυτής της έκθεσης είναι παράνομη και οι παραβάτες
μπορούν να διωχθούν στο μέγιστο βαθμό του νόμου. Οποιαδήποτε παράβαση του περιεχομένου της έκθεσης δοκιμής, παρακαλούμε να την προτείνετε εντός 15 ημερών.

Όνομα εργαστηρίου: Soar Testing Certification (GuangDong) Co., Ltd. Διεύθυνση: Δωμάτιο 1093, Αρ. 12, Ανατολικά της Λεωφόρου Houjie, Houjie, Dongguan, Guangdong, Κίνα Ηλεκτρονικό ταχυδρομείο: service@soar-
Ταχυδρομικός Κώδικας: 523945 Τηλ. (86-769) 38937518 Ιστότοπος cert.com ÿhttp://www.soartestlab.com

Machine Translated by Google
Machine Translated by Google

Αναφορά δοκιμής Αριθμός: S241224070007-2 Ημερομηνία: 31 Δεκεμβρίου 2024 Σελίδα 11 από 16

Ενότητα 9 - Φυσικές και Χημικές Ιδιότητες

Θέμα 9: Φυσικές και Χημικές Ιδιότητες

Εμφάνιση: Υγρό

Εμφάνιση: Υγρό

Χρώμα: Πολύχρωμο

Χρώματα: Πολλαπλά χρώματα

Οσμή: Ασθενής οσμή

Οσμή: Ελαφριά οσμή

pH: 6-7

pH: 6-7

Σημείο/εύρος βρασμού: Δεν υπάρχουν διαθέσιμα δεδομένα.

Σημείο/εύρος τήξης: Δεν υπάρχουν διαθέσιμα δεδομένα.

Σημείο ανάφλεξης: 130 ˚

Σημείο ανάφλεξης: 130 ˚C

Πυκνότητα: 1,3 g/cm³

Ανώτερα όρια ευφλεκτότητας (εκρηκτικότητας) στον αέρα - Κατώτερα (vol%) - AOE: Δεν υπάρχουν διαθέσιμα δεδομένα.

Πίεση ατμών: Δεν υπάρχουν διαθέσιμα δεδομένα.

Διαλυτότητα στο νερό: Αδιάλυτο στο νερό

Διαλυτότητα στο νερό: Αδιάλυτο στο νερό

Συντελεστής κατανομής (n-οκτανόλη/νερό): Δεν υπάρχουν διαθέσιμα δεδομένα.

Ιξώδες: Δεν υπάρχουν διαθέσιμα δεδομένα.

Πυκνότητα ατμών : 0,9 g/cm³

Ρυθμός εξάτμισης: Δεν υπάρχουν διαθέσιμα δεδομένα.

Θερμοκρασία ανάφλεξης: Δεν υπάρχουν διαθέσιμα δεδομένα.

Χημικές ιδιότητες: Παρασκευή

Χημικές ιδιότητες: σύνθεση

Σημείωση: Η παρούσα έκθεση δοκιμής θα είναι άκυρη εάν δεν φέρει την ειδική σφραγίδα για τη δοκιμή. Υπεύθυνος μόνο για τα δείγματα που έχουν υποβληθεί σε δοκιμή, άκυρη εάν ξαναγραφεί, προστεθεί και διαγραφεί. Η παρούσα έκθεση δοκιμής δεν μπορεί να αναπαραχθεί, παρά μόνο στο σύνολό της, χωρίς προηγούμενη γραπτή άδεια της Εταιρείας. Οποιαδήποτε μη εξουσιοδοτημένη τροποποίηση, πλαστογράφηση ή παραποίηση του περιεχομένου ή της εμφάνισης αυτής της έκθεσης είναι παράνομη και οι παραβάτες μπορούν να διωχθούν στο μέγιστο βαθμό του νόμου. Οποιαδήποτε παράβαση του περιεχομένου της έκθεσης δοκιμής, παρακαλούμε να την προτείνετε εντός 15 ημερών.

Όνομα εργαστηρίου: Soar Testing Certification (GuangDong) Co., Ltd. Διεύθυνση: Δωμάτιο 1093, Αρ. 12, Ανατολικά της Λεωφόρου Houjie, Houjie, Dongguan, Guangdong, Κίνα Ηλεκτρονικό ταχυδρομείο: service@soar-cert.com ÿhttp://www.soartestlab.com Ιστότοπος
Ταχυδρομικός Κώδικας: 523945 Τηλ. (86-769) 38937518

Machine Translated by Google
Machine Translated by Google

Αναφορά δοκιμής Αριθμός: S241224070007-2 Ημερομηνία: 31 Δεκεμβρίου 2024 Σελίδα 12 από 16

Ενότητα 10 - Σταθερότητα και αντιδραστικότητα

Θέμα 10: Σταθερότητα και αντιδραστικότητα

Σταθερότητα: Σταθερό υπό κανονική θερμοκρασία και πίεση.

Μη συμβατές ουσίες: Ισχυρά οξειδωτικά, ισχυρά οξέα.

Συνθήκες προς αποφυγή: Ηλεκτροστατική εκκένωση, θερμότητα, υγρασία κ.λπ.

Επικίνδυνος Πολυμερισμός: Κανένας.

Επικίνδυνα προϊόντα αποσύνθεσης: Υπό κανονικές συνθήκες αποθήκευσης και χρήσης, η επικίνδυνη αποσύνθεση

Δεν πρέπει να παράγονται προϊόντα. Προϊόντα αποσύνθεσης:

Υπό κανονικές συνθήκες, δεν θα παραχθούν προϊόντα αποσύνθεσης ή άλλες ερεθιστικές ουσίες.

Τμήμα 11 - Τοξικολογικές Πληροφορίες

Στοιχείο 11: Τοξικολογικές πληροφορίες

Οξεία τοξικότητα: Δεν υπάρχουν διαθέσιμα δεδομένα.

Υποξεία και Χρόνια Τοξικότητα: Δεν υπάρχουν διαθέσιμα δεδομένα.

Ερεθισμός: Δεν υπάρχουν διαθέσιμα δεδομένα.

Ερεθισμός: Δεν υπάρχουν διαθέσιμα δεδομένα.

Ευαισθητοποίηση: Δεν υπάρχουν διαθέσιμα δεδομένα.

Αλλεργιογένεση: Δεν υπάρχουν διαθέσιμα δεδομένα.

Μεταλλαξιογένεση: Δεν υπάρχουν διαθέσιμα δεδομένα.

Καρκινογένεση: Δεν υπάρχουν διαθέσιμα δεδομένα.

Άλλα: Δεν υπάρχουν διαθέσιμα δεδομένα.

Άλλα: Δεν υπάρχουν διαθέσιμες πληροφορίες.

Σημείωση: Η παρούσα έκθεση δοκιμής θα είναι άκυρη εάν δεν φέρει την ειδική σφραγίδα για τη δοκιμή. Υπεύθυνος μόνο για τα δείγματα που έχουν υποβληθεί σε δοκιμή, άκυρη εάν ξαναγραφεί, προστεθεί και διαγραφεί. Η παρούσα έκθεση δοκιμής δεν μπορεί να αναπαραχθεί, παρά μόνο στο σύνολό της, χωρίς προηγούμενη γραπτή άδεια της Εταιρείας. Οποιαδήποτε μη εξουσιοδοτημένη τροποποίηση, πλαστογράφηση ή παραποίηση του περιεχομένου ή της εμφάνισης αυτής της έκθεσης είναι παράνομη και οι παραβάτες μπορούν να διωχθούν στο μέγιστο βαθμό του νόμου. Οποιαδήποτε παράβαση του περιεχομένου της έκθεσης δοκιμής, παρακαλούμε να την προτείνετε εντός 15 ημερών.

Όνομα εργαστηρίου: Soar Testing Certification (GuangDong) Co., Ltd. Διεύθυνση: Δωμάτιο 1093, Αρ. 12, Ανατολικά της Λεωφόρου Houjie, Houjie, Dongguan, Guangdong, Κίνα Ηλεκτρονικό ταχυδρομείο: service@soar-cert.com ÿhttp://www.soartestlab.com
Ταχυδρομικός Κώδικας: 523945 Τηλ. (86-769) 38937518 Ιστότοπος

Machine Translated by Google

Αναφορά δοκιμής Αριθμός: S241224070007-2 Ημερομηνία: 31 Δεκεμβρίου 2024 Σελίδα 13 από 16

Ενότητα 12 - Οικολογικές Πληροφορίες

Θέμα 12: Οικολογικές Πληροφορίες

Οικοτοξικότητα: Δεν υπάρχουν διαθέσιμα δεδομένα.

Βιοδιασπώμενο: Δεν υπάρχουν διαθέσιμα δεδομένα.

Μη βιοδιασπώμενο: Δεν υπάρχουν διαθέσιμα δεδομένα.

Βιοσυγκέντρωση ή βιολογική συσσώρευση: Δεν υπάρχουν διαθέσιμα δεδομένα.

Άλλες επιβλαβείς επιπτώσεις: Δεν υπάρχουν διαθέσιμα δεδομένα.

Άλλες ανεπιθύμητες ενέργειες: Δεν υπάρχουν διαθέσιμα δεδομένα.

Άρθρο 13 - Στοιχεία απόρριψης

Θέμα 13: Απόρριψη Αποβλήτων

Φύση των αποβλήτων: Το δείγμα δεν θεωρείται επικίνδυνο απόβλητο, όπως ορίζεται στον κανονισμό (ΕΚ) αριθ. 1272/2008.

Χαρακτηριστικά αποβλήτων: Αυτό το δείγμα δεν θεωρείται επικίνδυνο απόβλητο, όπως ορίζεται στον κανονισμό (ΕΚ) αριθ. 1272/2008.

Μέθοδοι απόρριψης αποβλήτων : Ανατρέξτε στους εθνικούς ή τοπικούς κανονισμούς πριν από τον χειρισμό.

Προσοχή: Αποφύγετε τη ρύπανση του περιβάλλοντος. Αποτρέψτε την είσοδο αποβλήτων σε υπονόμους, επιφανειακά ύδατα και

Υπόγεια ύδατα.

Προφυλάξεις απόρριψης: Αποφύγετε τη ρύπανση του περιβάλλοντος. Αποτρέψτε την είσοδο αποβλήτων σε υπονόμους, επιφανειακά ύδατα και υπόγεια ύδατα.

Σημείωση: Η παρούσα έκθεση δοκιμής θα είναι άκυρη εάν δεν φέρει την ειδική σφραγίδα για τη δοκιμή. Υπεύθυνος μόνο για τα δείγματα που έχουν υποβληθεί σε δοκιμή, άκυρη εάν ξαναγραφεί, προστεθεί και διαγραφεί. Η παρούσα έκθεση δοκιμής δεν μπορεί να αναπαραχθεί, παρά μόνο στο σύνολό της, χωρίς προηγούμενη γραπτή άδεια της Εταιρείας. Οποιαδήποτε μη εξουσιοδοτημένη τροποποίηση, πλαστογράφηση ή παραποίηση του περιεχομένου ή της εμφάνισης αυτής της έκθεσης είναι παράνομη και οι παραβάτες μπορούν να διωχθούν στο μέγιστο βαθμό του νόμου. Οποιαδήποτε παράβαση του περιεχομένου της έκθεσης δοκιμής, παρακαλούμε να την προτείνετε εντός 15 ημερών.

Όνομα εργαστηρίου: Soar Testing Certification (GuangDong) Co., Ltd. Διεύθυνση: Δωμάτιο 1093, Αρ. 12, Ανατολικά της Λεωφόρου Houjie, Houjie, Dongguan, Guangdong, Κίνα Ηλεκτρονικό ταχυδρομείο: service@soar-cert.com ÿhttp://www.soartestlab.com
Ταχυδρομικός Κώδικας: 523945 Τηλ. (86-769) 38937518 Ιστότοπος

Machine Translated by Google

Ενότητα 14 - Πληροφορίες Μεταφοράς

	Χερσαίες μεταφορές (ADR/RID)	Θαλάσσιες μεταφορές (IMDG)	Εναέρια μεταφορά (ICAO/IATA)
Αριθμός OHE:	Δεν ισχύει	Δεν ισχύει	Δεν ισχύει
Αριθμός OHE :			
Κατηγορία κινδύνου μεταφοράς:	Δεν ισχύει	Δεν ισχύει	Δεν ισχύει
Ομάδα συσκευασίας:	Δεν ισχύει	Δεν ισχύει	Δεν ισχύει
Κατηγορία συσκευασίας			
Θαλάσσιος ρύπος	Οχι	Οχι	Οχι
Ειδικές προφυλάξεις για τους χρήστες:	Δεν απαιτείται	Δεν απαιτείται	Δεν απαιτείται
Χύδην μεταφορά σύμφωνα με τη MARPOL	Δεν απαιτείται	Δεν απαιτείται	Δεν απαιτείται
Χύδην μεταφορά σύμφωνα με το Παράρτημα II του 73/78			
Σύμβαση κατά της Ρύπανσης και Κώδικας IBC:			

Μέθοδος συσκευασίας: Δεν υπάρχουν διαθέσιμα δεδομένα

Μέθοδοι μεταφοράς: αεροπορικές, θαλάσσιες, σιδηροδρομικές, αυτοκινητόδρομοι.

Προσοχή κατά τη μεταφορά: Ελέγξτε εάν η συσκευασία των εμπορευματοκιβωτίων είναι ενσωματωμένη ή όχι πριν από τη μεταφορά. Μην αποκαλύπτετε, μην καταρρέετε, μην κατακρημνίζεστε ή μην προκαλείτε ζημιές κατά τη μεταφορά. Μην τοποθετείτε τα εμπορεύματα μαζί με οξειδωτικό και ισχυρό οξύ. Το όχημα μεταφοράς και το πλοίο πρέπει να καθαρίζονται και να αποστειρώνονται, διαφορετικά Δεν επιτρέπεται η συναρμολόγηση αντικειμένων. Κατά τη μεταφορά, το όχημα πρέπει να αποφεύγει την έκθεση σε υγρασία, βροχή και υψηλές θερμοκρασίες. Για τις στάσεις, το όχημα πρέπει να βρίσκεται μακριά από πηγές φωτιάς και θερμότητας. Κατά τη μεταφορά μέσω θαλάσσης, ο χώρος συναρμολόγησης πρέπει να βρίσκεται μακριά από το υπνοδωμάτιο και την κουζίνα και να είναι απομονωμένος από το μηχανοστάσιο, την παροχή ρεύματος και τη φωτιά. πηγή.

Προφυλάξεις κατά τη μεταφορά: Πριν από τη μεταφορά, ελέγξτε ότι τα δοχεία συσκευασίας είναι άθικτα και σφραγισμένα. Κατά τη μεταφορά, βεβαιωθείτε ότι τα δοχεία δεν παρουσιάζουν διαρροή, δεν καταρρέουν, δεν πέφτουν ή δεν παθαίνουν ζημιά. Ανάμειξη ή μεταφορά με οξειδωτικά, χημικά τροφίμων κ.λπ., απαγορεύεται αυστηρά. Τα οχήματα και τα δοχεία μεταφοράς πρέπει να καθαρίζονται και να απολυμαίνονται σχολαστικά. Διαφορετικά, δεν επιτρέπεται η μεταφορά άλλων αντικειμένων. Τα οχήματα πρέπει να προστατεύονται από τη βροχή και τις υψηλές θερμοκρασίες. κατά τη μεταφορά. Όταν τα οχήματα σταματούν καθ' οδόν, θα πρέπει να φυλάσσονται μακριά από γυμνές φλόγες και πηγές θερμότητας υψηλής θερμοκρασίας. Όταν μεταφέρονται δια θαλάσσης, η θέση φόρτωσης θα πρέπει να βρίσκεται μακριά από υπνοδωμάτια και κουζίνες και να είναι απομονωμένη. από το μηχανοστάσιο, τις πηγές ενέργειας και τις πηγές πυρκαγιάς.

Σημείωση: Η παρούσα έκθεση δοκιμής θα είναι άκυρη εάν δεν φέρει την ειδική σφραγίδα για τη δοκιμή. Υπεύθυνος μόνο για τα δείγματα που έχουν υποβληθεί σε δοκιμή, άκυρη εάν ξαναγραφεί, προστεθεί και διαγραφεί. Η παρούσα έκθεση δοκιμής δεν μπορεί να αναπαραχθεί, παρά μόνο στο σύνολό της, χωρίς προηγούμενη γραπτή άδεια της Εταιρείας. Οποιαδήποτε μη εξουσιοδοτημένη τροποποίηση, πλαστογράφηση ή παραποίηση του περιεχομένου ή της εμφάνισης αυτής της έκθεσης είναι παράνομη και οι παραβάτες μπορούν να διωχθούν στο μέγιστο βαθμό του νόμου. Οποιαδήποτε παράβαση του περιεχομένου της έκθεσης δοκιμής, παρακαλούμε να την προτείνετε εντός 15 ημερών.

Όνομα εργαστηρίου: Soar Testing Certification (GuangDong) Co., Ltd. Διεύθυνση: Δωμάτιο 1093, Αρ. 12, Ανατολικά της Λεωφόρου Houjie, Houjie, Dongguan, Guangdong, Κίνα Ηλεκτρονικό ταχυδρομείο: service@soar-Ταχυδρομικός Κώδικας: 523945 Τηλ. (86-769) 38937518 Ιστότοπος cert.com ÿhttp://www.soartestlab.com

Machine Translated by Google
Machine Translated by Google

Αναφορά δοκιμής Αριθμός: S241224070007-2 Ημερομηνία: 31 Δεκεμβρίου 2024 Σελίδα 15 από 16

Ενότητα 15 - Κανονιστικές Πληροφορίες

Θέμα 15: Κανονιστικές πληροφορίες

Κανονιστικές πληροφορίες: ISO 11014-2009 Δελτίο δεδομένων ασφαλείας για χημικά προϊόντα - Περιεχόμενο και σειρά ενοτήτων.

Κανονισμός (ΕΚ) αριθ. 1272/2008 Ταξινόμηση, επισήμανση και συσκευασία ουσιών και μειγμάτων.

Άρθρο 16 - Πρόσθετες Πληροφορίες

Θέμα 16: Άλλες πληροφορίες

Κατά την καλύτερη γνώση μας, οι πληροφορίες που περιέχονται στο παρόν είναι ακριβείς. Ωστόσο, ούτε τα προαναφερθέντα

Ο προμηθευτής, ούτε οι θυγατρικές του, αναλαμβάνουν οποιαδήποτε ευθύνη για την ακρίβεια ή την πληρότητα των πληροφορίες που περιέχονται στο παρόν.

Ο τελικός προσδιορισμός της καταλληλότητας οποιουδήποτε υλικού αποτελεί αποκλειστική ευθύνη του χρήστη. Όλα τα υλικά ενδέχεται να παρουσιάζουν

άγνωστοι κίνδυνοι και θα πρέπει να χρησιμοποιούνται με προσοχή. Παρόλο που ορισμένοι κίνδυνοι περιγράφονται στο παρόν, δεν μπορούμε να

Εγγυόμαστε ότι αυτοί είναι οι μόνοι κίνδυνοι που υπάρχουν. Τα παραπάνω

Οι πληροφορίες βασίζονται στην ακρίβεια των δεδομένων. Ωστόσο, δεν αναλαμβάνουμε καμία ευθύνη για την εφαρμογή ή την τροποποίησή τους υπό συνθήκες πέραν του ελέγχου μας.

Δεν φέρουμε καμία ευθύνη. Αυτές οι πληροφορίες διαμορφώνονται εάν ο παραλήπτης καθορίσει τον συγκεκριμένο σκοπό για τον οποίο προορίζεται το υλικό.

Παρατήρηση: Η έκθεση αξιολόγησης βασίζεται σε δεδομένα της επίσημης ιστοσελίδας και σε πληροφορίες για την προμήθεια των πελατών, μόνο για

Αυτή η έκθεση αξιολόγησης προορίζεται για έρευνα πελατών, διδασκαλία, εσωτερικό έλεγχο ποιότητας, ανάπτυξη προϊόντων και άλλους σκοπούς, μόνο για αναφορά. Σημείωση: Αυτή η έκθεση αξιολόγησης βασίζεται σε δεδομένα επίσημων ιστότοπων και πληροφορίες που παρέχονται από πελάτες και προορίζεται αποκλειστικά για έρευνα πελατών, διδασκαλία, εσωτερικό έλεγχο ποιότητας, ανάπτυξη προϊόντων και άλλους σκοπούς.

αναφορά.

Σημείωση: Η παρούσα έκθεση δοκιμής θα είναι άκυρη εάν δεν φέρει την ειδική σφραγίδα για τη δοκιμή. Υπεύθυνος μόνο για τα δείγματα που έχουν υποβληθεί σε δοκιμή, άκυρη εάν ξαναγραφεί, προστεθεί και διαγραφεί. Η παρούσα έκθεση δοκιμής δεν μπορεί να αναπαραχθεί, παρά μόνο στο σύνολό της, χωρίς προηγούμενη γραπτή άδεια της Εταιρείας. Οποιαδήποτε μη εξουσιοδοτημένη τροποποίηση, πλαστογράφηση ή παραποίηση του περιεχομένου ή της εμφάνισης αυτής της έκθεσης είναι παράνομη και οι παραβάτες μπορούν να διωχθούν στο μέγιστο βαθμό του νόμου. Οποιαδήποτε παράβαση του περιεχομένου της έκθεσης δοκιμής, παρακαλούμε να την προτείνετε εντός 15 ημερών.

Όνομα εργαστηρίου: Soar Testing Certification (GuangDong) Co., Ltd. Διεύθυνση: Δωμάτιο 1093, Αρ. 12, Ανατολικά της Λεωφόρου Houjie, Houjie, Dongguan, Guangdong, Κίνα Ηλεκτρονικό ταχυδρομείο: service@soar-Ταχυδρομικός Κώδικας: 523945 Τηλ. (86-769) 38937518 Ιστότοπος cert.com ÿhttp://www.soartestlab.com

Machine Translated by Google
Machine Translated by Google

Αναφορά δοκιμής Αριθμός: S241224070007-2 Ημερομηνία: 31 Δεκεμβρίου 2024 Σελίδα 16 από 16

Φωτογραφία του δείγματος:\

Δείγμα φωτογραφίας:

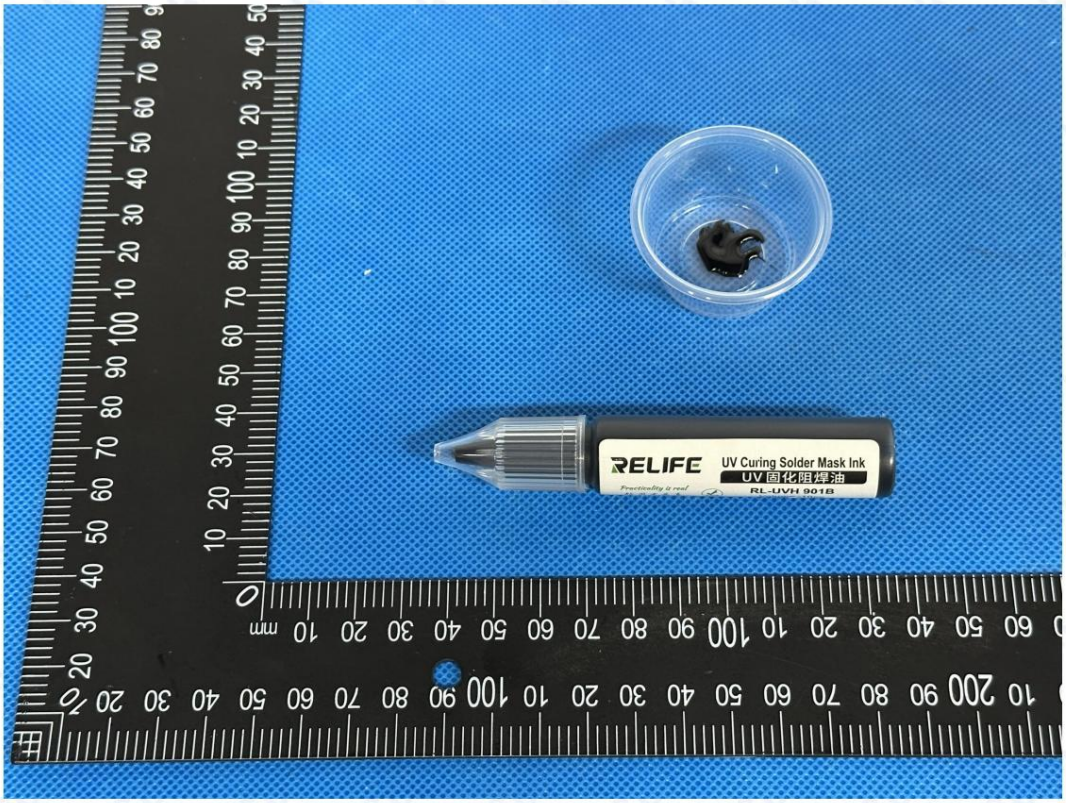

Αυτή η φωτογραφία προορίζεται μόνο για χρήση με την αρχική αναφορά SOAR.

*** ***

Τέλος αναφοράς

*** ***

Τέλος αναφοράς

Σημείωση: Η παρούσα έκθεση δοκιμής θα είναι άκυρη εάν δεν φέρει την ειδική σφραγίδα για τη δοκιμή. Υπεύθυνος μόνο για τα δείγματα που έχουν υποβληθεί σε δοκιμή, άκυρη εάν ξαναγραφεί, προστεθεί και διαγραφεί. Η παρούσα έκθεση δοκιμής δεν μπορεί να αναπαραχθεί, παρά μόνο στο σύνολό της, χωρίς προηγούμενη γραπτή άδεια της Εταιρείας. Οποιαδήποτε μη εξουσιοδοτημένη τροποποίηση, πλαστογράφηση ή παραποίηση του περιεχομένου ή της εμφάνισης αυτής της έκθεσης είναι παράνομη και οι παραβάτες μπορούν να διωχθούν στο μέγιστο βαθμό του νόμου. Οποιαδήποτε παράβαση του περιεχομένου της έκθεσης δοκιμής, παρακαλούμε να την προτείνετε εντός 15 ημερών.

Όνομα εργαστηρίου: Soar Testing Certification (GuangDong) Co., Ltd. Διεύθυνση: Δωμάτιο 1093, Αρ. 12, Ανατολικά της Λεωφόρου Houjie, Houjie, Dongguan, Guangdong, Κίνα Ηλεκτρονικό ταχυδρομείο: service@soar-Ταχυδρομικός Κώδικας: 523945 Τηλ. (86-769) 38937518 Ιστότοπος cert.com ÿhttp://www.soartestlab.com

Machine Translated by Google
Machine Translated by Google

Raport z testów Numer: S241224070007-2 Data: 31 grudnia 2024 r. Strona 1 z 16

Karta charakterystyki

Karta charakterystyki bezpieczeństwa

Nazwa próbki: Flux

Nazwa próbki: Odporność na lutowanie

Testowany model:RL-UVH901B

Główny model testowy: RL-UVH901B

Dodatkowe modele: RL-UVH900, RL-UVH900B, RL-UVH900, RL-UVH900Y, RL-UVH900W

RL-UVH900BLÿRL-UVH901BÿRL-UVH901GÿRL-UVH901RÿRL-UVH901YÿRL-UVH901WÿRL-UVH901BLÿ

RL-UVH902ÿRL-UVH902GÿRL-UVH902BÿRL-UVH902YÿRL-UVH902RÿRL-UVH902BLÿRL-UVH903ÿ

RL-UVH903GÿRL-UVH903BÿRL-UVH903YÿRL-UVH903RÿRL-UVH903BLÿRL-UVH904ÿRL-UVH904Gÿ

RL-UVH904BÿRL-UVH904YÿRL-UVH904RÿRL-UVH904BLÿRL-UVH905ÿRL-UVH905GÿRL-UVH905Bÿ

RL-UVH905YÿRL-UVH905RÿRL-UVH905BLÿRL-UVH906ÿRL-UVH906GÿRL-UVH906BÿRL-UVH906Yÿ

RL-UVH906RÿRL-UVH906BLÿRL-UVH907ÿRL-UVH907GÿRL-UVH907BÿRL-UVH907YÿRL-UVH907Rÿ

RL-UVH907BLÿRL-UVH908ÿRL-UVH908GÿRL-UVH908BÿRL-UVH908YÿRL-UVH908RÿRL-UVH908BL

Klient: Guangzhou Sunshine Electronics Technology Co.,Ltd

Nazwa klienta: Guangzhou Xinxun Electronic Technology Co., Ltd.

Adres klienta: 16. piętro, ulica Baihesha nr 9, dzielnica Liwan, Kanton

Adres klienta: 16. piętro, ulica Baihesha nr 9, dzielnica Liwan, Kanton

Soar Testing Certification (GuangDong) Co., Ltd.

NAPISANE PRZEZ	Zrecenzowane przez	ZATWIERDZONE PRZEZ
Zooey Zhang	Kira Fu	Eric Wu, Frank Wu
Zooey Zhang	Kira Fu	Eric Wu, Frank Wu
		Zatwierdzony sygnatariusz

Uwaga: Niniejszy raport z badań będzie nieważny, jeśli nie zostanie ostemplowany specjalną pieczęcią. Odpowiedzialność ponosi wyłącznie za przetestowane próbki, a nieważny w przypadku przepisywania, dodawania i usuwania. Niniejszy raport z badań nie może być powielany, z wyjątkiem całości, bez uprzedniej pisemnej zgody Spółki. Wszelkie nieautoryzowane zmiany, fałszowanie lub podrabianie treści lub wyglądu niniejszego raportu są niezgodne z prawem, a osoby naruszające te zasady mogą być ścigane z całą surowością prawa. Wszelkie zastrzeżenia dotyczące treści raportu z badań należy zgłaszać w ciągu 15 dni.

Nazwa laboratorium: Soar Testing Certification (GuangDong) Co., Ltd. Adres: Pokój 1093, nr 12, East of Houjie Avenue, Houjie, Dongguan, Guangdong, Chiny E-mail: service@soar-
Kod pocztowy: 523945 Telÿ(86-769) 38937518 Strona internetowa cert.comÿhttp://www.soartestlab.com

Machine Translated by Google

Karta charakterystyki substancji niebezpiecznej

(MSD)

Sekcja 1 - Identyfikacja produktu chemicznego i firmy

Pierwsza pozycja: Nazwa chemiczna i informacje o producencie

Nazwa próbki: Flux

Testowany model:RL-UVH901B

Główny model testowy: RL-UVH901B

Dodatkowe modele: RL-UVH900, RL-UVH900B, RL-UVH900, RL-UVH900Y, RL-UVH900W

RL-UVH900BLÿRL-UVH901BÿRL-UVH901GÿRL-UVH901RÿRL-UVH901YÿRL-UVH901WÿRL-UVH901BLÿ

RL-UVH902ÿRL-UVH902GÿRL-UVH902BÿRL-UVH902YÿRL-UVH902RÿRL-UVH902BLÿRL-UVH903ÿ

RL-UVH903GÿRL-UVH903BÿRL-UVH903YÿRL-UVH903RÿRL-UVH903BLÿRL-UVH904ÿRL-UVH904Gÿ

RL-UVH904BÿRL-UVH904YÿRL-UVH904RÿRL-UVH904BLÿRL-UVH905ÿRL-UVH905GÿRL-UVH905Bÿ

RL-UVH905YÿRL-UVH905RÿRL-UVH905BLÿRL-UVH906ÿRL-UVH906GÿRL-UVH906BÿRL-UVH906Yÿ

RL-UVH906RÿRL-UVH906BLÿRL-UVH907ÿRL-UVH907GÿRL-UVH907BÿRL-UVH907YÿRL-UVH907Rÿ

RL-UVH907BL, RL-UVH908, RL-UVH908G, RL-UVH908B, RL-UVH908Y, RL-UVH908R, RL-UVH908BL Znak towarowy: Quick, Sunshine,

Klient RELIFE: Guangzhou Sunshine

Electronics Technology Co., Ltd.

Adres klienta : 16. piętro, ulica Baihesha nr 9, dzielnica Liwan, Kanton

Producent: Foshan Xinheng Technology Co., Ltd. Adres:

5 piętro, budynek 3, Liandong Intelligent

Park produkcyjny, nr 105, Shilong North

Adres producenta: 5 piętro, budynek 3,

Park Inteligentnej Produkcji Liandong, Shilong North Road nr 105, ulica Guicheng, dzielnica Nanhai, miasto Foshan

Osoba kontaktowa: Lin Jihua

Tel.: +86 135 3898 6190

Telefon komórkowy: +86 135 3898 6190 E-

poczta: Sunshine01@exinxun.com

Uwaga: Niniejszy raport z badań będzie nieważny, jeśli nie zostanie ostemplowany specjalną pieczęcią. Odpowiedzialność ponosi wyłącznie za przetestowane próbki, a nieważny w przypadku przepisywania, dodawania i usuwania. Niniejszy raport z badań nie może być powielany, z wyjątkiem całości, bez uprzedniej pisemnej zgody Spółki. Wszelkie nieautoryzowane zmiany, fałszowanie lub podrabianie treści lub wyglądu niniejszego raportu są niezgodne z prawem, a osoby naruszające te zasady mogą być ścigane z całą surowością prawa. Wszelkie zastrzeżenia dotyczące treści raportu z badań należy zgłaszać w ciągu 15 dni.

Machine Translated by Google
Machine Translated by Google

Raport z testów Numer: S241224070007-2 Data: 31 grudnia 2024 r. Strona 3 z 16

Sekcja 2 – Identyfikacja zagrożeń

Druga pozycja: Informacje o zagrożeniach

Stopień śmiertelności: Zgodnie z rozporządzeniem (WE) nr 1272/2008 próbka nie jest dzielona na niebezpieczne artykuł.

Klasyfikacja zagrożeń: Zgodnie z dyrektywą (WE) nr 1272/2008 próbka ta nie jest klasyfikowana jako materiał niebezpieczny.

Trasa inwazji:

Droga włamania:

Kontakt ze skórą: Może podrażniać skórę

Kontakt ze skórą: Może powodować podrażnienie skóry.

Kontakt z oczami : Może podrażniać oczy.

Wdychanie: Wdychanie oparów jest szkodliwe.

Połknięcie: Połknięcie może spowodować rozstrój żołądka.

Zagrożenia dla zdrowia: Może podrażniać skórę i oczy. Wdychanie oparów jest szkodliwe. Może powodować fizyczne dolegliwości, jeśli połknięte.

Zagrożenia dla zdrowia: Może podrażniać skórę i oczy. Wdychanie oparów jest szkodliwe. Połknięcie może powodować dyskomfort.

Zagrożenia dla środowiska: Nie należy uwalniać materiałów do otaczającego środowiska, chyba że jest to dozwolone przez

Rząd. Środowisko

Zagrożenia: Nie należy uwalniać materiałów do otaczającego środowiska bez pozwolenia władz.

Niebezpieczeństwo poparzenia i wybuchu : Próbka nie jest palna.

Uwaga: Niniejszy raport z badań będzie nieważny, jeśli nie zostanie ostemplowany specjalną pieczęcią. Odpowiedzialność ponosi wyłącznie za przetestowane próbki, a nieważny w przypadku przepisywania, dodawania i usuwania. Niniejszy raport z badań nie może być powielany, z wyjątkiem całości, bez uprzedniej pisemnej zgody Spółki. Wszelkie nieautoryzowane zmiany, fałszowanie lub podrabianie treści lub wyglądu niniejszego raportu są niezgodne z prawem, a osoby naruszające te zasady mogą być ścigane z całą surowością prawa. Wszelkie zastrzeżenia dotyczące treści raportu z badań należy zgłaszać w ciągu 15 dni.

Nazwa laboratorium: Soar Testing Certification (GuangDong) Co., Ltd. Adres: Pokój 1093, nr 12, East of Houjie Avenue, Houjie, Dongguan, Guangdong, Chiny E-mail: service@soar-
Kod pocztowy: 523945 Telý(86-769) 38937518 Strona internetowa cert.comýhttp://www.soartestlab.com

Machine Translated by Google

Raport z testów Numer: S241224070007-2 Data: 31 grudnia 2024 r. Strona 4 z 16

Sekcja 3 – Skład/Informacje o składnikach

Trzecia pozycja: Informacje o składzie

Pureÿ Domieszkaÿ

Czysty ÿ Mieszanka ÿ

Kompozycja:

Skład chemiczny:

Nazwa chemiczna Nazwa chemiczna	Numer CAS Numer wniosku o streszczenia chemiczne	Kompozycja (w % wag.) Procentowa zawartość składników
Żywice epoksydowe Żywica epoksydowa Działanie żrące/drażniące na skórę, kategoria 2, H315 Działanie żrące/drażniące na skórę, kategoria 2, H315 Działanie uczulające na skórę, kategoria 1, H317 Kategoria alergenu skórnego 1, H317 Poważne uszkodzenie oczu / podrażnienie oczu Kategoria 2, H319 Ciężkie uszkodzenie oczu/działanie drażniące na oczy, kategoria 2, H319 Niebezpieczne dla środowiska wodnego - przewlekła kategoria 2, H411 Zagrożenia dla środowiska wodnego – kategoria zagrożenia długotrwałego 2, H411	61788-97-4	32%
Triakrylan etoksylatu trimetylolopropanu Triakrylan etoksylowanego trimetylolopropanu Działanie uczulające na skórę, kategoria 1, H317 Kategoria alergenu skórnego 1, H317 Poważne uszkodzenie oczu/działanie drażniące na oczy Kategoria 2, H319 Ciężkie uszkodzenie oczu/działanie drażniące na oczy, kategoria 2, H319	28961-43-5	16%
2-hydroksyetylometakrylan Metakrylan hydroksyetylu Działanie żrące/drażniące na skórę, kategoria 2, H315 Działanie żrące/drażniące na skórę, kategoria 2, H315 Poważne uszkodzenie oczu / podrażnienie oczu Kategoria 2, H319 Ciężkie uszkodzenie oczu/działanie drażniące na oczy, kategoria 2, H319 Działanie uczulające na skórę, kategoria 1, H317 Kategoria alergenu skórnego 1, H317	868-77-9	13%

Uwaga: Niniejszy raport z badań będzie nieważny, jeśli nie zostanie ostemplowany specjalną pieczęcią. Odpowiedzialność ponosi wyłącznie za przetestowane próbki, a nieważny w przypadku przepisywania, dodawania i usuwania. Niniejszy raport z badań nie może być powielany, z wyjątkiem całości, bez uprzedniej pisemnej zgody Spółki. Wszelkie nieautoryzowane zmiany, fałszowanie lub podrabianie treści lub wyglądu niniejszego raportu są niezgodne z prawem, a osoby naruszające te zasady mogą być ścigane z całą surowością prawa. Wszelkie zastrzeżenia dotyczące treści raportu z badań należy zgłaszać w ciągu 15 dni.

Nazwa laboratorium: Soar Testing Certification (GuangDong) Co., Ltd. Adres: Pokój 1093, nr 12, East of Houjie Avenue, Houjie, Dongguan, Guangdong, Chiny E-mail: service@soar-
Kod pocztowy: 523945 Telÿ(86-769) 38937518 Strona internetowa cert.comÿhttp://www.soartestlab.com

Machine Translated by Google

Raport z testów Numer: S241224070007-2 Data: 31 grudnia 2024 r. Strona 5 z 16

2-etyloantrachinon 2-etyloantrachinon Rakotwórczość, kategoria 1B, H350 Kategoria rakotwórczości 1B, H350 Toksyczność dla konkretnych narządów docelowych – powtarzana, kategoria 2, H373 Toksyczność dla konkretnych narządów docelowych, kategoria powtarzanego narażenia 2, H373 Niebezpieczne dla środowiska wodnego - ostre Kategoria 1, H400 Zagrożenie dla środowiska wodnego – kategoria zagrożenia ostrego 1, H400 Niebezpieczne dla środowiska wodnego - przewlekła kategoria 1, H410 Zagrożenia dla środowiska wodnego – kategoria zagrożenia długotrwałego 1, H410	84-51-5	4%
tlenek fenylobis(2,4,6-trimetylobenzoilo)-fosfiny Tlenek bis(2,4,6-trimetylobenzoilo)fosfiny fenylenolu Działanie uczulające na skórę, kategoria 1, H317 Kategoria alergenu skórnego 1, H317 Niebezpieczne dla środowiska wodnego – przewlekła kategoria 4, H413 Zagrożenia dla środowiska wodnego – kategoria zagrożenia długotrwałego 4, H413	162881-26-7	1%
Zieleń ftalocyjaninowa G Zieleń ftalocyjaninowa	1328-53-6	2%
Talk talk w proszku	14807-96-6	32%

Uwaga: Niniejszy raport z badań będzie nieważny, jeśli nie zostanie ostemplowany specjalną pieczęcią. Odpowiedzialność ponosi wyłącznie za przetestowane próbki, a nieważny w przypadku przepisywania, dodawania i usuwania. Niniejszy raport z badań nie może być powielany, z wyjątkiem całości, bez uprzedniej pisemnej zgody Spółki. Wszelkie nieautoryzowane zmiany, fałszowanie lub podrabianie treści lub wyglądu niniejszego raportu są niezgodne z prawem, a osoby naruszające te zasady mogą być ścigane z całą surowością prawa. Wszelkie zastrzeżenia dotyczące treści raportu z badań należy zgłaszać w ciągu 15 dni.

Nazwa laboratorium: Soar Testing Certification (GuangDong) Co., Ltd. Adres: Pokój 1093, nr 12, East of Houjie Avenue, Houjie, Dongguan, Guangdong, Chiny E-mail: service@soar-
Kod pocztowy: 523945 Telý(86-769) 38937518 Strona internetowa cert.comýhttp://www.soartestlab.com

Machine Translated by Google

Raport z testów Numer: S241224070007-2 Data: 31 grudnia 2024 r. Strona 6 z 16

Rozdział 4 – Środki pierwszej pomocy

Czwarty punkt: Środki pierwszej pomocy

Kontakt ze skórą: Zdjąć zanieczyszczoną odzież i dokładnie spłukać skórę bieżącą wodą lub wodą z mydłem. Zwróć się o pomoc lekarską.

Kontakt ze skórą: Zdjąć zanieczyszczoną odzież i dokładnie umyć skórę wodą z mydłem. Zasięgnąć porady lekarza.

Dotyk oczu: uniesienie górnej i dolnej powieki (jeśli to możliwe, wyjmij soczewki kontaktowe), przepłucz oczy dużą ilością wody wodę lub wodę solną. Zasięgnąć porady lekarza.

Kontakt z oczami: Unieść powieki (jeśli to możliwe, wyjąć soczewki kontaktowe) i przemyć bieżącą wodą lub roztworem soli fizjologicznej. Zasięgnąć porady lekarza.

Wdychanie: W przypadku narażenia na opary z powodu przegrzania, należy natychmiast wyjść na świeże powietrze. Zapewnić drożność dróg oddechowych. Wygładzić. Jeśli to możliwe, użyć tlenu. Zasięgnąć porady lekarskiej. Wdychanie:

Natychmiast wyjdź na świeże powietrze. Utrzymuj drożność dróg oddechowych. W przypadku trudności z oddychaniem, podaj tlen. Zasięgnij porady lekarza.

Połknięcie: Wypłukać usta. Nie wywoływać wymiotów. Zasięgnąć porady lekarza.

Uwaga: Niniejszy raport z badań będzie nieważny, jeśli nie zostanie ostemplowany specjalną pieczęcią. Odpowiedzialność ponosi wyłącznie za przetestowane próbki, a nieważny w przypadku przepisywania, dodawania i usuwania. Niniejszy raport z badań nie może być powielany, z wyjątkiem całości, bez uprzedniej pisemnej zgody Spółki. Wszelkie nieautoryzowane zmiany, fałszowanie lub podrabianie treści lub wyglądu niniejszego raportu są niezgodne z prawem, a osoby naruszające te zasady mogą być ścigane z całą surowością prawa. Wszelkie zastrzeżenia dotyczące treści raportu z badań należy zgłaszać w ciągu 15 dni.

Nazwa laboratorium: Soar Testing Certification (GuangDong) Co., Ltd. Adres: Pokój 1093, nr 12, East of Houjie Avenue, Houjie, Dongguan, Guangdong, Chiny E-mail: service@soar-
Kod pocztowy: 523945 Telý(86-769) 38937518 Strona internetowa cert.comýhttp://www.soartestlab.com

Machine Translated by Google
Machine Translated by Google

Raport z testów Numer: S241224070007-2 Data: 31 grudnia 2024 r. Strona 7 z 16

Sekcja 5 – Środki przeciwpożarowe

Piąty punkt: Środki zapobiegania pożarom

Niebezpieczne właściwości: Brak szczególnych właściwości sprzyjających spalaniu i wybuchowi.

Niebezpieczne produkty spalania: Nieznany produkt rozkładu

Niebezpieczne produkty spalania: Nieznane produkty rozkładu.

Metoda i środki gaśnicze: Personel musi być wyposażony w maskę filtrującą (maskę pełną) lub aparat oddechowy z izolacją.

Personel musi nosić odzież chroniącą przed ogniem i toksycznym gazem. Gaszenie pożaru odbywa się pod wiatr.

kierunku. Wynieść pojemnik na otwartą przestrzeń tak szybko, jak to możliwe. Spryskać pojemniki wodą w

kominka, aby utrzymać je w chłodzie do momentu całkowitego ugaszenia. Jeśli pojemnik w ogniu zmienił kolor lub wydał dźwięk

Należy natychmiast ewakuować z urządzenia bezpieczeństwa. Media: woda mętna, piana, proszek gaśniczy, CO2, glina piaszczysta. Metody gaszenia i

agenci:

Strażacy muszą używać pełnotwarzowych aparatów oddechowych lub autonomicznych aparatów oddechowych oraz pełnej odzieży ognioodpornej i odpornej na działanie chemikaliów. Pożar należy gasić od strony nawietrznej.

Pożar. W miarę możliwości przenieś pojemniki z miejsca pożaru na otwartą przestrzeń. Spryskaj wodą, aby utrzymać pojemniki w miejscu pożaru w chłodzie do momentu ugaszenia pożaru. Jeśli pojemniki w miejscu pożaru zmieniły kolor lub zostały rozlane, podejmij odpowiednie działania.

W przypadku usłyszenia dźwięku z urządzenia do redukcji ciśnienia, należy natychmiast ewakuować się. Środki gaśnicze: rozpylona woda, piana, proszek gaśniczy, dwutlenek węgla, piasek.

Uwaga: Niniejszy raport z badań będzie nieważny, jeśli nie zostanie ostemplowany specjalną pieczęcią. Odpowiedzialność ponosi wyłącznie za przetestowane próbki, a nieważny w przypadku przepisywania, dodawania i usuwania. Niniejszy raport z badań nie może być powielany, z wyjątkiem całości, bez uprzedniej pisemnej zgody Spółki. Wszelkie nieautoryzowane zmiany, fałszowanie lub podrabianie treści lub wyglądu niniejszego raportu są niezgodne z prawem, a osoby naruszające te zasady mogą być ścigane z całą surowością prawa. Wszelkie zastrzeżenia dotyczące treści raportu z badań należy zgłaszać w ciągu 15 dni.

Nazwa laboratorium: Soar Testing Certification (GuangDong) Co., Ltd. Adres: Pokój 1093, nr 12, East of Houjie Avenue, Houjie, Dongguan, Guangdong, Chiny E-mail: service@soar-
Kod pocztowy: 523945 Telý(86-769) 38937518 Strona internetowa cert.comýhttp://www.soartestlab.com

Machine Translated by Google

Raport z testów Numer: S241224070007-2 Data: 31 grudnia 2024 r. Strona 8 z 16

Rozdział 6 – Postępowanie w przypadku przypadkowego uwolnienia

Pozycja 6: Reakcja awaryjna na wycieki

Środki ochronne, wyposażenie ochronne i procedury postępowania w sytuacjach awaryjnych dla operatorów :

Zaleca się, aby personel ratowniczy nosił aparaty oddechowe z możliwością przenoszenia powietrza, odzież antystatyczną i odzież gumową

Rękawice odporne na olej. Nie dotykać ani nie przenosić rozlanego płynu. Cały sprzęt używany podczas pracy powinien być uziemiony.

W miarę możliwości oddal źródło wycieku. Wyeliminuj wszystkie źródła zapłonu.

Wyznacz strefę ostrzegawczą zgodnie z obszarem narażonym na przepływ cieczy, rozprzestrzenianie się pary lub pyłu i ewakuuj

Personel nieistotny powinien być trzymany z dala od strefy bezpieczeństwa, od strony wiatru bocznego lub nawietrznego. Środki ochrony pracowników,

sprzęt i procedury reagowania w sytuacjach awaryjnych: Zaleca się, aby ratownicy nosili autonomiczne aparaty oddechowe, odzież antystatyczną i gumowe rękawice odporne na olej.

Przykryj. Nie dotykaj ani nie przekraczaj wyciekającego materiału. Cały sprzęt używany podczas pracy powinien być uziemiony. W miarę możliwości odizoluj źródło wycieku. Wyeliminuj wszystkie źródła zapłonu.

Ustalana jest strefa ostrzegawcza na podstawie obszaru objętego przepływem cieczy, pary lub rozprzestrzenianiem się pyłu, a postronny personel jest ewakuowany do bezpiecznej strefy z kierunku bocznego lub nawietrznego.

Środki ochrony środowiska: ogranicz wycieki, aby uniknąć zanieczyszczenia środowiska. Zapobiegaj wyciekom z

Zatrzymanie wyciekającego materiału w kanalizacji, wodach powierzchniowych i gruntowych. Środowisko

Środki ochrony: Zabezpiecz wyciek, aby zapobiec zanieczyszczeniu środowiska. Nie dopuść do przedostania się wycieku do kanalizacji, wód powierzchniowych i wód gruntowych.

Metody ograniczania i usuwania wycieków substancji chemicznych oraz stosowane materiały do ich utylizacji:

Metody ograniczania i usuwania rozlanych substancji chemicznych oraz materiały używane do ich utylizacji:

Niewielki wyciek: Zbierz wyciekający płyn w jak największym stopniu do szczelnego pojemnika. Wchłoń za pomocą

W przypadku małych wycieków: W miarę możliwości zebrać rozlany płyn do szczelnego pojemnika. Zebrać piaskiem, węglem aktywnym lub innym obojętnym materiałem.

materiał i przenieść w bezpieczne miejsce. Nie wrzucać do kanalizacji.

Nie wrzucać do kanalizacji.

Duży wyciek: zbuduj nasyp lub wykop dół, aby go zatrzymać. Uszczelnij rurę spustową. Przykryj pianką, aby zapobiec wyciekowi.

Odparowanie. Przeniesienie do cysterny lub specjalnego kolektora z pompą przeciwwybuchową w celu recyklingu lub transportu.

Do składowiska odpadów. Duży wyciek:

Zbuduj wały lub wykop doły, aby powstrzymać wyciek. Uszczelnij rury spustowe. Pokryj pianą, aby zapobiec parowaniu. Przelej do cystern lub specjalistycznych pojemników za pomocą pomp przeciwwybuchowych.

Poddać recyklingowi lub przetransportować do zakładu przetwarzania odpadów w celu utylizacji.

Uwaga: Niniejszy raport z badań będzie nieważny, jeśli nie zostanie ostemplowany specjalną pieczęcią. Odpowiedzialność ponosi wyłącznie za przetestowane próbki, a nieważny w przypadku przepisywania, dodawania i usuwania. Niniejszy raport z badań nie może być powielany, z wyjątkiem całości, bez uprzedniej pisemnej zgody Spółki. Wszelkie nieautoryzowane zmiany, fałszowanie lub podrabianie treści lub wyglądu niniejszego raportu są niezgodne z prawem, a osoby naruszające te zasady mogą być ścigane z całą surowością prawa. Wszelkie zastrzeżenia dotyczące treści raportu z badań należy zgłaszać w ciągu 15 dni.

Nazwa laboratorium: Soar Testing Certification (GuangDong) Co., Ltd. Adres: Pokój 1093, nr 12, East of Houjie Avenue, Houjie, Dongguan, Guangdong, Chiny E-mail: service@soar-
Kod pocztowy: 523945 Telý(86-769) 38937518 Strona internetowa cert.comýhttp://www.soartestlab.com

Machine Translated by Google

Raport z testów Numer: S241224070007-2 Data: 31 grudnia 2024 r. Strona 9 z 16

Sekcja 7 – Postępowanie i przechowywanie

Pozycja 7: Eksploatacja i przechowywanie

Postępowanie: Operatorzy powinni przejść specjalne szkolenie i ściśle przestrzegać procedur operacyjnych. Postępowanie powinno

Przeprowadzać w miejscach z wentylacją lokalną lub pełną. Unikać kontaktu z oczami i skórą oraz unikać

Wdychanie pary. Środki ochrony osobistej patrz punkt 8. Trzymać z dala od ognia i ciepła. Palenie zabronione.

w miejscu pracy. Unikanie i kontakt z utleniaczem z innymi zabronionymi związkami (patrz sekcja 10 w celu uzyskania informacji o zabronionych związkach)

Podczas transportu należy zachować ostrożność przy załadunku i rozładunku, aby zapobiec uszkodzeniu opakowania i

Pojemniki. Puste pojemniki mogą zawierać szkodliwe pozostałości. Po użyciu umyć ręce. Nie jeść ani nie pić w

miejsce pracy. Wyposażone w odpowiednią różnorodność i ilość sprzętu przeciwpożarowego oraz urządzenia do awaryjnego usuwania wycieków.

Sprzęt zabiegowy. Obsługa

Środki ostrożności: Operatorzy powinni przejść specjalne szkolenie i ściśle przestrzegać procedur operacyjnych. Zabieg należy wykonywać w pomieszczeniu z wentylacją lokalną lub ogólną.

Przeprowadzić procedurę w bezpiecznym miejscu. Unikać kontaktu z oczami i skórą oraz wdychania oparów. Patrz Część 8, aby zapoznać się ze środkami ochrony indywidualnej. Trzymać z dala od źródeł zapłonu i ciepła. Miejsca pracy muszą być całkowicie suche.

Zakaz palenia. Unikać kontaktu z materiałami niekompatybilnymi, takimi jak utleniacze (patrz Część 10, w której opisano materiały niekompatybilne). Zachować ostrożność, aby zapobiec uszkodzeniu opakowania i pojemników. Opróżnić.

Pojemnik może zawierać niebezpieczne pozostałości. Po użyciu umyć ręce i nie jeść ani nie pić w miejscu pracy. Wyposażyć miejsce pracy w odpowiedni sprzęt gaśniczy i środki do usuwania wycieków.

Przygotowywać.

Przechowywanie: Przechowywać w chłodnym, wentylowanym magazynie. Należy przechowywać oddzielnie od utleniaczy i produktów spożywczych.

chemikalia i nie należy ich mieszać (patrz Sekcja 10, aby zapoznać się z zabronionymi związkami). Przechowywać pojemnik szczelnie zamknięty.

z dala od ognia i ciepła. Nie używaj sprzętu i narzędzi, które mogą powodować iskrzenie. Miejsce przechowywania powinno być

Wyposażony w sprzęt do awaryjnego usuwania wycieków i odpowiednie materiały zabezpieczające. Środki ostrożności dotyczące przechowywania: Przechowywać w

Przechowywać w chłodnym, dobrze wentylowanym magazynie. Trzymać z dala od utleniaczy i chemikaliów spożywczych; nie mieszać z innymi substancjami (patrz Część 10 – materiały niezgodne).

Przechowywać pojemnik szczelnie zamknięty. Trzymać z dala od źródeł zapłonu i ciepła. Nie używać urządzeń ani narzędzi, które mogą generować iskry. Miejsce składowania powinno być wyposażone w sprzęt do reagowania na wycieki oraz odpowiednie urządzenia zabezpieczające.

Tworzywo.

Uwaga: Niniejszy raport z badań będzie nieważny, jeśli nie zostanie ostemplowany specjalną pieczęcią. Odpowiedzialność ponosi wyłącznie za przetestowane próbki, a nieważny w przypadku przepisywania, dodawania i usuwania. Niniejszy raport z badań nie może być powielany, z wyjątkiem całości, bez uprzedniej pisemnej zgody Spółki. Wszelkie nieautoryzowane zmiany, fałszowanie lub podrabianie treści lub wyglądu niniejszego raportu są niezgodne z prawem, a osoby naruszające te zasady mogą być ścigane z całą surowością prawa. Wszelkie zastrzeżenia dotyczące treści raportu z badań należy zgłaszać w ciągu 15 dni.

Nazwa laboratorium: Soar Testing Certification (GuangDong) Co., Ltd. Adres: Pokój 1093, nr 12, East of Houjie Avenue, Houjie, Dongguan, Guangdong, Chiny E-mail: service@soar-
Kod pocztowy: 523945 Telý(86-769) 38937518 Strona internetowa cert.comýhttp://www.soartestlab.com

Machine Translated by Google

Raport z testów Numer: S241224070007-2 Data: 31 grudnia 2024 r. Strona 10 z 16

Sekcja 8 – Kontrola narażenia, ochrona osobista

Pozycja 8: Kontrola narażenia i środki ochrony osobistej

Maksymalne dopuszczalne stężenie: Brak jeszcze normy

Maksymalne dopuszczalne stężenie: Nie ustalono normy.

Metoda monitorowania: EN 14042 Wytyczne dotyczące procedur oceny narażenia na czynniki chemiczne lub biologiczne

czynniki w powietrzu w miejscu pracy

Metoda monitorowania: EN 14042 Wytyczne dotyczące procedur oceny narażenia na czynniki chemiczne lub biologiczne w miejscu pracy.

Kontrola techniczna: Zapobiegaj rozprzestrzenianiu się pyłu! Zaleca się oddzielenie stanowisk pracy od innych stanowisk.

Miejsca pracy. Zamknięta praca, aby zapobiec wyciekom. Popraw wentylację. Skonfiguruj automatyczne urządzenie alarmowe i

Urządzenia wentylacji awaryjnej. Utworzyć kanały ewakuacyjne i niezbędne obszary odwodnienia. Utworzyć

czerwona linia ostrzegawcza, znak ostrzegawczy i chiński opis ostrzeżenia oraz skonfigurowany system alarmowy.

Dostępne są prysznice bezpieczeństwa i urządzenia do płukania oczu

Środki techniczne: Zapobiegaj rozprzestrzenianiu się pyłu! Miejsce pracy powinno być oddzielone od pozostałych miejsc pracy. Pracuj w systemie zamkniętym, aby zapobiec wyciekom. Popraw wentylację. Zainstaluj automatyczne alarmy.

Sprzęt i urządzenia wentylacji awaryjnej. Należy zapewnić drogi ewakuacyjne i niezbędne strefy przelewowe. Należy umieścić czerwone linie ostrzegawcze, znaki ostrzegawcze i chińskie instrukcje ostrzegawcze.

Wyposażony w system alarmowy. Zapewnia natryski bezpieczeństwa i stanowiska do płukania oczu.

Ochrona dróg oddechowych: W przypadku przekroczenia stężenia w powietrzu normy, należy stosować maskę przeciwgazową z filtrem (półmaska).

W przypadku akcji ratunkowej lub ewakuacji należy nosić aparat oddechowy. Ochrona dróg oddechowych: W przypadku stężenia

Jeśli stężenie w powietrzu przekracza normę, należy nosić maskę filtrującą (półmaskę). W nagłych wypadkach ratunkowych lub ewakuacyjnych należy nosić autonomiczny aparat oddechowy.

Respirator.

Ochrona oczu : Należy nosić okulary ochronne chroniące przed substancjami chemicznymi.

Ochrona ciała: Noś antyseptyczny kombinezon penetrujący

Ochrona ciała: Nosić odzież ochronną zabezpieczającą przed substancjami toksycznymi.

Ochrona rąk : Nosić gumowe rękawice odporne na działanie oleju.

Inne środki ochrony: Zakaz palenia w miejscu pracy. Utrzymuj dobry nawyk

Higiena. Dostępne są prysznice i urządzenia do przemywania oczu. Inne środki ostrożności:

Palenie w miejscu pracy jest zabronione. Należy przestrzegać zasad higieny. Dostępne są prysznice i urządzenia do przemywania oczu.

Uwaga: Niniejszy raport z badań będzie nieważny, jeśli nie zostanie ostemplowany specjalną pieczęcią. Odpowiedzialność ponosi wyłącznie za przetestowane próbki, a nieważny w przypadku przepisywania, dodawania i usuwania. Niniejszy raport z badań nie może być powielany, z wyjątkiem całości, bez uprzedniej pisemnej zgody Spółki. Wszelkie nieautoryzowane zmiany, fałszowanie lub podrabianie treści lub wyglądu niniejszego raportu są niezgodne z prawem, a osoby naruszające te zasady mogą być ścigane z całą surowością prawa. Wszelkie zastrzeżenia dotyczące treści raportu z badań należy zgłaszać w ciągu 15 dni.

Nazwa laboratorium: Soar Testing Certification (GuangDong) Co., Ltd. Adres: Pokój 1093, nr 12, East of Houjie Avenue, Houjie, Dongguan, Guangdong, Chiny E-mail: service@soar-
Kod pocztowy: 523945 Telý(86-769) 38937518 Strona internetowa cert.comýhttp://www.soartestlab.com

Machine Translated by Google

Raport z testów Numer: S241224070007-2 Data: 31 grudnia 2024 r. Strona 11 z 16

Rozdział 9 – Właściwości fizyczne i chemiczne

Pozycja 9: Właściwości fizyczne i chemiczne

Wygląd: Ciecz

Wygląd: Ciecz

Kolor: wielokolorowy

Kolory: Wiele kolorów

Zapach: Słaby zapach

Zapach: Lekki zapach

pH: 6-7

pH: 6-7

Temperatura wrzenia/zakres: Brak dostępnych danych.

Temperatura topnienia/zakres: Brak dostępnych danych.

Punkt zapłonu: 130°

Temperatura zapłonu: 130°

Gęstość: 1,3 g/cm³

Górna granica palności (wybuchowości) w powietrzu - Dolna granica (obj.%) - GÓRNA granica: Brak dostępnych danych.

Prężność par: Brak dostępnych danych.

Rozpuszczalność w wodzie: Nierozpuszczalny w wodzie

Rozpuszczalność w wodzie: Nierozpuszczalny w wodzie

Współczynnik podziału (n-oktanol/woda): Brak danych.

Lepkość: Brak dostępnych danych.

Gęstość pary : 0,9 g/cm³

Szybkość parowania: Brak danych.

Temperatura zapłonu: Brak dostępnych danych.

Właściwości chemiczne: Przygotowanie

Właściwości chemiczne: formulacja

Uwaga: Niniejszy raport z badań będzie nieważny, jeśli nie zostanie ostemplowany specjalną pieczęcią. Odpowiedzialność ponosi wyłącznie za przetestowane próbki, a nieważny w przypadku przepisywania, dodawania i usuwania. Niniejszy raport z badań nie może być powielany, z wyjątkiem całości, bez uprzedniej pisemnej zgody Spółki. Wszelkie nieautoryzowane zmiany, fałszowanie lub podrabianie treści lub wyglądu niniejszego raportu są niezgodne z prawem, a osoby naruszające te zasady mogą być ścigane z całą surowością prawa. Wszelkie zastrzeżenia dotyczące treści raportu z badań należy zgłaszać w ciągu 15 dni.

Nazwa laboratorium: Soar Testing Certification (GuangDong) Co., Ltd. Adres: Pokój 1093, nr 12, East of Houjie Avenue, Houjie, Dongguan, Guangdong, Chiny E-mail: service@soar-
Kod pocztowy: 523945 Telý(86-769) 38937518 Strona internetowa cert.comýhttp://www.soartestlab.com

Machine Translated by Google
Machine Translated by Google

Raport z testów Numer: S241224070007-2 Data: 31 grudnia 2024 r. Strona 12 z 16

Rozdział 10 - Stabilność i reaktywność

Pozycja 10: Stabilność i reaktywność

Stabilność: Stabilny w normalnych warunkach temperatury i ciśnienia.

Substancje niezgodne: Silne utleniacze, silne kwasy.

Warunki, których należy unikać: Wyładowania elektrostatyczne, ciepło, wilgoć itp.

Niebezpieczna polimeryzacja: Brak.

Niebezpieczne produkty rozkładu: W normalnych warunkach przechowywania i użytkowania następuje niebezpieczny rozkład

Produkty nie powinny być wytwarzane. Produkty rozkładu:

W normalnych warunkach nie powstają żadne produkty rozkładu ani inne substancje drażniące.

Sekcja 11 – Informacje toksykologiczne

Pozycja 11: Informacje toksykologiczne

Toksyczność ostra: Brak dostępnych danych.

Toksyczność podostra i przewlekła: Brak danych.

Podrażnienie: Brak danych.

Podrażnienie: Brak danych.

Działanie uczulające: Brak dostępnych danych.

Alergeny: Brak dostępnych danych.

Mutagenność: Brak dostępnych danych.

Działanie rakotwórcze: Brak danych.

Inne: Brak dostępnych danych.

Inne: Brak informacji.

Uwaga: Niniejszy raport z badań będzie nieważny, jeśli nie zostanie ostemplowany specjalną pieczęcią. Odpowiedzialność ponosi wyłącznie za przetestowane próbki, a nieważny w przypadku przepisywania, dodawania i usuwania. Niniejszy raport z badań nie może być powielany, z wyjątkiem całości, bez uprzedniej pisemnej zgody Spółki. Wszelkie nieautoryzowane zmiany, fałszowanie lub podrabianie treści lub wyglądu niniejszego raportu są niezgodne z prawem, a osoby naruszające te zasady mogą być ścigane z całą surowością prawa. Wszelkie zastrzeżenia dotyczące treści raportu z badań należy zgłaszać w ciągu 15 dni.

Nazwa laboratorium: Soar Testing Certification (GuangDong) Co., Ltd. Adres: Pokój 1093, nr 12, East of Houjie Avenue, Houjie, Dongguan, Guangdong, Chiny E-mail: service@soar-
Kod pocztowy: 523945 Telý(86-769) 38937518 Strona internetowa cert.comýhttp://www.soartestlab.com

Machine Translated by Google
Machine Translated by Google

Raport z testów
Numer: S241224070007-2
Data: 31 grudnia 2024 r.
Strona 13 z 16

Sekcja 12 – Informacje ekologiczne

Pozycja 12: Informacje ekologiczne

Ekotoksyczność: Brak dostępnych danych.

Biodegradowalne: Brak danych.

Nie ulega biodegradacji: Brak danych.

Biokoncentracja lub akumulacja biologiczna: Brak danych.

Inne szkodliwe skutki: Brak danych.

Inne działania niepożądane: Brak danych.

Sekcja 13 – Zagadnienia dotyczące utylizacji

Pozycja 13: Utylizacja odpadów

Charakter odpadów: Próbka nie jest uważana za odpad niebezpieczny w rozumieniu Rozporządzenia (WE) nr 1272/2008.

Charakterystyka odpadów: Niniejsza próbka nie jest uważana za odpad niebezpieczny w rozumieniu Rozporządzenia (WE) nr 1272/2008.

Metody utylizacji odpadów : Przed rozpoczęciem korzystania z odpadów należy zapoznać się z przepisami krajowymi i lokalnymi.

Uwaga: Unikać zanieczyszczania środowiska. Zapobiegać przedostawaniu się odpadów do kanalizacji, wód powierzchniowych i

Wody gruntowe.

Środki ostrożności dotyczące utylizacji: Unikać zanieczyszczenia środowiska. Zapobiegać przedostawaniu się odpadów do kanalizacji, wód powierzchniowych i gruntowych.

Uwaga: Niniejszy raport z badań będzie nieważny, jeśli nie zostanie ostemplowany specjalną pieczęcią. Odpowiedzialność ponosi wyłącznie za przetestowane próbki, a nieważny w przypadku przepisywania, dodawania i usuwania. Niniejszy raport z badań nie może być powielany, z wyjątkiem całości, bez uprzedniej pisemnej zgody Spółki. Wszelkie nieautoryzowane zmiany, fałszowanie lub podrabianie treści lub wyglądu niniejszego raportu są niezgodne z prawem, a osoby naruszające te zasady mogą być ścigane z całą surowością prawa. Wszelkie zastrzeżenia dotyczące treści raportu z badań należy zgłaszać w ciągu 15 dni.

Nazwa laboratorium: Soar Testing Certification (GuangDong) Co., Ltd.
Adres: Pokój 1093, nr 12, East of Houjie Avenue, Houjie, Dongguan, Guangdong, Chiny E-mail: service@soar-
Kod pocztowy: 523945 Telý(86-769) 38937518
Strona internetowa cert.comýhttp://www.soartestlab.com

Machine Translated by Google

Sekcja 14 – Informacje o transporcie

	Transport lądowy (ADR/RID)	Transport morski (IMDG)	Transport lotniczy (ICAO/IATA)
Numer ONZ:	Nie dotyczy	Nie dotyczy	Nie dotyczy
Numer ONZ :			
Klasa zagrożenia w transporcie:	Nie dotyczy	Nie dotyczy	Nie dotyczy
Grupa opakowań:	Nie dotyczy	Nie dotyczy	Nie dotyczy
Kategoria opakowań			
Zanieczyszczenie morza	NIE	NIE	NIE
Szczególne środki ostrożności dla użytkowników:	Nie wymagane	Nie wymagane	Nie wymagane
Transport luzem zgodnie z MARPOL			
Transport masowy zgodnie z załącznikiem II do rozporządzenia 73/78	Nie wymagane	Nie wymagane	Nie wymagane
Konwencja antysmogowa i kodeks IBC:			

Sposób pakowania: Brak dostępnych danych

Środki transportu: lotniczy, morski, kolejowy, drogowy.

Uwagi dotyczące transportu: Przed transportem należy sprawdzić, czy opakowanie kontenerów jest kompletne. Nie może dojść do rozszczelnienia, zapadnięcia, opadu ani uszkodzenia podczas transportu. Nie należy umieszczać towarów razem z utleniaczami i silnymi kwasami. Pojazd transportowy i statek muszą być czyste i wysterylizowane, w przeciwnym razie...

Zabrania się montażu przedmiotów. Podczas transportu pojazd powinien być zabezpieczony przed działaniem czynników atmosferycznych, takich jak deszcz i wysoka temperatura. Podczas postoju pojazd powinien znajdować się z dala od ognia i źródeł ciepła. Podczas transportu morskiego miejsce montażu powinno znajdować się z dala od sypialni i kuchni oraz być odizolowane od maszynowni, instalacji elektrycznej i ognia. źródło.

Środki ostrożności podczas transportu: Przed transportem należy sprawdzić, czy opakowania są nienaruszone i szczelnie zamknięte. Podczas transportu należy upewnić się, że opakowania nie przeciekają, nie zapadają się, nie spadają ani nie ulegają uszkodzeniu. Mieszanie lub transport z

Utleniacze, chemikalia spożywcze itp. są surowo zabronione. Pojazdy i jednostki transportowe muszą być dokładnie oczyszczone i zdezynfekowane; w przeciwnym razie nie wolno przewozić żadnych innych przedmiotów. Pojazdy należy chronić przed deszczem i wysokimi temperaturami.

Podczas transportu. Podczas postoju w drodze, pojazdy powinny być trzymane z dala od otwartego ognia i źródeł ciepła o wysokiej temperaturze. W przypadku transportu morskiego miejsce załadunku powinno znajdować się z dala od sypialni i kuchni oraz w miejscu odizolowanym.

z maszynowni, źródeł zasilania i źródeł ognia.

Uwaga: Niniejszy raport z badań będzie nieważny, jeśli nie zostanie ostemplowany specjalną pieczęcią. Odpowiedzialność ponosi wyłącznie za przetestowane próbki, a nieważny w przypadku przepisywania, dodawania i usuwania. Niniejszy raport z badań nie może być powielany, z wyjątkiem całości, bez uprzedniej pisemnej zgody Spółki. Wszelkie nieautoryzowane zmiany, fałszowanie lub podrabianie treści lub wyglądu niniejszego raportu są niezgodne z prawem, a osoby naruszające te zasady mogą być ścigane z całą surowością prawa. Wszelkie zastrzeżenia dotyczące treści raportu z badań należy zgłaszać w ciągu 15 dni.

Nazwa laboratorium: Soar Testing Certification (GuangDong) Co., Ltd. Adres: Pokój 1093, nr 12, East of Houjie Avenue, Houjie, Dongguan, Guangdong, Chiny E-mail: service@soar-cert.com
Kod pocztowy: 523945 Telý(86-769) 38937518 Strona internetowa http://www.soartestlab.com

Machine Translated by Google
Machine Translated by Google

Raport z testów Numer: S241224070007-2 Data: 31 grudnia 2024 r. Strona 15 z 16

Sekcja 15 – Informacje regulacyjne

Pozycja 15: Informacje regulacyjne

Informacje regulacyjne: ISO 11014-2009 Karta charakterystyki substancji niebezpiecznej dla produktów chemicznych – Zawartość i kolejność sekcji.

Rozporządzenie (WE) nr 1272/2008 w sprawie klasyfikacji, oznakowania i pakowania substancji i mieszanin.

Sekcja 16 – Informacje dodatkowe

Pozycja 16: Inne informacje

Zgodnie z naszą najlepszą wiedzą, informacje zawarte w niniejszym dokumencie są dokładne. Jednakże ani wymienione powyżej

Dostawca ani żadna z jego spółek zależnych nie ponosi żadnej odpowiedzialności za dokładność lub kompletność

informacje zawarte w niniejszym dokumencie.

Ostateczna ocena przydatności danego materiału leży wyłącznie w gestii użytkownika. Wszystkie materiały mogą zawierać

nieznane zagrożenia i należy je stosować ostrożnie. Chociaż opisano tu pewne zagrożenia, nie możemy

Gwarantujemy, że to jedyne zagrożenia, jakie istnieją. Powyższe

Informacje te opierają się na dokładności danych; nie bierzemy jednak odpowiedzialności za ich zastosowanie lub modyfikację w okolicznościach pozostających poza naszą kontrolą.

Brak odpowiedzialności. Informacje te są konfigurowane, jeśli odbiorca określi konkretny cel, któremu ma służyć dany materiał.

Uwaga: Raport z oceny opiera się wyłącznie na danych z oficjalnej strony internetowej i informacjach dostarczonych przez klientów.

Niniejszy raport ewaluacyjny służy wyłącznie do celów badań klientów, nauczania, wewnętrznej kontroli jakości, rozwoju produktów i innych celów, a jego celem jest wyłącznie odniesienie. Uwaga: Niniejszy raport ewaluacyjny jest oparty na

na oficjalnej stronie internetowej oraz informacjach dostarczonych przez klientów i są przeznaczone wyłącznie do celów badawczych, dydaktycznych, wewnętrznej kontroli jakości, rozwoju produktów i innych celów.

odniesienie.

Uwaga: Niniejszy raport z badań będzie nieważny, jeśli nie zostanie ostemplowany specjalną pieczęcią. Odpowiedzialność ponosi wyłącznie za przetestowane próbki, a nieważny w przypadku przepisywania, dodawania i usuwania. Niniejszy raport z badań nie może być powielany, z wyjątkiem całości, bez uprzedniej pisemnej zgody Spółki. Wszelkie nieautoryzowane zmiany, fałszowanie lub podrabianie treści lub wyglądu niniejszego raportu są niezgodne z prawem, a osoby naruszające te zasady mogą być ścigane z całą surowością prawa. Wszelkie zastrzeżenia dotyczące treści raportu z badań należy zgłaszać w ciągu 15 dni.

Nazwa laboratorium: Soar Testing Certification (GuangDong) Co., Ltd. Adres: Pokój 1093, nr 12, East of Houjie Avenue, Houjie, Dongguan, Guangdong, Chiny E-mail: service@soar-
Kod pocztowy: 523945 Telý(86-769) 38937518 Strona internetowa cert.comýhttp://www.soartestlab.com

Machine Translated by Google
Machine Translated by Google

Raport z testów Numer: S241224070007-2 Data: 31 grudnia 2024 r. Strona 16 z 16

Zdjęcie próbki:.\

Przykładowe zdjęcie:

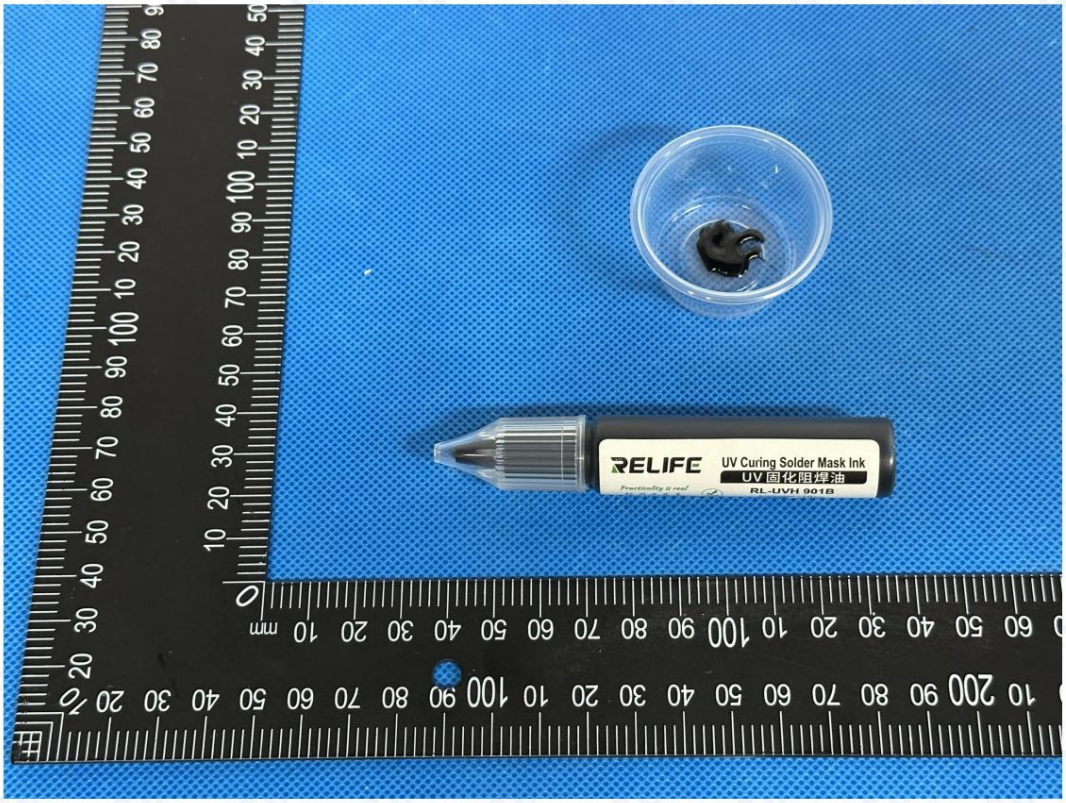

To zdjęcie można wykorzystać wyłącznie w oryginalnym raporcie SOAR.

*** ***

Koniec raportu

*** ***

Koniec raportu

Uwaga: Niniejszy raport z badań będzie nieważny, jeśli nie zostanie ostemplowany specjalną pieczęcią. Odpowiedzialność ponosi wyłącznie za przetestowane próbki, a nieważny w przypadku przepisywania, dodawania i usuwania. Niniejszy raport z badań nie może być powielany, z wyjątkiem całości, bez uprzedniej pisemnej zgody Spółki. Wszelkie nieautoryzowane zmiany, fałszowanie lub podrabianie treści lub wyglądu niniejszego raportu są niezgodne z prawem, a osoby naruszające te zasady mogą być ścigane z całą surowością prawa. Wszelkie zastrzeżenia dotyczące treści raportu z badań należy zgłaszać w ciągu 15 dni.

Nazwa laboratorium: Soar Testing Certification (GuangDong) Co., Ltd. Adres: Pokój 1093, nr 12, East of Houjie Avenue, Houjie, Dongguan, Guangdong, Chiny E-mail: service@soar-
Kod pocztowy: 523945 Telý(86-769) 38937518 Strona internetowa cert.comýhttp://www.soartestlab.com

Machine Translated by Google

Информационен лист за безопасност (MSDS)

Информационен лист за безопасност

Име на примера: Флюс

Име на примера: Устойчив на спойка

Тестван модел: RL-UVH901B

Основен тестов модел: RL-UVH901B

Допълнителни модели: RL-UVH900, RL-UVH900B, RL-UVH900, RL-UVH900Y, RL-UVH900W

RL-UVH900BLÿRL-UVH901BÿRL-UVH901GÿRL-UVH901RÿRL-UVH901YÿRL-UVH901WÿRL-UVH901BLÿ

RL-UVH902ÿRL-UVH902GÿRL-UVH902BÿRL-UVH902YÿRL-UVH902RÿRL-UVH902BLÿRL-UVH903ÿ

RL-UVH903GÿRL-UVH903BÿRL-UVH903YÿRL-UVH903RÿRL-UVH903BLÿRL-UVH904ÿRL-UVH904Gÿ

RL-UVH904BÿRL-UVH904YÿRL-UVH904RÿRL-UVH904BLÿRL-UVH905ÿRL-UVH905GÿRL-UVH905Bÿ

RL-UVH905YÿRL-UVH905RÿRL-UVH905BLÿRL-UVH906ÿRL-UVH906GÿRL-UVH906BÿRL-UVH906Yÿ

RL-UVH906RÿRL-UVH906BLÿRL-UVH907ÿRL-UVH907GÿRL-UVH907BÿRL-UVH907YÿRL-UVH907Rÿ

RL-UVH907BLÿRL-UVH908ÿRL-UVH908GÿRL-UVH908BÿRL-UVH908YÿRL-UVH908RÿRL-UVH908BL

Клиент: Гуанджоу Съншайн Електроникс Технолоджи Ко, ООД

Име на клиента: Гуанджоу Xinxun Electronic Technology Co., Ltd.

Адрес на клиента: 16-ти етаж, № 9 Baihesha Road, район Liwan, Гуанджоу

Адрес на клиента: 16-ти етаж, № 9 Baihesha Road, район Liwan, Гуанджоу

Сертификация за тестване на издигане (Гуандун) Ко ООД

НАПИСАНО ОТ	РЕЦЕНЗИРАНО ОТ	ОДОБРЕНО ОТ
Zoey Zhang	Kira Fu	Eric Wu Frank Wu
Зоуи Джанг	Кира Фу	Ерик Ву, Франк Ву
		Одобрен подписващ

Забележка: Този протокол от изпитването е невалиден, ако не е подпечатан със специалния печат за изпитване. Отговорност носи само за тестваните проби, невалиден е, ако е пренаписан, добавен или изтрит. Този протокол от изпитването не може да бъде възпроизвеждан, освен изцяло, без предварително писмено разрешение от Компанията. Всяка неразрешена промяна, фалшификация или фалшифициране на съдържанието или външния вид на този протокол е незаконна и нарушителите могат да бъдат преследвани с цялата строгост на закона. Всяко възражение срещу съдържанието на протокола от изпитването, моля, предложете в рамките на 15 дни.

Име на лабораторията: Soar Testing Certification (GuangDong) Co., Ltd.
Адрес: Стая 1093, № 12, източно от булевард Хоуджие, Хоуджие, Дунгуан, Гуандун, Китай Имейл: service@soar-
Пощенски код: 523945 Тел. (86-769) 38937518
Уебсайт на cert.com: http://www.soartestlab.com

Machine Translated by Google

Информационен лист за безопасност на материалите

(МСД)

Раздел 1 - Идентификация на химичния продукт и фирмата

Първи елемент: Химично наименование и информация за производителя

Име на примера: Флюс

Тестван модел: RL-UVH901B

Основен тестов модел: RL-UVH901B

Допълнителни модели: RL-UVH900, RL-UVH900B, RL-UVH900, RL-UVH900Y, RL-UVH900W

RL-UVH900BLÿRL-UVH901BÿRL-UVH901GÿRL-UVH901RÿRL-UVH901YÿRL-UVH901WÿRL-UVH901BLÿ

RL-UVH902ÿRL-UVH902GÿRL-UVH902BÿRL-UVH902YÿRL-UVH902RÿRL-UVH902BLÿRL-UVH903ÿ

RL-UVH903GÿRL-UVH903BÿRL-UVH903YÿRL-UVH903RÿRL-UVH903BLÿRL-UVH904ÿRL-UVH904Gÿ

RL-UVH904BÿRL-UVH904YÿRL-UVH904RÿRL-UVH904BLÿRL-UVH905ÿRL-UVH905GÿRL-UVH905Bÿ

RL-UVH905YÿRL-UVH905RÿRL-UVH905BLÿRL-UVH906ÿRL-UVH906GÿRL-UVH906BÿRL-UVH906Yÿ

RL-UVH906RÿRL-UVH906BLÿRL-UVH907ÿRL-UVH907GÿRL-UVH907BÿRL-UVH907YÿRL-UVH907Rÿ

RL-UVH907BL, RL-UVH908, RL-UVH908G, RL-UVH908B, RL-UVH908Y, RL-UVH908R, RL-UVH908BL Търговска марка: Quick, Sunshine,

Клиент на RELIFE: Гуанджоу Съншайн

Електронни технологии Ко., ООД

Адрес на клиента : 16-ти етаж, № 9 Baihesha Road, район Liwan, Гуанджоу

Производител: Foshan Xinheng Technology Co., Ltd. Адрес:

5-ти етаж, сграда 3, Liandong Intelligent

Производствен парк, № 105, Шилонг Север

Адрес на производителя: 5-ти етаж, сграда 3,

Интелигентен производствен парк Ляндун, № 105 Шилонг Норт Роуд, улица Гуичен, район Нанхай, град Фошан

Контактно лице: Лин Джихуа

Тел.: +86 135 3898 6190

Мобилен: +86 135 3898 6190 Ел. поща

имейл: Sunshine01@exinxun.com

Забележка: Този протокол от изпитването е невалиден, ако не е подпечатан със специалния печат за изпитване. Отговорност носи само за тестваните проби, невалиден е, ако е пренаписан, добавен или изтрит. Този протокол от изпитването не може да бъде възпроизвеждан, освен изцяло, без предварително писмено разрешение от Компанията. Всяка неразрешена промяна, фалшификация или фалшифициране на съдържанието или външния вид на този протокол е незаконна и нарушителите могат да бъдат преследвани с цялата строгост на закона. Всяко възражение срещу съдържанието на протокола от изпитването, моля, предложете в рамките на 15 дни.

Machine Translated by Google

Раздел 2 - Идентифициране на опасностите

Втори елемент: Информация за опасностите

Степен на смъртност: В съответствие с Регламент (ЕО) № 1272/2008, пробата не е разделена на опасни статия.

Класификация на опасността: Съгласно Директива (ЕО) № 1272/2008, тази проба не е класифицирана като опасен материал.

Маршрут на инвазията:

Път на проникване:

Контакт с кожата: Може да раздразни кожата

Контакт с кожата: Може да раздразни кожата.

Контакт с очите : Може да раздразни очите.

Вдишване: Вдишването на парите му е вредно.

Поглъщане: Поглъщането може да причини стомашно разстройство.

Опасности за здравето: Може да раздразни кожата и очите. Вдишването на парите му е вредно. Може да причини физическо разстройство, ако... погълнати.

Опасности за здравето: Може да раздразни кожата и очите. Вдишването на парите му е вредно. Поглъщането може да причини дискомфорт.

Опасности за околната среда: Не изпускайте материали в околната среда, освен ако това не е разрешено от

Правителство. Околна среда

Опасности: Не изхвърляйте материали в околната среда без разрешение от правителството.

Опасност от изгаряне и спукване : Пробата не е запалима.

Забележка: Този протокол от изпитването е невалиден, ако не е подпечатан със специалния печат за изпитване. Отговорност носи само за тестваните проби, невалиден е, ако е пренаписан, добавен или изтрит. Този протокол от изпитването не може да бъде възпроизвеждан, освен изцяло, без предварително писмено разрешение от Компанията. Всяка неразрешена промяна, фалшификация или фалшифициране на съдържанието или външния вид на този протокол е незаконна и нарушителите могат да бъдат преследвани с цялата строгост на закона. Всяко възражение срещу съдържанието на протокола от изпитването, моля, предложете в рамките на 15 дни.

Име на лабораторията: Soar Testing Certification (GuangDong) Co., Ltd. Адрес: Стая 1093, № 12, източно от булевард Хоуджие, Хоуджие, Дунгуан, Гуандун, Китай Имейл: service@soar-
Пощенски код: 523945 Тел. (86-769) 38937518 Уебсайт на cert.com: http://www.soartestlab.com

Machine Translated by Google

Раздел 3 – Състав/Информация за съставката

Трети елемент: Информация за състава

Pureÿ Примес

Чист ÿ Смес ÿ

Състав:

Химичен състав:

Химично наименование Химично наименование	CAS номер Номер на заявка за химически резюмета	Състав (в% от теглото) Процент на теглото на съставката
Епоксидни смоли Епоксидна смола Корозия/дразнене на кожата, категория 2, H315 Корозия/дразнене на кожата категория 2, H315 Кожна сенсибилизация, Категория 1, H317 Кожен алерген категория 1, H317 Сериозно увреждане на очите / дразнене на очите, категория 2, H319 Тежко увреждане на очите/дразнене на очите, категория 2, H319 Опасно за водната среда - хронично, категория 2, H411 Опасности за водната среда — Дългосрочна опасност, категория 2, H411	61788-97-4	32%
Триметилолпропан етоксилат триакрилат Етоксилиран триметилолпропан триакрилат Кожна сенсибилизация, Категория 1, H317 Кожен алерген категория 1, H317 Сериозно увреждане на очите/дразнене на очите, категория 2, H319 Тежко увреждане на очите/дразнене на очите, категория 2, H319	28961-43-5	16%
2-хидроксиетил метакрилат Хидроксиетил метакрилат Корозия/дразнене на кожата, категория 2, H315 Корозия/дразнене на кожата категория 2, H315 Сериозно увреждане на очите / дразнене на очите Категория 2, H319 Тежко увреждане на очите/дразнене на очите, категория 2, H319 Кожна сенсибилизация, Категория 1, H317 Кожен алерген категория 1, H317	868-77-9	13%

Забележка: Този протокол от изпитването е невалиден, ако не е подпечатан със специалния печат за изпитване. Отговорност носи само за тестваните проби, невалиден е, ако е пренаписан, добавен или изтрит. Този протокол от изпитването не може да бъде възпроизвеждан, освен изцяло, без предварително писмено разрешение от Компанията. Всяка неразрешена промяна, фалшификация или фалшифициране на съдържанието или външния вид на този протокол е незаконна и нарушителите могат да бъдат преследвани с цялата строгост на закона. Всяко възражение срещу съдържанието на протокола от изпитването, моля, предложете в рамките на 15 дни.

Име на лабораторията: Soar Testing Certification (GuangDong) Co., Ltd.
Адрес: Стая 1093, № 12, източно от булевард Хоуджие, Хоуджие, Дунгуан, Гуандун, Китай Имейл: service@soar-
Пощенски код: 523945 Тел. (86-769) 38937518
Уебсайт на cert.com: http://www.soartestlab.com

Machine Translated by Google

2-Етилантрахинон 2-Етилантрахинон Канцерогенност, Категория 1B, H350 Канцерогенност категория 1B, H350 Специфична токсичност за целеви органи – многократно, категория 2, H373 Специфична токсичност за целеви органи при многократна експозиция, категория 2, H373 Опасно за водната среда - остра токсичност, категория 1, H400 Опасност за водната среда — Остра опасност, категория 1, H400 Опасно за водната среда - хронично, категория 1, H410 Опасности за водната среда — Дългосрочна опасност, категория 1, H410	84-51-5	4%
фенил бис(2,4,6-триметилбензоил)-фосфин оксид Фениленол бис(2,4,6-триметилбензоил)фосфин оксид Кожна сенсибилизация, Категория 1, H317 Кожен алерген категория 1, H317 Опасно за водната среда - хронично, категория 4, H413 Опасности за водната среда — Дългосрочна опасност, категория 4, H413	162881-26-7	1%
Фталоцианин Зелен G Фталоцианиново зелено	1328-53-6	2%
Талк талк на прах	14807-96-6	32%

Забележка: Този протокол от изпитването е невалиден, ако не е подпечатан със специалния печат за изпитване. Отговорност носи само за тестваните проби, невалиден е, ако е пренаписан, добавен или изтрит. Този протокол от изпитването не може да бъде възпроизвеждан, освен изцяло, без предварително писмено разрешение от Компанията. Всяка неразрешена промяна, фалшификация или фалшифициране на съдържанието или външния вид на този протокол е незаконна и нарушителите могат да бъдат преследвани с цялата строгост на закона. Всяко възражение срещу съдържанието на протокола от изпитването, моля, предложете в рамките на 15 дни.

Име на лабораторията: Soar Testing Certification (GuangDong) Co., Ltd.
Адрес: Стая 1093, № 12, източно от булевард Хоуджие, Хоуджие, Дунгуан, Гуандун, Китай Имейл: service@soar-
Пощенски код: 523945 Тел. (86-769) 38937518
Уебсайт на cert.com: http://www.soartestlab.com

Machine Translated by Google

Страница 6 от 16

Раздел 4 - Мерки за първа помощ

Четвърта точка: Мерки за първа помощ

Контакт с кожата: Свалете замърсените дрехи и изплакнете обилно кожата с течаща вода или сапунена вода.

Потърсете медицинска помощ.

Контакт с кожата: Свалете замърсените дрехи и измийте кожата обилно със сапун и вода. Потърсете медицинска помощ.

Докосване на очите: Повдигане на горния и долния клепач (свалете контактните лещи, ако е възможно), изплакнете очите обилно с вода.

вода или солена вода. Потърсете медицинска помощ.

При контакт с очите: Повдигнете клепачите (свалете контактните лещи, ако е възможно) и изплакнете с течаща вода или физиологичен разтвор. Потърсете медицинска помощ.

Вдишване: При излагане на изпарения от прегряване, незабавно излезте на чист въздух. Поддържайте дихателните пътища

Плавно. Използвайте кислород, ако е наличен. Потърсете медицинска помощ. Вдишване:

Незабавно излезте на чист въздух. Поддържайте дихателните пътища отворени. Ако дишането е затруднено, дайте кислород. Потърсете медицинска помощ.

Поглъщане: Изплакнете устата си. Не предизвиквайте повръщане. Потърсете медицинска помощ.

Забележка: Този протокол от изпитването е невалиден, ако не е подпечатан със специалния печат за изпитване. Отговорност носи само за тестваните проби, невалиден е, ако е пренаписан, добавен или изтрит. Този протокол от изпитването не може да бъде възпроизвеждан, освен изцяло, без предварително писмено разрешение от Компанията. Всяка неразрешена промяна, фалшификация или фалшифициране на съдържанието или външния вид на този протокол е незаконна и нарушителите могат да бъдат преследвани с цялата строгост на закона. Всяко възражение срещу съдържанието на протокола от изпитването, моля, предложете в рамките на 15 дни.

Име на лабораторията: Soar Testing Certification (GuangDong) Co., Ltd.
Адрес: Стая 1093, № 12, източно от булевард Хоуджие, Хоуджие, Дунгуан, Гуандун, Китай Имейл: service@soar-
Пощенски код: 523945 Тел. (86-769) 38937518
Уебсайт на cert.com: http://www.soartestlab.com

Machine Translated by Google

Страница 7 от 16

Раздел 5 - Мерки за гасене на пожар

Пета точка: Мерки за предотвратяване на пожари

Опасни характеристики: Няма специални характеристики на горене или експлозия.

Опасни продукти на горене: Продуктът от разлагането е неизвестен

Опасни продукти на горене: Продуктите на разлагане са неизвестни.

Методи и средства за гасене на пожар: Персоналът трябва да е екипиран с филтърна маска (цяла маска) или изолиран дихателен апарат.

Персоналът трябва да носи дрехи, които могат да предпазят от огъня и токсичния газ. Гасете огъня откъм вятъра.

посока. Преместете контейнера на открито пространство възможно най-скоро. Напръскайте контейнерите с вода в

камината, за да ги охладите до пълното им гасене. Ако съдът в огъня е обезцветен или е издал звук

От предпазното устройство за освобождаване на налягането, то трябва да бъде евакуирано незабавно. Средства: мъглива вода, пяна, прах, CO_2, песъчлива глина. Методи за гасене и

агенти:

Пожарникарите трябва да носят респиратори за цялото лице или автономни дихателни апарати и огнеупорно и химикалоустойчиво облекло за цялото тяло и да гасят пожара от посоката срещу вятъра.

Пожар. Ако е възможно, преместете контейнерите от зоната на пожара на открито пространство. Пръскайте с вода, за да поддържате контейнерите в зоната на пожара охладени, докато огънят бъде потушен. Ако контейнерите в пожара са променили цвета си или са били разлети, вземете подходящи мерки.

Ако се чуе звук от устройството за пълно освобождаване на налягането, евакуирайте се незабавно. Пожарогасителни средства: водна струя, пяна, сух прах, въглероден диоксид, пясък.

Забележка: Този протокол от изпитването е невалиден, ако не е подпечатан със специалния печат за изпитване. Отговорност носи само за тестваните проби, невалиден е, ако е пренаписан, добавен или изтрит. Този протокол
от изпитването не може да бъде възпроизвеждан, освен изцяло, без предварително писмено разрешение от Компанията. Всяка неразрешена промяна, фалшификация или фалшифицираме на съдържанието или външния вид на този протокол е незаконна и нарушителите могат да
бъдат преследвани с цялата строгост на закона. Всяко възражение срещу съдържанието на протокола от изпитването, моля, предложете в рамките на 15 дни.

Име на лабораторията: Soar Testing Certification (GuangDong) Co., Ltd.
Адрес: Стая 1093, № 12, източно от булевард Хоуджие, Хоуджие, Дунгуан, Гуандун, Китай Имейл: service@soar-
Пощенски код: 523945 Тел. (86-769) 38937518
Уебсайт на cert.com: http://www.soartestlab.com

Machine Translated by Google

Раздел 6 – Мерки при аварийно изпускане

Точка 6: Аварийно реагиране на течове

Защитни мерки, защитно оборудване и процедури за действие при аварийни ситуации за операторите: Това е

Препоръчва се аварийният персонал да носи дихателни апарати с въздух, антистатично облекло и гумени предпазни средства.

маслоустойчиви ръкавици. Не докосвайте и не разливайте на кръст. Цялото оборудване, използвано по време на работа, трябва да бъде заземено. Отрежете

Отстранете източника на теч, доколкото е възможно. Отстранете всички източници на запалване.

Ограничете зоната за предупреждение според засегнатата област на потока на течност, дифузията на пара или прах и евакуирайте

Неподходящият персонал трябва да се държи далеч от страничния вятър или срещу вятъра в безопасната зона. Мерки за защита на работниците,

оборудване и процедури за реагиране при спешни случаи: Препоръчително е аварийните служители да носят автономни дихателни апарати, антистатично облекло и маслоустойчиви гумени ръкавици.

Покрийте. Не докосвайте и не пресичайте изтеклия материал. Цялото оборудване, използвано по време на операцията, трябва да бъде заземено. Изолирайте източника на теча, ако е възможно. Отстранете всички източници на запалване.

Зона за предупреждение се установява въз основа на зоната, засегната от поток на течност, пари или дифузия на прах, а несвързаният персонал се евакуира в безопасна зона от посоката на страничния вятър или срещу вятъра.

Мерки за опазване на околната среда: ограничете течовете, за да избегнете замърсяване на околната среда. Предотвратете разливи от

Задържане на изтеклия материал в канализацията, повърхностните и подпочвените води. Околна среда

Мерки за защита: Ограничете изтичането на материал, за да предотвратите замърсяване на околната среда. Предотвратете попадането на изтичащия материал в канализацията, повърхностните и подпочвените води.

Методи за ограничаване и отстраняване на изтичащи химикали и използвани материали за обезвреждане:

Методи за ограничаване и почистване на разливи химикали и използвани материали за обезвреждане:

Малко количество теч: Съберете изтичащата течност в херметически затворен контейнер, доколкото е възможно. Абсорбирайте с

При малки разливи: Съберете разлятата течност в херметически затворен контейнер, ако е възможно. Абсорбирайте с пясък, активен въглен или друг инертен материал.

материала и го прехвърлете на безопасно място. Не изхвърляйте в канализацията.

Не изхвърляйте в канализацията.

Голям теч: изградете насип или изкопайте яма, за да го ограничите. Уплътнете дренажната тръба. Покрийте с пяна, за да предотвратите

изпаряване. Прехвърлете в цистерна или специален колектор с взривобезопасна помпа за рециклиране или транспортиране

До депо за отпадъци. Голям разлив:

Изградете диги или изкопайте ями, за да ограничите разлива. Уплътнете дренажните тръби. Покрийте с пяна, за да предотвратите изпарението. Прехвърлете в цистерни или специализирани контейнери, като използвате взривоустойчиви помпи.

Рециклирайте или транспортирайте до съоръжение за третиране на отпадъци за обезвреждане.

Забележка: Този протокол от изпитването е невалиден, ако не е подпечатан със специалния печат за изпитване. Отговорност носи само за тестваните проби, невалиден е, ако е пренаписан, добавен или изтрит. Този протокол
от изпитването не може да бъде възпроизвеждан, освен изцяло, без предварително писмено разрешение от Компанията. Всяка неразрешена промяна, фалшификация или фалшифициране на съдържанието или външния вид на този протокол е незаконна и нарушителите могат да
бъдат преследвани с цялата строгост на закона. Всяко възражение срещу съдържанието на протокола от изпитването, моля, предложете в рамките на 15 дни.

Име на лабораторията: Soar Testing Certification (GuangDong) Co., Ltd. Адрес: Стая 1093, № 12, източно от булевард Хоуджие, Хоуджие, Дунгуан, Гуандун, Китай Имейл: service@soar-
Пощенски код: 523945 Тел. (86-769) 38937518 Уебсайт на cert.com: http://www.soartestlab.com

Machine Translated by Google

Раздел 7 - Работа и съхранение

Точка 7: Експлоатация и съхранение

Работа: Операторите трябва да бъдат специално обучени и стриктно да спазват работните процедури. Работата трябва да се извършва на места с локална вентилация или пълна вентилация. Избягвайте контакт с очите и кожата и избягвайте вдишване на пара. Личните предпазни мерки вижте Раздел 8. Пазете от огън и топлина. Не пушете в работното място. Избягване и окислител Контакт с други забранени съединения (вижте Раздел 10 за забранени съединения). При работа, товарането и разтоварването трябва да се извършват с леко тегло, за да се предотврати повреда на опаковката и контейнери. Празните контейнери могат да съдържат вредни остатъци. Измийте ръцете си след употреба. Не яжте и не пийте в работно място. Оборудвано със съответното разнообразие и количество противопожарно оборудване и оборудване за аварийни ситуации при течове

Оборудване за третиране. Работа

Предпазни мерки: Операторите трябва да бъдат специално обучени и стриктно да спазват работните процедури. Третирането трябва да се извършва в помещение с локална или обща вентилация. Извършвайте процедурата на безопасно място. Избягвайте контакт с очите и кожата и избягвайте вдишване на пари. Вижте Част 8 за лични предпазни мерки. Пазете далеч от източници на запалване и топлина. Работните места трябва да се поддържат строго сухи. Не пушете. Избягвайте контакт с несъвместими материали като окислители (вижте Част 10 за несъвместими материали). Работете внимателно, за да предотвратите повреда на опаковката и контейнерите. Изпразнете. Контейнерът може да съдържа опасни остатъци. Измийте ръцете си след употреба и не яжте и не пийте на работното място. Оборудвайте работното място с подходящи видове и количества противопожарно оборудване и съоръжения за реагиране при разливи. Подгответе се.

Съхранение: Съхранявайте на хладно и проветриво място. Трябва да се съхранява отделно от окислители и годни за консумация продукти. химикали и не трябва да се смесват (вижте Раздел 10 за забранени съединения). Дръжте контейнера запечатан. Съхранявайте Далеч от огън и топлина. Не използвайте оборудване и инструменти, които могат да причинят искри. Мястото за съхранение трябва да бъде Снабден с оборудване за аварийно отстраняване на течове и подходящи материали за ограничаване. Предпазни мерки за съхранение: Съхранявайте в хладен, добре проветрив склад. Пазете от окислители и хранителни химикали; не смесвайте с други вещества (вижте Част 10 за несъвместими материали). Дръжте контейнера запечатан. Пазете от източници на запалване и топлина. Не използвайте оборудване или инструменти, които могат да генерират искри. Зоната за съхранение трябва да бъде оборудвана с оборудване за реагиране при разливи и подходящи съоръжения за ограничаване.

Материал.

Забележка: Този протокол от изпитването е невалиден, ако не е подпечатан със специалния печат за изпитване. Отговорност носи само за тестваните проби, невалиден е, ако е пренаписан, добавен или изтрит. Този протокол от изпитването не може да бъде възпроизвеждан, освен изцяло, без предварително писмено разрешение от Компанията. Всяка неразрешена промяна, фалшификация или фалшифициране на съдържанието или външния вид на този протокол е незаконна и нарушителите могат да бъдат преследвани с цялата строгост на закона. Всяко възражение срещу съдържанието на протокола от изпитването, моля, предложете в рамките на 15 дни.

Име на лабораторията: Soar Testing Certification (GuangDong) Co., Ltd. Адрес: Стая 1093, № 12, източно от булевард Хоуджие, Хоуджие, Дунгуан, Гуандун, Китай Имейл: service@soar-
Пощенски код: 523945 Тел. (86-769) 38937518 Уебсайт на cert.com: http://www.soartestlab.com

Machine Translated by Google

Раздел 8 - Контрол на експозицията, лични предпазни средства

Точка 8: Контрол на експозицията и лични предпазни мерки

Максимално допустима концентрация: Все още няма стандарт

Максимално допустима концентрация: Не е установен стандарт.

Метод за мониторинг: EN 14042 Ръководство за процедури за оценка на експозицията на химични или биологични вещества

агенти във въздуха на работното място

Метод за мониторинг: EN 14042 Ръководни процедури за оценка на експозицията на химични или биологични агенти на работното място.

Инженерен контрол: Предотвратете разпространението на прах! Препоръчително е работните пространства да бъдат отделени от другите

работни пространства. Работа в затворено помещение за предотвратяване на течове. Подобрете вентилацията. Настройте автоматично алармено устройство и

съоръжения за аварийна вентилация. Организирайте канали за аварийна евакуация и необходимите дренажни зони.

червена предупредителна линия за зоната, предупредителен знак и описание на предупреждението на китайско език, както и настройване на комуникационна алармена система.

Налични са душ за безопасност и съоръжения за измиване на очите

Инженерни мерки за контрол: Предотвратете разпространението на прах! Работната зона трябва да бъде отделена от другите работни зони. Работете в затворена система, за да предотвратите течове. Подобрете вентилацията. Инсталирайте автоматични аларми.

Оборудване и съоръжения за аварийна вентилация. Трябва да се осигурят пътища за аварийна евакуация и необходимите зони за преливане. Трябва да се поставят предупредителни линии за червена зона, предупредителни знаци и предупредителни инструкции на китайски език.

Оборудван с комуникационна алармена система. Осигурява аварийни душове и станции за промиване на очи.

Защита на дихателните пътища: Когато концентрацията във въздуха надвишава стандартната, носете филтърна противогаз (половин

В случай на спешно спасяване или евакуация, трябва да носите дихателен апарат. Защита на дихателните пътища: Когато концентрацията

във въздуха надвишава стандарта, носете филтриращ респиратор (полулицева маска). При аварийно спасяване или евакуация трябва да се носи автономен респиратор за въздух.

Респиратор.

Защита на очите : Носете защитни очила за химическа безопасност.

Защита на тялото: Носете антисептичен костюм за проникване

Защита на тялото: Носете защитно облекло срещу токсични вещества.

Защита на ръцете : Носете гумени, маслоустойчиви ръкавици.

Други предпазни мерки: Не пушете на работното място. Поддържайте добрия навик

Хигиена. На разположение са душ и съоръжения за измиване на очите. Други предпазни мерки:

Пушенето е забранено на работното място. Поддържайте добри хигиенни практики. Осигурени са душове и съоръжения за измиване на очите.

Забележка: Този протокол от изпитването е невалиден, ако не е подпечатан със специалния печат за изпитване. Отговорност носи само за тестваните проби, невалиден е, ако е пренаписан, добавен или изтрит. Този протокол
от изпитването не може да бъде възпроизвеждан, освен изцяло, без предварително писмено разрешение от Компанията. Всяка неразрешена промяна, фалшификация или фалшифициране на съдържанието или външния вид на този протокол е незаконна и нарушителите могат да
бъдат преследвани с цялата строгост на закона. Всяко възражение срещу съдържанието на протокола от изпитването, моля, предложете в рамките на 15 дни.

Име на лабораторията: Soar Testing Certification (GuangDong) Co., Ltd. Адрес: Стая 1093, № 12, източно от булевард Хоуджие, Хоуджие, Дунгуан, Гуандун, Китай Имейл: service@soar-
Пощенски код: 523945 Тел. (86-769) 38937518 Уебсайт на cert.com: http://www.soartestlab.com

Machine Translated by Google

Страница 11 от 16

Раздел 9 - Физични и химични свойства

Точка 9: Физични и химични свойства

Външен вид: Течност

Външен вид: Течност

Цвят: Многоцветен

Цветове: Множество цветове

Мирис: Слаб мирис

Мирис: Лека миризма

pH: 6-7

pH: 6-7

Точка/диапазон на кипене: Няма налични данни.

Точка/диапазон на топене: Няма налични данни.

Точка на възпламеняване: 130°C

Точка на възпламеняване: 130°C

Плътност: 1,3 г/см^3

Горни граници на запалимост (експлозия) във въздуха - Долна (обемна %) - UEL: Няма налични данни.

Парно налягане: Няма налични данни.

Разтворимост във вода: Неразтворим във вода

Разтворимост във вода: Неразтворим във вода

Коефициент на разпределение (n-октанол/вода): Няма налични данни.

Вискозитет: Няма налични данни.

Плътност на парите : 0,9 г/см^3

Скорост на изпаряване: Няма налични данни.

Температура на запалване: Няма налични данни.

Химични свойства: Приготвяне

Химични свойства: формула

Забележка: Този протокол от изпитването е невалиден, ако не е подпечатан със специалния печат за изпитване. Отговорност носи само за тестваните проби, невалиден е, ако е пренаписан, добавен или изтрит. Този протокол от изпитването не може да бъде възпроизвеждан, освен изцяло, без предварително писмено разрешение от Компанията. Всяка неразрешена промяна, фалшификация или фалшифициране на съдържанието или външния вид на този протокол е незаконна и нарушителите могат да бъдат преследвани с цялата строгост на закона. Всяко възражение срещу съдържанието на протокола от изпитването, моля, предложете в рамките на 15 дни.

Име на лабораторията: Soar Testing Certification (GuangDong) Co., Ltd.
Адрес: Стая 1093, № 12, източно от булевард Хоуджие, Хоуджие, Дунгуан, Гуандун, Китай Имейл: service@soar-
Пощенски код: 523945 Тел. (86-769) 38937518
Уебсайт на cert.com: http://www.soartestlab.com

Machine Translated by Google

Дата: 31 декември 2024 г.
Страница 12 от 16

Раздел 10 - Стабилност и реактивност

Точка 10: Стабилност и реактивност

Стабилност: Стабилен при нормална температура и налягане.

Несъвместими вещества: Силни окислители, силни киселини.

Условия, които трябва да се избягват: Електростатичен разряд, топлина, влажност и др.

Опасна полимеризация: Няма.

Опасни продукти на разлагане: При нормални условия на съхранение и употреба, опасно разлагане Продуктите не трябва да се произвеждат. Продукти от разлагане:

При нормални условия не се образуват продукти на разлагане или други дразнещи вещества.

Раздел 11 - Токсикологична информация

Точка 11: Токсикологична информация

Остра токсичност: Няма налични данни.

Субакутна и хронична токсичност: Няма налични данни.

Дразнене: Няма налични данни.

Дразнене: Няма налични данни.

Сенсибилизация: Няма налични данни.

Алергенност: Няма налични данни.

Мутагенност: Няма налични данни.

Канцерогенност: Няма налични данни.

Други: Няма налични данни.

Друго: Няма налична информация.

Забележка: Този протокол от изпитването е невалиден, ако не е подпечатан със специалния печат за изпитване. Отговорност носи само за тестваните проби, невалиден е, ако е пренаписан, добавен или изтрит. Този протокол от изпитването не може да бъде възпроизвеждан, освен изцяло, без предварително писмено разрешение от Компанията. Всяка неразрешена промяна, фалшификация или фалшифициране на съдържанието или външния вид на този протокол е незаконна и нарушителите могат да бъдат преследвани с цялата строгост на закона. Всяко възражение срещу съдържанието на протокола от изпитването, моля, предложете в рамките на 15 дни.

Име на лабораторията: Soar Testing Certification (GuangDong) Co., Ltd.
Адрес: Стая 1093, № 12, източно от булевард Хоуджие, Хоуджие, Дунгуан, Гуандун, Китай Имейл: service@soar-
Пощенски код: 523945 Тел. (86-769) 38937518
Уебсайт на cert.com: http://www.soartestlab.com

Machine Translated by Google

Страница 13 от 16

Раздел 12 - Екологична информация

Точка 12: Екологична информация

Екотоксичност: Няма налични данни.

Биоразградим: Няма налични данни.

Небиоразградим: Няма налични данни.

Биоконцентрация или биологично натрупване: Няма налични данни.

Други вредни ефекти: Няма налични данни.

Други неблагоприятни ефекти: Няма налични данни.

Раздел 13 - Съображения за обезвреждане

Точка 13: Изхвърляне на отпадъци

Вид на отпадъците: Пробата не се счита за опасен отпадък съгласно определението в Регламент (ЕО) № 1272/2008.

Характеристики на отпадъците: Тази проба не се счита за опасен отпадък съгласно определението в Регламент (ЕО) № 1272/2008.

Методи за обезвреждане на отпадъци : Преди употреба, вижте националните или местните разпоредби.

Внимание: Избягвайте замърсяване на околната среда. Предотвратете попадането на отпадъци в канализацията, повърхностните води и

Подземни води.

Предпазни мерки за изхвърляне: Избягвайте замърсяване на околната среда. Предотвратете попадането на отпадъци в канализацията, повърхностните и подпочвените води.

Забележка: Този протокол от изпитването е невалиден, ако не е подпечатан със специалния печат за изпитване. Отговорност носи само за тестваните проби, невалиден е, ако е пренаписан, добавен или изтрит. Този протокол от изпитването не може да бъде възпроизвеждан, освен изцяло, без предварително писмено разрешение от Компанията. Всяка неразрешена промяна, фалшификация или фалшифициране на съдържанието или външния вид на този протокол е незаконна и нарушителите могат да бъдат преследвани с цялата строгост на закона. Всяко възражение срещу съдържанието на протокола от изпитването, моля, предложете в рамките на 15 дни.

Име на лабораторията: Soar Testing Certification (GuangDong) Co., Ltd.
Адрес: Стая 1093, № 12, източно от булевард Хоуджие, Хоуджие, Дунгуан, Гуандун, Китай Имейл: service@soar-
Пощенски код: 523945 Тел. (86-769) 38937518
Уебсайт на cert.com: http://www.soartestlab.com

Machine Translated by Google

Раздел 14 - Транспортна информация

	Сухопътен транспорт (ADR/RID)	Морски транспорт (IMDG)	Въздушен транспорт (ИКАО/ИАТА)
Номер по ООН:	Не е приложимо	Не е приложимо	Не е приложимо
Номер по ООН :			
Клас на опасност при транспортиране:	Не е приложимо	Не е приложимо	Не е приложимо
Група опаковки:	Не е приложимо	Не е приложимо	Не е приложимо
Категория на опаковката			
Замърсител на морската среда	Не	Не	Не
Специални предпазни мерки за потребителите:	Не е задължително	Не е задължително	Не е задължително
Транспортиране в насипно състояние съгласно MARPOL	Не е задължително	Не е задължително	Не е задължително
Транспорт на насипни товари в съответствие с приложение II от Директива 73/78			
Конвенцията за борба със замърсяването и Кодексът IBC:			

Метод на опаковане: Няма налични данни

Методи на транспорт: въздушен, морски, железопътен, магистрален.

Внимание при транспортиране: Преди транспортиране проверете дали опаковката на контейнерите е цялостна. Да не се допуска разпадане, срутване, утаяване или повреди по време на транспортиране. Не поставяйте стоките заедно с окислител и силна киселина. Транспортното средство и корабът трябва да бъдат почистени и стерилизирани, в противен случай...

Не е разрешено сглобяването на изделия. По време на транспортиране превозното средство трябва да се предпазва от излагане на дъжд и висока температура. При междинни кацания превозното средство трябва да бъде далеч от източници на огън и топлина. При транспортиране по море мястото за сглобяване трябва да е далеч от спалнята и кухнята и изолирано от машинното отделение, електрозахранването и пожарната. източник.

Предпазни мерки при транспортиране: Преди транспортиране проверете дали опаковъчните контейнери са непокътнати и запечатани. По време на транспортиране се уверете, че контейнерите не протичат, не се срутват, не падат или не се повредят. Смесване или транспортиране с окислители, хранителни химикали и др. е строго забранено. Транспортните средства и плавателните съдове трябва да бъдат старателно почистени и дезинфекцирани; в противен случай не могат да се транспортират други предмети. Превозните средства трябва да бъдат защитени от дъжд и високи температури. по време на транспортиране. При спиране по пътя превозните средства трябва да се държат далеч от открит пламък и източници на топлина с висока температура. При транспортиране по море мястото за товарене трябва да е далеч от спални и кухни и изолирано от машинното отделение, източниците на енергия и източниците на пожар.

Забележка: Този протокол от изпитването е невалиден, ако не е подпечатан със специалния печат за изпитване. Отговорност носи само за тестваните проби, невалиден е, ако е пренаписан, добавен или изтрит. Този протокол от изпитването не може да бъде възпроизвеждан, освен изцяло, без предварително писмено разрешение от Компанията. Всяка неразрешена промяна, фалшификация или фалшифициране на съдържанието или външния вид на този протокол е незаконна и нарушителите могат да бъдат преследвани с цялата строгост на закона. Всяко възражение срещу съдържанието на протокола от изпитването, моля, предложете в рамките на 15 дни.

Име на лабораторията: Soar Testing Certification (GuangDong) Co., Ltd. Адрес: Стая 1093, № 12, източно от булевард Хоуджие, Хоуджие, Дунгуан, Гуандун, Китай Имейл: service@soar-
Пощенски код: 523945 Тел. (86-769) 38937518 Уебсайт на cert.com: http://www.soartestlab.com

Machine Translated by Google

Страница 15 от 16

Раздел 15 - Регулаторна информация

Точка 15: Регулаторна информация

Регулаторна информация: ISO 11014-2009 Информационен лист за безопасност на химични продукти - Съдържание и ред на разделите.

Регламент (ЕО) № 1272/2008 Класификация, етикетиране и опаковане на вещества и смеси.

Раздел 16 - Допълнителна информация

Точка 16: Друга информация

Доколкото ни е известно, информацията, съдържаща се тук, е точна. Въпреки това, нито горепосочените доставчикът, нито неговите дъщерни дружества, не поемат никаква отговорност за точността или пълнотата на информацията, съдържаща се тук.

Окончателното определяне на пригодността на който и да е материал е отговорност единствено на потребителя. Всички материали могат да представляват неизвестни опасности и трябва да се използват с повишено внимание. Въпреки че тук са описани някои опасности, не можем Гарантираме, че това са единствените съществуващи опасности. Горепосоченото информацията се основава на точността на данните; въпреки това, ние не поемаме отговорност за нейното приложение или промяна при обстоятелства извън нашия контрол.

Без отговорност. Тази информация се конфигурира, ако получателят определи конкретната цел, за която е предназначен материалът.

Забележка: Докладът за оценка се основава на данни от официалния уебсайт и информация за доставките от клиентите, само за

Този доклад за оценка е предназначен само за справка, за проучване на клиенти, обучение, вътрешен контрол на качеството, разработване на продукти и други цели. Забележка: Този доклад за оценка е базиран на официалните данни на уебсайта и информация, предоставена от клиентите, и е предназначена единствено за проучване на клиенти, обучение, вътрешен контрол на качеството, разработване на продукти и други цели. справка.

Забележка: Този протокол от изпитването е невалиден, ако не е подпечатан със специалния печат за изпитване. Отговорност носи само за тестваните проби, невалиден е, ако е пренаписан, добавен или изтрит. Този протокол от изпитването не може да бъде възпроизвеждан, освен изцяло, без предварително писмено разрешение от Компанията. Всяка неразрешена промяна, фалшификация или фалшифициране на съдържанието или външния вид на този протокол е незаконна и нарушителите могат да бъдат преследвани с цялата строгост на закона. Всяко възражение срещу съдържанието на протокола от изпитването, моля, предложете в рамките на 15 дни.

Име на лабораторията: Soar Testing Certification (GuangDong) Co., Ltd.
Адрес: Стая 1093, № 12, източно от булевард Хоуджие, Хоуджие, Дунгуан, Гуандун, Китай Имейл: service@soar-
Пощенски код: 523945 Тел. (86-769) 38937518
Уебсайт на cert.com: http://www.soartestlab.com

Machine Translated by Google

Страница 16 от 16

Снимка на пробата:.

Примерна снимка:

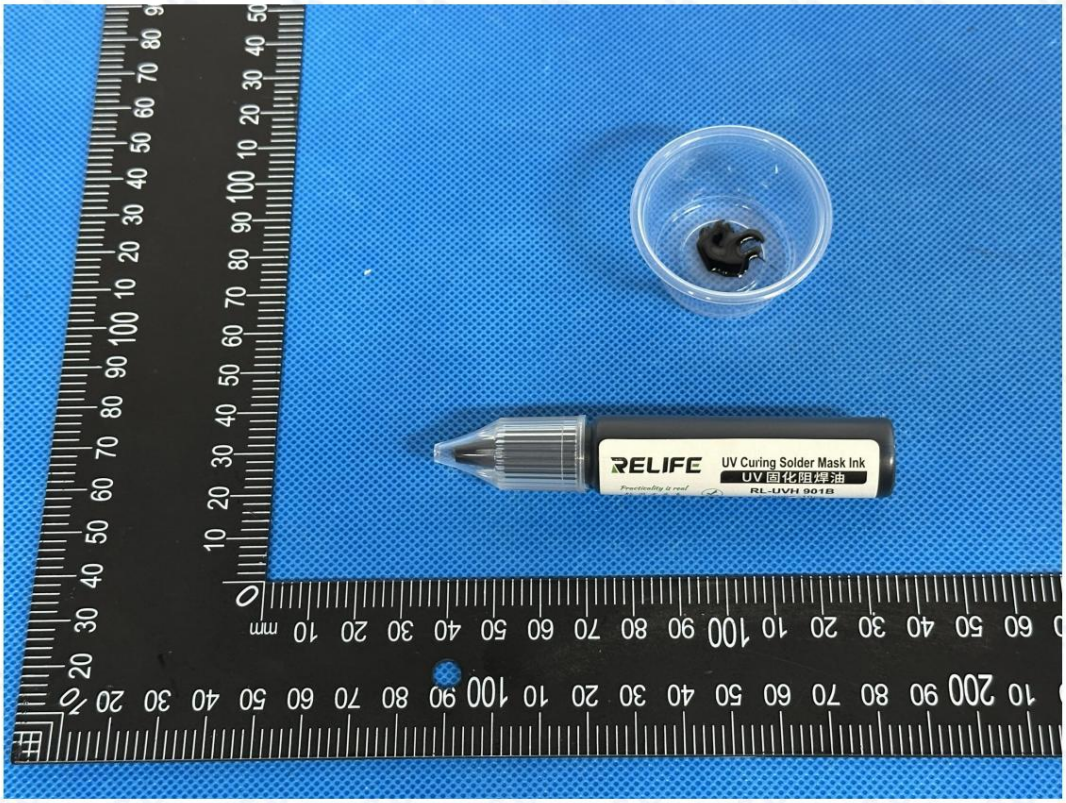

Тази снимка е за използване само с оригиналния доклад на SOAR.

*** ***

Край на доклада

*** ***

Край на отчета

Забележка: Този протокол от изпитването е невалиден, ако не е подпечатан със специалния печат за изпитване. Отговорност носи само за тестваните проби, невалиден е, ако е пренаписан, добавен или изтрит. Този протокол от изпитването не може да бъде възпроизвеждан, освен изцяло, без предварително писмено разрешение от Компанията. Всяка неразрешена промяна, фалшификация или фалшифициране на съдържанието или външния вид на този протокол е незаконна и нарушителите могат да бъдат преследвани с цялата строгост на закона. Всяко възражение срещу съдържанието на протокола от изпитването, моля, предложете в рамките на 15 дни.

Име на лабораторията: Soar Testing Certification (GuangDong) Co., Ltd.
Адрес: Стая 1093, № 12, източно от булевард Хоуджие, Хоуджие, Дунгуан, Гуандун, Китай Имейл: service@soar-
Пощенски код: 523945 Тел. (86-769) 38937518
Уебсайт на cert.com: http://www.soartestlab.com

Machine Translated by Google

Rapporto di prova Numero: S241224070007-2 Data: 31 dicembre 2024 Pagina 1 di 16

Scheda di sicurezza

Scheda di sicurezza

Nome del campione: Flusso

Nome del campione: Resist di saldatura

Modello **testato :** RL-UVH901B

Modello principale di prova: RL-UVH901B

Modelli **aggiuntivi :** RL-UVH900, RL-UVH900B, RL-UVH900, RL-UVH900Y, RL-UVH900W
RL-UVH900BLÿRL-UVH901BÿRL-UVH901GÿRL-UVH901RÿRL-UVH901YÿRL-UVH901WÿRL-UVH901BLÿ
RL-UVH902ÿRL-UVH902GÿRL-UVH902BÿRL-UVH902YÿRL-UVH902RÿRL-UVH902BLÿRL-UVH903ÿ
RL-UVH903GÿRL-UVH903BÿRL-UVH903YÿRL-UVH903RÿRL-UVH903BLÿRL-UVH904ÿRL-UVH904Gÿ
RL-UVH904BÿRL-UVH904YÿRL-UVH904RÿRL-UVH904BLÿRL-UVH905ÿRL-UVH905GÿRL-UVH905Bÿ
RL-UVH905YÿRL-UVH905RÿRL-UVH905BLÿRL-UVH906ÿRL-UVH906GÿRL-UVH906BÿRL-UVH906Yÿ
RL-UVH906RÿRL-UVH906BLÿRL-UVH907ÿRL-UVH907GÿRL-UVH907BÿRL-UVH907YÿRL-UVH907Rÿ
RL-UVH907BLÿRL-UVH908ÿRL-UVH908GÿRL-UVH908BÿRL-UVH908YÿRL-UVH908RÿRL-UVH908BL

Cliente: Guangzhou Sunshine Electronics Technology Co.,Ltd

Nome del cliente: Guangzhou Xinxun Electronic Technology Co., Ltd.

Indirizzo del cliente: 16° piano, n. 9 Baihesha Road, distretto di Liwan, Guangzhou

Indirizzo del cliente: 16° piano, n. 9 Baihesha Road, distretto di Liwan, Guangzhou

Certificazione di collaudo Soar (Guangdong) Co., Ltd.

SCRITTO DA	RECENSITO DA	APPROVATO DA
Zooey Zhang	Kira Fu	Eric Wu, Frank Wu
Zooey Zhang	Kira Fu	Eric Wu, Frank Wu Firmatario **autorizzato**

Nota: Il presente rapporto di prova non sarà valido se non reca il timbro speciale per le prove. È responsabile solo dei campioni testati; non è valido se riscritto, modificato o cancellato.
Il rapporto di prova non può essere riprodotto, se non integralmente, senza la previa autorizzazione scritta della Società. Qualsiasi alterazione, contraffazione o falsificazione non autorizzata del contenuto o dell'aspetto del presente rapporto è illegale e i responsabili saranno perseguiti a norma di legge. Eventuali obiezioni al contenuto del rapporto di prova devono essere presentate entro 15 giorni.

Nome del laboratorio: Soar Testing Certification (GuangDong) Co., Ltd. **Indirizzo:** Room 1093, No.12, East of Houjie Avenue, Houjie, Dongguan, Guangdong, Cina **E-mail:** service@soar-cert.com Sito web: http://www.soartestlab.com
Codice postale: 523945 Tel: (86-769) 38937518

Machine Translated by Google

Scheda di sicurezza dei materiali (MSD)

Sezione 1 - Identificazione del prodotto chimico e dell'azienda

Primo elemento: nome chimico e informazioni sul produttore

Nome del campione:

Flusso

Modello **testato :** RL-UVH901B

Modello principale di prova: RL-UVH901B

Modelli **aggiuntivi :** RL-UVH900, RL-UVH900B, RL-UVH900, RL-UVH900Y, RL-UVH900W

RL-UVH900BLÿRL-UVH901BÿRL-UVH901GÿRL-UVH901RÿRL-UVH901YÿRL-UVH901WÿRL-UVH901BLÿ

RL-UVH902ÿRL-UVH902GÿRL-UVH902BÿRL-UVH902YÿRL-UVH902RÿRL-UVH902BLÿRL-UVH903ÿ

RL-UVH903GÿRL-UVH903BÿRL-UVH903YÿRL-UVH903RÿRL-UVH903BLÿRL-UVH904ÿRL-UVH904Gÿ

RL-UVH904BÿRL-UVH904YÿRL-UVH904RÿRL-UVH904BLÿRL-UVH905ÿRL-UVH905GÿRL-UVH905Bÿ

RL-UVH905YÿRL-UVH905RÿRL-UVH905BLÿRL-UVH906ÿRL-UVH906GÿRL-UVH906BÿRL-UVH906Yÿ

RL-UVH906RÿRL-UVH906BLÿRL-UVH907ÿRL-UVH907GÿRL-UVH907BÿRL-UVH907YÿRL-UVH907Rÿ

RL-UVH907BL, RL-UVH908, RL-UVH908G, RL-UVH908B, RL-UVH908Y, RL-UVH908R, RL-UVH908BL **Marchio:** Quick, Sunshine , RELIFE Cliente : Guangzhou Sunshine

Electronics Technology Co., Ltd.

Indirizzo del cliente: 16° piano, n. 9 Baihesha Road, distretto di Liwan, Guangzhou

Produttore: Foshan Xinheng Technology Co., Ltd. **Indirizzo: 5°**

piano, edificio 3, Liandong Intelligent

Manufacturing Park, n. 105, Shilong Nord

Indirizzo del produttore: 5° piano, edificio 3,

Liandong Intelligent Manufacturing Park, n. 105 Shilong North Road, Guicheng Street, distretto di Nanhai, città di Foshan

Persona di contatto: Lin Jihua

Tel: +86 135 3898 6190

Cellulare: +86 135 3898 6190 E-

mail: Sunshine01@exinxun.com

Nota: Il presente rapporto di prova non sarà valido se non reca il timbro speciale per le prove. La responsabilità è limitata ai soli campioni testati; il rapporto non è valido se riscritto, modificato o cancellato. Il presente rapporto di prova non può essere riprodotto, se non integralmente, senza la previa autorizzazione scritta dell'azienda. Qualsiasi alterazione, contraffazione o falsificazione non autorizzata del contenuto o dell'aspetto del presente rapporto è illegale e i responsabili saranno perseguiti a norma di legge. Eventuali contestazioni sul contenuto del rapporto di prova devono essere presentate entro 15 giorni.

Machine Translated by Google

Rapporto di prova Numero: S241224070007-2 Data: 31 dicembre 2024 Pagina 3 di 16

Sezione 2 - Identificazione dei pericoli

Secondo punto: Informazioni sui pericoli

Grado di letalità: In conformità al regolamento (CE) n. 1272/2008, il campione non è suddiviso in pericoloso articolo.

Classificazione di pericolo: Secondo la Direttiva (CE) n. 1272/2008, questo campione non è classificato come materiale pericoloso.

Via d'invasione:

Percorso di intrusione:

Contatto con la pelle: può irritare la pelle

Contatto con la pelle: può irritare la pelle.

Contatto **con gli occhi :** può irritare gli occhi.

Inalazione: inalare i suoi vapori è dannoso.

Ingestione: l'ingestione può causare disturbi allo stomaco .

Rischi per la salute: può irritare la pelle e gli occhi. Inalare i suoi vapori è dannoso. Può causare disturbi fisici se inghiottito.

Rischi per la salute: può irritare la pelle e gli occhi. L'inalazione dei suoi vapori è nociva. L'ingestione può causare malessere.

Rischi ambientali: non rilasciare materiali nell'ambiente circostante se non consentito da

Governo. Rischi

ambientali: Non scaricare materiali nell'ambiente circostante senza l'autorizzazione del governo.

Pericolo di ustioni ed esplosione: il campione non è combustibile.

Nota: Il presente rapporto di prova non sarà valido se non reca il timbro speciale per le prove. È responsabile solo dei campioni testati; non è valido se riscritto, modificato o cancellato.
Il rapporto di prova non può essere riprodotto, se non integralmente, senza la previa autorizzazione scritta della Società. Qualsiasi alterazione, contraffazione o falsificazione non autorizzata del contenuto o dell'aspetto del presente rapporto è illegale e i responsabili saranno perseguiti a norma di legge. Eventuali obiezioni al contenuto del rapporto di prova devono essere presentate entro 15 giorni.

Nome del laboratorio: Soar Testing Certification (GuangDong) Co., Ltd. **Indirizzo:** Room 1093, No.12, East of Houjie Avenue, Houjie, Dongguan, Guangdong, Cina **E-mail:** service@soar-cert.com
Codice postale: 523945 Tel: (86-769) 38937518 Sito web: http://www.soartestlab.com

Machine Translated by Google

Rapporto di prova Numero: S241224070007-2 Data: 31 dicembre 2024 Pagina 4 di 16

Sezione 3 – Composizione/Informazioni sugli ingredienti

Terzo elemento: Informazioni sulla composizione

Puroÿ Miscelaÿ

Puro ÿ Miscela ÿ

Composizione:

Composizione chimica:

Nome chimico nome chimico	Numero CAS Numero di richiesta di Chemical Abstracts	Composizione (in % in peso) Percentuale in peso dell'ingrediente
resine epossidiche Resina epossidica Corrosione/irritazione cutanea, categoria 2, H315 Categoria di corrosione/irritazione cutanea 2, H315 Sensibilizzazione cutanea, Categoria 1, H317 Allergene cutaneo di categoria 1, H317 Gravi lesioni oculari / Irritazione oculare Categoria 2, H319 Lesioni oculari gravi/irritazione oculare categoria 2, H319 Pericoloso per l'ambiente acquatico - esposizione cronica Categoria 2, H411 Rischi per l'ambiente acquatico - Categoria di rischio a lungo termine 2, H411	61788-97-4	32%
trimetilolpropano etossilato triacrilato Triacrilato di trimetilolpropano etossilato Sensibilizzazione cutanea, Categoria 1, H317 Allergene cutaneo di categoria 1, H317 Gravi lesioni oculari / Irritazione oculare Categoria 2, H319 Lesioni oculari gravi/irritazione oculare categoria 2, H319	28961-43-5	16%
2-idrossietil metacrilato metacrilato di idrossietile Corrosione/irritazione cutanea, categoria 2, H315 Categoria di corrosione/irritazione cutanea 2, H315 Gravi lesioni oculari / Irritazione oculare Categoria 2, H319 Lesioni oculari gravi/irritazione oculare categoria 2, H319 Sensibilizzazione cutanea, Categoria 1, H317 Allergene cutaneo di categoria 1, H317	868-77-9	13%

Nota: Il presente rapporto di prova non sarà valido se non reca il timbro speciale per le prove. È responsabile solo dei campioni testati; non è valido se riscritto, modificato o cancellato.
Il rapporto di prova non può essere riprodotto, se non integralmente, senza la previa autorizzazione scritta della Società. Qualsiasi alterazione, contraffazione o falsificazione non autorizzata del contenuto o dell'aspetto del presente rapporto è illegale e i responsabili saranno perseguiti a norma di legge. Eventuali obiezioni al contenuto del rapporto di prova devono essere presentate entro 15 giorni.

Nome del laboratorio: Soar Testing Certification (GuangDong) Co., Ltd. **Indirizzo:** Room 1093, No.12, East of Houjie Avenue, Houjie, Dongguan, Guangdong, Cina **E-mail:** service@soar-cert.com Sito web: http://www.soartestlab.com
Codice postale: 523945 Tel: (86-769) 38937518

Machine Translated by Google

Rapporto di prova Numero: S241224070007-2 Data: 31 dicembre 2024 Pagina 5 di 16

2-Etilantrachinone 2-Etilantrachinone Cancerogenicità, Categoria 1B, H350 Categoria di cancerogenicità 1B, H350 Tossicità specifica per organi bersaglio – ripetuta, Categoria 2, H373 Categoria di tossicità specifica per organi bersaglio in caso di esposizione ripetuta: 2, H373 Pericoloso per l'ambiente acquatico - acuto Categoria 1,H400 Pericolo per l'ambiente acquatico: categoria di pericolo acuto 1, H400 Pericoloso per l'ambiente acquatico - esposizione cronica Categoria 1, H410 Rischi per gli ambienti acquatici - Categoria di rischio a lungo termine 1, H410	84-51-5	4%
fenil bis(2,4,6-trimetilbenzoil)-ossido di fosfina Fenilenolo bis(2,4,6-trimetilbenzoil)fosfina ossido Sensibilizzazione cutanea, Categoria 1, H317 Allergene cutaneo di categoria 1, H317 Pericoloso per l'ambiente acquatico - esposizione cronica Categoria 4,H413 Rischi per gli ambienti acquatici - Categoria di rischio a lungo termine 4, H413	162881-26-7	1%
Verde ftalocianina G Verde ftalocianina	1328-53-6	2%
Talco talco	14807-96-6	32%

Nota: Il presente rapporto di prova non sarà valido se non reca il timbro speciale per le prove. È responsabile solo dei campioni testati; non è valido se riscritto, modificato o cancellato.
Il rapporto di prova non può essere riprodotto, se non integralmente, senza la previa autorizzazione scritta della Società. Qualsiasi alterazione, contraffazione o falsificazione non autorizzata del contenuto o dell'aspetto del presente rapporto è illegale e i responsabili saranno perseguiti a norma di legge. Eventuali obiezioni al contenuto del rapporto di prova devono essere presentate entro 15 giorni.

Nome del laboratorio: Soar Testing Certification (GuangDong) Co., Ltd. **Indirizzo:** Room 1093, No.12, East of Houjie Avenue, Houjie, Dongguan, Guangdong, Cina **E-mail:** service@soar-cert.com Sito web: http://www.soartestlab.com
Codice postale: 523945 Tel: (86-769) 38937518

Machine Translated by Google

Rapporto di prova Numero: S241224070007-2 Data: 31 dicembre 2024 Pagina 6 di 16

Sezione 4 - Misure di primo soccorso

Quarto punto: Misure di primo soccorso

Contatto con la pelle: rimuovere gli indumenti contaminati e sciacquare accuratamente la pelle con acqua corrente o acqua saponata. Consultare un medico.

Contatto con la pelle: rimuovere gli indumenti contaminati e lavare accuratamente la pelle con acqua e sapone. Consultare un medico.

Toccare gli occhi: sollevando le palpebre superiori e inferiori (rimuovere le lenti a contatto se possibile), sciacquare gli occhi con abbondante acqua acqua o soluzione salina. Richiedere assistenza medica.

Contatto con gli occhi: sollevare le palpebre (rimuovere le lenti a contatto se possibile) e sciacquare con acqua corrente o soluzione fisiologica. Consultare un medico.

Inalazione: In caso di esposizione a fumi dovuti al surriscaldamento, spostarsi immediatamente all'aria aperta. Mantenere le vie respiratorie libere.

Respirazione fluida. Utilizzare ossigeno se disponibile. Richiedere assistenza medica.

Inalazione: spostarsi immediatamente all'aria aperta. Mantenere le vie respiratorie libere. In caso di difficoltà respiratorie, somministrare ossigeno. Consultare un medico.

Ingestione: sciacquare la bocca. Non indurre il vomito. Consultare un medico.

Nota: Il presente rapporto di prova non sarà valido se non reca il timbro speciale per le prove. È responsabile solo dei campioni testati; non è valido se riscritto, modificato o cancellato.
Il rapporto di prova non può essere riprodotto, se non integralmente, senza la previa autorizzazione scritta della Società. Qualsiasi alterazione, contraffazione o falsificazione non autorizzata del contenuto o dell'aspetto del presente rapporto è illegale e i responsabili saranno perseguiti a norma di legge. Eventuali obiezioni al contenuto del rapporto di prova devono essere presentate entro 15 giorni.

Nome del laboratorio: Soar Testing Certification (GuangDong) Co., Ltd. **Indirizzo:** Room 1093, No.12, East of Houjie Avenue, Houjie, Dongguan, Guangdong, Cina **E-mail:** service@soar-cert.com Sito web: http://www.soartestlab.com
Codice postale: 523945 Tel: (86-769) 38937518

Machine Translated by Google

Rapporto di prova Numero: S241224070007-2 Data: 31 dicembre 2024 Pagina 7 di 16

Sezione 5 - Misure antincendio

Quinto punto: Misure di prevenzione incendi

Caratteristiche pericolose : Nessuna particolare caratteristica di combustione o esplosione.

Prodotti di combustione pericolosi: Prodotto di decomposizione sconosciuto

Prodotti di combustione pericolosi: prodotti di decomposizione sconosciuti.

Metodo e mezzi antincendio: Il personale deve essere dotato di maschera filtrante (maschera integrale) o di autorespiratore isolato.

Il personale deve indossare indumenti in grado di resistere al fuoco e ai gas tossici. Spegnere l'incendio sottovento.

direzione. Rimuovere il contenitore nello spazio aperto il prima possibile. Spruzzare acqua sui contenitori nel

camino per tenerli al fresco fino al completo spegnimento. Se il contenitore nel fuoco si è scolorito o ha emesso un suono

Dal dispositivo di sicurezza per lo sfogo della pressione, è necessario evacuare immediatamente. Fluidi: acqua nebulizzata, schiuma, polvere, CO_2, argilla sabbiosa. Metodi e agenti

estinguenti: i vigili

del fuoco devono indossare respiratori a pieno facciale o autorespiratori e indumenti ignifughi e resistenti agli agenti chimici che coprano tutto il corpo, e spegnere l'incendio dal vento.

Incendio. Se possibile, spostare i contenitori dall'area dell'incendio a uno spazio aperto. Spruzzare acqua per mantenere freschi i contenitori nell'area dell'incendio fino allo spegnimento delle fiamme. Se i contenitori nell'area dell'incendio hanno cambiato colore o si sono rovesciati dei liquidi, adottare le misure appropriate.

Se si ode un rumore proveniente dal dispositivo di sicurezza a piena pressione, evacuare immediatamente. Agenti estinguenti: acqua nebulizzata, schiuma, polvere secca, anidride carbonica, sabbia.

Nota: Il presente rapporto di prova non sarà valido se non reca il timbro speciale per le prove. È responsabile solo dei campioni testati; non è valido se riscritto, modificato o cancellato.
Il rapporto di prova non può essere riprodotto, se non integralmente, senza la previa autorizzazione scritta della Società. Qualsiasi alterazione, contraffazione o falsificazione non autorizzata del contenuto o dell'aspetto del presente rapporto è illegale e i responsabili saranno perseguiti a norma di legge. Eventuali obiezioni al contenuto del rapporto di prova devono essere presentate entro 15 giorni.

Nome del laboratorio: Soar Testing Certification (GuangDong) Co., Ltd. **Indirizzo:** Room 1093, No.12, East of Houjie Avenue, Houjie, Dongguan, Guangdong, Cina **E-mail:** service@soar-cert.com Sito web: http://www.soartestlab.com
Codice postale: 523945 Tel: (86-769) 38937518

Machine Translated by Google

Rapporto di prova Numero: S241224070007-2 Data: 31 dicembre 2024 Pagina 8 di 16

Sezione 6 – Misure in caso di rilascio accidentale

Punto 6: Intervento di emergenza in caso di perdite

Misure di protezione, dispositivi di protezione e procedure di gestione delle emergenze per gli operatori: è

si raccomanda al personale di emergenza di indossare autorespiratori, indumenti antistatici e gomma.

Guanti resistenti all'olio. Non toccare o attraversare le fuoriuscite. Tutte le apparecchiature utilizzate durante l'operazione devono essere messe a terra. Tagliare

Allontanare il più possibile la fonte della perdita. Eliminare tutte le fonti di ignizione.

Delimitare la zona di allarme in base all'area interessata dal flusso di liquido, dalla diffusione di vapore o polvere ed evacuare

Il personale non qualificato deve essere tenuto lontano dal vento trasversale o sopravvento rispetto alla zona di sicurezza. Misure

di protezione dei lavoratori, attrezzature e procedure di intervento in caso di emergenza: si raccomanda che gli addetti all'intervento indossino autorespiratori, indumenti antistatici e guanti in gomma resistenti all'olio.

Coprire. Non toccare né attraversare il materiale fuoriuscito. Tutte le apparecchiature utilizzate durante l'operazione devono essere messe a terra. Se possibile, isolare la fonte della perdita. Eliminare tutte le fonti di ignizione.

Viene istituita una zona di allerta in base all'area interessata dal flusso di liquidi, dalla diffusione di vapori o polveri, e il personale non coinvolto viene evacuato in una zona sicura dalla direzione del vento trasversale o sopravvento.

Misure di protezione ambientale: contenere le perdite per evitare di inquinare l'ambiente. Prevenire le fuoriuscite da

Contenimento del materiale fuoriuscito nelle fognature, nelle acque superficiali e nelle falde acquifere. Misure di

protezione ambientale: Contenere il materiale fuoriuscito per prevenire l'inquinamento ambientale. Impedire che il materiale fuoriuscito penetri nelle fognature, nelle acque superficiali e nelle falde acquifere.

Metodi di contenimento e rimozione delle sostanze chimiche fuoriuscite e materiali di smaltimento utilizzati:

Metodi di contenimento e bonifica per le sostanze chimiche sversate e materiali di smaltimento utilizzati:

Piccola quantità di perdita: raccogliere il più possibile il liquido fuoriuscito in un contenitore richiudibile. Assorbire con

In caso di piccole fuoriuscite: se possibile, raccogliete il liquido fuoriuscito in un contenitore richiudibile. Assorbite con sabbia, carbone attivo o altro materiale

inerte e trasferite in un luogo sicuro. Non gettate nello scarico.

Non gettare nello scarico.

Perdite consistenti: costruire un terrapieno o scavare una fossa per contenerle. Sigillare il tubo di drenaggio. Coprire con schiuma per inibire

evaporazione. Trasferire in un'autocisterna o in un collettore speciale con pompa antideflagrante per il riciclaggio o il trasporto.

Verso un sito di smaltimento dei rifiuti. Sversamento

di grandi dimensioni: costruire argini o scavare fosse per contenere lo sversamento. Sigillare i tubi di drenaggio. Coprire con schiuma per impedire l'evaporazione. Trasferire in autocisterne o contenitori specializzati utilizzando pompe antideflagranti.

Riciclare o trasportare presso un impianto di trattamento dei rifiuti per lo smaltimento.

Nota: Il presente rapporto di prova non sarà valido se non reca il timbro speciale per le prove. È responsabile solo dei campioni testati; non è valido se riscritto, modificato o cancellato.
Il rapporto di prova non può essere riprodotto, se non integralmente, senza la previa autorizzazione scritta della Società. Qualsiasi alterazione, contraffazione o falsificazione non autorizzata del contenuto o dell'aspetto del presente rapporto è illegale e i responsabili saranno perseguiti a norma di legge. Eventuali obiezioni al contenuto del rapporto di prova devono essere presentate entro 15 giorni.

Nome del laboratorio: Soar Testing Certification (GuangDong) Co., Ltd. **Indirizzo:** Room 1093, No.12, East of Houjie Avenue, Houjie, Dongguan, Guangdong, Cina **E-mail:** service@soar-cert.com Sito web: http://www.soartestlab.com
Codice postale: 523945 Tel: (86-769) 38937518

Machine Translated by Google

Rapporto di prova Numero: S241224070007-2 Data: 31 dicembre 2024 Pagina 9 di 16

Sezione 7 - Manipolazione e stoccaggio

Articolo 7: Funzionamento e conservazione

Gestione: Gli operatori devono essere appositamente formati e attenersi rigorosamente alle procedure operative. La gestione deve essere effettuato in luoghi con ventilazione locale o con impianti di ventilazione completi. Evitare il contatto con gli occhi e la pelle ed evitare inalare vapore. Le misure di protezione individuale si riferiscono alla Sezione 8. Tenere lontano da fuoco e calore. Vietato fumare all'interno. il luogo di lavoro. Evitare il contatto con ossidanti e altri composti proibiti (vedere la Sezione 10 per i composti proibiti) composti). Durante la movimentazione, è necessario eseguire operazioni di carico e scarico leggere per evitare danni all'imballaggio e contenitori. I contenitori vuoti possono contenere residui nocivi. Lavarsi le mani dopo l'uso. Non mangiare né bere nei contenitori. luogo di lavoro. Dotato della varietà e quantità corrispondenti di attrezzature antincendio e di emergenza per perdite Apparecchiature per il trattamento.

Precauzioni operative: Gli operatori devono essere appositamente formati e attenersi scrupolosamente alle procedure operative. Il trattamento deve essere eseguito in un'area dotata di ventilazione locale o generale. Eseguire la procedura in un luogo sicuro. Evitare il contatto con occhi e pelle ed evitare di inalare vapori. Consultare la Parte 8 per le misure di protezione individuale. Tenere lontano da fonti di accensione e calore. I luoghi di lavoro devono essere mantenuti rigorosamente asciutti. Vietato fumare. Evitare il contatto con materiali incompatibili quali ossidanti (vedere la Parte 10 per i materiali incompatibili). Maneggiare con cura per evitare danni all'imballaggio e ai contenitori. Svuotare. Il contenitore potrebbe contenere residui pericolosi. Lavarsi le mani dopo l'uso e non mangiare né bere sul luogo di lavoro. Dotare il luogo di lavoro di attrezzature antincendio e impianti di intervento in caso di sversamenti adeguati, in quantità e tipologie appropriate. Preparare.

Conservazione: conservare in un magazzino fresco e ventilato. Deve essere conservato separatamente da ossidanti e alimenti. sostanze chimiche e non devono essere miscelate (vedere la Sezione 10 per i composti proibiti). Tenere il contenitore chiuso. lontano da fuoco e calore. Non utilizzare attrezzature e strumenti che potrebbero causare scintille. L'area di stoccaggio dovrebbe essere Dotato di attrezzature di emergenza per il trattamento delle perdite e di materiali di contenimento idonei. Precauzioni per lo stoccaggio: conservare in un magazzino fresco e ben ventilato. Tenere lontano da ossidanti e prodotti chimici alimentari; non mescolare con altre sostanze (vedere la Parte 10 per i materiali incompatibili). Tenere il contenitore ben chiuso. Tenere lontano da fonti di accensione e calore. Non utilizzare attrezzature o strumenti che possano generare scintille. L'area di stoccaggio deve essere dotata di attrezzature per la gestione delle fuoriuscite e di adeguati sistemi di contenimento. Materiale.

Nota: Il presente rapporto di prova non sarà valido se non reca il timbro speciale per le prove. È responsabile solo dei campioni testati; non è valido se riscritto, modificato o cancellato.
Il rapporto di prova non può essere riprodotto, se non integralmente, senza la previa autorizzazione scritta della Società. Qualsiasi alterazione, contraffazione o falsificazione non autorizzata del contenuto o dell'aspetto del presente rapporto è illegale e i responsabili saranno perseguiti a norma di legge. Eventuali obiezioni al contenuto del rapporto di prova devono essere presentate entro 15 giorni.

Nome del laboratorio: Soar Testing Certification (GuangDong) Co., Ltd. **Indirizzo:** Room 1093, No.12, East of Houjie Avenue, Houjie, Dongguan, Guangdong, Cina **E-mail:** service@soar-cert.com Sito web: http://www.soartestlab.com
Codice postale: 523945 Tel: (86-769) 38937518

Machine Translated by Google

Rapporto di prova Numero: S241224070007-2 Data: 31 dicembre 2024 Pagina 10 di 16

Sezione 8 - Controlli dell'esposizione, protezione individuale

Punto 8: Controlli dell'esposizione e misure di protezione individuale

Concentrazione massima ammissibile: non esiste ancora uno standard

Concentrazione massima consentita: non è stato stabilito alcuno standard.

Metodo di monitoraggio: EN 14042 Guida alle procedure per la valutazione dell'esposizione a sostanze chimiche o biologiche agenti nell'aria del luogo di lavoro

Metodo di monitoraggio: EN 14042 Procedure guida per la valutazione dell'esposizione ad agenti chimici o biologici sul luogo di lavoro.

Controllo tecnico: impedire la diffusione della polvere! Si raccomanda di separare le aree di lavoro da altre spazi di lavoro. Funzionamento chiuso per evitare perdite. Migliorare la ventilazione. Impostare un dispositivo di allarme automatico e impianti di ventilazione di emergenza. Predisporre canali di evacuazione di emergenza e aree di drenaggio necessarie. Predisporre Linea di avvertimento dell'area rossa, segnaletica di avvertimento e descrizione di avvertimento in cinese, e implementazione di un sistema di allarme comunicativo. Sono disponibili docce di sicurezza e impianti per il lavaggio degli occhi.

Misure di controllo ingegneristiche: Prevenire la dispersione di polvere! L'area di lavoro deve essere separata dalle altre aree di lavoro. Operare in un sistema chiuso per prevenire perdite. Migliorare la ventilazione. Installare allarmi automatici.

Attrezzature e impianti di ventilazione di emergenza. Devono essere previsti percorsi di evacuazione di emergenza e zone di scarico necessarie. Devono essere visualizzate linee di avvertimento rosse, segnali di pericolo e istruzioni di avvertimento in cinese.

Dotata di un sistema di allarme con comunicazione. Dispone di docce di sicurezza e postazioni per il lavaggio oculare.

Protezione respiratoria: quando la concentrazione nell'aria supera lo standard, indossare una maschera antigas con filtro (metà In caso di soccorso o evacuazione di emergenza, è necessario indossare un autorespiratore. Protezione delle vie respiratorie: quando la concentrazione nell'aria supera i limiti consentiti, indossare un respiratore filtrante (semimaschera). In caso di soccorso o evacuazione di emergenza, è necessario indossare un autorespiratore ad aria compressa. Respiratore.

Protezione **degli occhi :** indossare occhiali protettivi contro le sostanze chimiche.

Protezione del corpo: indossare una tuta antisettica per penetrazioni

Protezione del corpo: indossare indumenti protettivi contro le sostanze tossiche.

Protezione delle mani : indossare guanti di gomma resistenti all'olio.

Altre protezioni: Vietato fumare sul posto di lavoro. Mantenere buone abitudini di Igiene. Sono disponibili docce e lavaocchi. Altre precauzioni: È vietato fumare sul luogo di lavoro. Mantenere buone pratiche igieniche. Sono disponibili docce e lavaocchi.

Nota: Il presente rapporto di prova non sarà valido se non reca il timbro speciale per le prove. È responsabile solo dei campioni testati; non è valido se riscritto, modificato o cancellato.
Il rapporto di prova non può essere riprodotto, se non integralmente, senza la previa autorizzazione scritta della Società. Qualsiasi alterazione, contraffazione o falsificazione non autorizzata del contenuto o dell'aspetto del presente rapporto è illegale e i responsabili saranno perseguiti a norma di legge. Eventuali obiezioni al contenuto del rapporto di prova devono essere presentate entro 15 giorni.

Nome del laboratorio: Soar Testing Certification (GuangDong) Co., Ltd. **Indirizzo:** Room 1093, No.12, East of Houjie Avenue, Houjie, Dongguan, Guangdong, Cina **E-mail:** service@soar-cert.com
Codice postale: 523945 Tel: (86-769) 38937518 Sito web: http://www.soartestlab.com

Machine Translated by Google

Rapporto di prova Numero: S241224070007-2 Data: 31 dicembre 2024 Pagina 11 di 16

Sezione 9 - Proprietà fisiche e chimiche

Punto 9: Proprietà fisiche e chimiche

Aspetto: Liquido

Aspetto: Liquido

Colore: Multicolore

Colori: Colori multipli

Odore: Odore debole

Odore: leggero odore

pH: 6-7

pH: 6-7

Punto/intervallo di ebollizione: nessun dato disponibile.

Punto/intervallo di fusione: nessun dato disponibile.

Punto di infiammabilità: 130ÿ

Punto di infiammabilità: 130ÿ

Densità: 1,3 g/cm³

Limiti superiori di infiammabilità (esplosività) nell'aria - Limiti inferiori (vol%) - UEL: nessun dato disponibile.

Pressione di vapore: nessun dato disponibile.

Solubilità in acqua: Insolubile in acqua

Solubilità in acqua: Insolubile in acqua

Coefficiente di ripartizione (n-ottanolo/acqua): nessun dato disponibile.

Viscosità: nessun dato disponibile.

Densità **di vapore :** 0,9 g/cm³

Tasso di evaporazione : nessun dato disponibile.

Temperatura di accensione : nessun dato disponibile.

Proprietà chimiche: Preparazione

Proprietà chimiche: formulazione

Nota: Il presente rapporto di prova non sarà valido se non reca il timbro speciale per le prove. È responsabile solo dei campioni testati; non è valido se riscritto, modificato o cancellato.
Il rapporto di prova non può essere riprodotto, se non integralmente, senza la previa autorizzazione scritta della Società. Qualsiasi alterazione, contraffazione o falsificazione non autorizzata del contenuto o dell'aspetto del presente rapporto è illegale e i responsabili saranno perseguiti a norma di legge. Eventuali obiezioni al contenuto del rapporto di prova devono essere presentate entro 15 giorni.

Nome del laboratorio: Soar Testing Certification (GuangDong) Co., Ltd. **Indirizzo:** Room 1093, No.12, East of Houjie Avenue, Houjie, Dongguan, Guangdong, Cina **E-mail:** service@soar-cert.com Sito web: http://www.soartestlab.com
Codice postale: 523945 Tel: (86-769) 38937518

Machine Translated by Google

Rapporto di prova Numero: S241224070007-2 Data: 31 dicembre 2024 Pagina 12 di 16

Sezione 10 - Stabilità e reattività

Punto 10: Stabilità e reattività

Stabilità: Stabile a temperatura e pressione normali.

Sostanze incompatibili : forti ossidanti, acidi forti.

Condizioni da evitare: scariche elettrostatiche, calore, umidità, ecc.

Polimerizzazione pericolosa: nessuna.

Prodotti di decomposizione pericolosi: In condizioni normali di stoccaggio e utilizzo, la decomposizione pericolosa

Non dovrebbero essere prodotti prodotti. Prodotti di

decomposizione: In condizioni normali, non si formeranno prodotti di decomposizione o altre sostanze irritanti.

Sezione 11 - Informazioni tossicologiche

Punto 11: Informazioni tossicologiche

Tossicità acuta: nessun dato disponibile.

Tossicità subacuta e cronica: nessun dato disponibile.

Irritazione: nessun dato disponibile.

Irritazione: nessun dato disponibile.

Sensibilizzazione: nessun dato disponibile.

Allergenicità: nessun dato disponibile.

Mutagenicità: nessun dato disponibile.

Cancerogenicità: nessun dato disponibile.

Altro: nessun dato disponibile.

Altro: Nessuna informazione disponibile.

Nota: Il presente rapporto di prova non sarà valido se non reca il timbro speciale per le prove. È responsabile solo dei campioni testati; non è valido se riscritto, modificato o cancellato.
Il rapporto di prova non può essere riprodotto, se non integralmente, senza la previa autorizzazione scritta della Società. Qualsiasi alterazione, contraffazione o falsificazione non autorizzata del contenuto o dell'aspetto del presente rapporto è illegale e i responsabili saranno perseguiti a norma di legge. Eventuali obiezioni al contenuto del rapporto di prova devono essere presentate entro 15 giorni.

Nome del laboratorio: Soar Testing Certification (GuangDong) Co., Ltd. **Indirizzo:** Room 1093, No.12, East of Houjie Avenue, Houjie, Dongguan, Guangdong, Cina **E-mail:** service@soar-cert.com Sito web: http://www.soartestlab.com
Codice postale: 523945 Tel: (86-769) 38937518

Machine Translated by Google

Rapporto di prova Numero: S241224070007-2 Data: 31 dicembre 2024 Pagina 13 di 16

Sezione 12 - Informazioni ecologiche

Punto 12: Informazioni ecologiche

Ecotossicità: nessun dato disponibile.

Biodegradabile: nessun dato disponibile.

Non biodegradabile: nessun dato disponibile.

Bioconcentrazione o accumulo biologico: nessun dato disponibile.

Altri effetti nocivi: nessun dato disponibile.

Altri effetti indesiderati: nessun dato disponibile.

Sezione 13 - Considerazioni sullo smaltimento

Punto 13: Smaltimento dei rifiuti

Natura del rifiuto: Il campione non è considerato rifiuto pericoloso, come definito dal regolamento (CE) n. 1272/2008.

Caratteristiche del rifiuto: Questo campione non è considerato rifiuto pericoloso, come definito dal Regolamento (CE) n. 1272/2008.

Modalità di smaltimento dei rifiuti : fare riferimento alle normative nazionali o locali prima della manipolazione.

Attenzione abbandonata: evitare di inquinare l'ambiente. Impedire che i rifiuti entrino nelle fognature, nelle acque superficiali e

Acque sotterranee.

Precauzioni per lo smaltimento: evitare l'inquinamento ambientale. Impedire che i rifiuti entrino nelle fognature, nelle acque superficiali e nelle acque sotterranee.

Nota: Il presente rapporto di prova non sarà valido se non reca il timbro speciale per le prove. È responsabile solo dei campioni testati; non è valido se riscritto, modificato o cancellato.
Il rapporto di prova non può essere riprodotto, se non integralmente, senza la previa autorizzazione scritta della Società. Qualsiasi alterazione, contraffazione o falsificazione non autorizzata del contenuto o dell'aspetto del presente rapporto è illegale e i responsabili saranno perseguiti a norma di legge. Eventuali obiezioni al contenuto del rapporto di prova devono essere presentate entro 15 giorni.

Nome del laboratorio: Soar Testing Certification (GuangDong) Co., Ltd. **Indirizzo:** Room 1093, No.12, East of Houjie Avenue, Houjie, Dongguan, Guangdong, Cina **E-mail:** service@soar-cert.com Sito web: http://www.soartestlab.com
Codice postale: 523945 Tel: (86-769) 38937518

Machine Translated by Google

Sezione 14 - **Informazioni sui trasporti**

	Trasporto **terrestre** **(ADR/RID)**	**trasporto** marittimo **(IMDG)**	Trasporto **aereo** **(ICAO/IATA)**
Numero ONU: Numero **ONU :**	Non applicabile	Non applicabile	Non applicabile
Classe di pericolo durante il trasporto :	Non applicabile	Non applicabile	Non applicabile
Gruppo di imballaggio: Categoria di imballaggio	Non applicabile	Non applicabile	Non applicabile
inquinante marino	NO	NO	NO
Precauzioni speciali **per gli utenti:**	Non richiesto	Non richiesto	Non richiesto
Trasporto di merci sfuse secondo la convenzione MARPOL Trasporto di merci sfuse in conformità all'Allegato **II** della Convenzione antinquinamento **73/78** e **al Codice IBC :**	Non richiesto	Non richiesto	Non richiesto

Metodo di confezionamento: nessun dato disponibile

Metodi di trasporto: **aereo ,** marittimo, ferroviario, stradale.

Avvertenze per il trasporto: Prima del trasporto, verificare che l'imballaggio dei container sia integro. Evitare perdite, cedimenti, precipitazioni o danni durante il trasporto. Non riporre la merce insieme a ossidanti e acidi forti. Il veicolo di trasporto e la nave devono essere puliti e sterilizzati, altrimenti non è consentito assemblare gli articoli. Durante il trasporto, il veicolo deve essere protetto da agenti atmosferici, pioggia e alte temperature. Durante le soste, il veicolo deve essere tenuto lontano da fonti di calore e fuoco. In caso di trasporto via mare, il luogo di assemblaggio deve essere lontano da camere da letto e cucine e isolato dalla sala macchine, dall'alimentazione elettrica e dal fu fonte.

Precauzioni per il trasporto: Prima del trasporto, verificare che i contenitori di imballaggio siano integri e sigillati. Durante il trasporto, assicurarsi che i contenitori non perdano, non si deformino, non cadano o non si danneggino. È severamente vietato mescolare o trasportare insieme ad ossidanti, prodotti chimici alimentari, ecc. I veicoli e le navi di trasporto devono essere accuratamente puliti e disinfettati; in caso contrario, non è consentito il trasporto di altri articoli. I veicoli devono essere protetti dalla pioggia e dalle alte temperature durante il trasporto. Durante le soste lungo il percorso, i veicoli devono essere tenuti lontani da fiamme libere e fonti di calore ad alta temperatura. In caso di trasporto via mare, il luogo di carico deve essere lontano da camere da letto e cucine e isolato dalla sala macchine, dalle fonti di alimentazione e da fonti di fuoco.

Nota: Il presente rapporto di prova non sarà valido se non reca il timbro speciale per le prove. La responsabilità è limitata ai soli campioni testati; il rapporto non è valido se riscritto, modificato o cancellato. Il presente rapporto di prova non può essere riprodotto, se non integralmente, senza la previa autorizzazione scritta dell'azienda. Qualsiasi alterazione, contraffazione o falsificazione non autorizzata del contenuto o dell'aspetto del presente rapporto è illegale e i responsabili saranno perseguiti a norma di legge. Eventuali contestazioni sul contenuto del rapporto di prova devono essere presentate entro 15 giorni.

Nome del laboratorio: Soar Testing Certification (GuangDong) Co., Ltd. **Indirizzo:** Room 1093, No.12, East of Houjie Avenue, Houjie, Dongguan, Guangdong, Cina **E-mail:** service@soar-cert.com Sito web: http://www.soartestlab.com
Codice postale: 523945 Tel: (86-769) 38937518

Machine Translated by Google

Rapporto di prova Numero: S241224070007-2 Data: 31 dicembre 2024 Pagina 15 di 16

Sezione 15 - Informazioni normative

Punto 15: Informazioni normative

Informazioni normative: ISO 11014-2009 Scheda di dati di sicurezza per prodotti chimici - Contenuto e ordine delle sezioni.

Regolamento (CE) n. 1272/2008 relativo alla classificazione, all'etichettatura e all'imballaggio delle sostanze e delle miscele.

Sezione 16 - Informazioni aggiuntive

Punto 16: Altre informazioni

Per quanto a nostra conoscenza, le informazioni contenute nel presente documento sono accurate. Tuttavia, né il sopra menzionato né il fornitore, né alcuna delle sue filiali, si assume alcuna responsabilità per l'accuratezza o la completezza del informazioni contenute nel presente documento.

La determinazione finale dell'idoneità di qualsiasi materiale è responsabilità esclusiva dell'utente. Tutti i materiali possono presentare pericoli sconosciuti e deve essere usato con cautela. Sebbene alcuni pericoli siano descritti nel presente documento, non possiamo Garantiamo che questi sono gli unici rischi esistenti. Le informazioni di cui sopra si basano sull'accuratezza dei dati; tuttavia, non ci assumiamo alcuna responsabilità per la loro applicazione o modifica in circostanze al di fuori del nostro controllo.

Nessuna responsabilità. Queste informazioni vengono configurate qualora il destinatario determini lo scopo specifico per cui il materiale è destinato.

Nota: il rapporto di valutazione si basa sui dati del sito web ufficiale e sulle informazioni di fornitura dei clienti, solo per

Il presente rapporto di valutazione è destinato esclusivamente a scopi di ricerca sui clienti, didattica, controllo qualità interno, sviluppo prodotto e altri scopi di riferimento. Nota: il presente rapporto di valutazione si basa su dati provenienti dal sito web ufficiale e su informazioni fornite dai clienti ed è destinato esclusivamente a scopi di ricerca sui clienti, didattica, controllo qualità interno, sviluppo prodotto e altri scopi. riferimento.

Nota: Il presente rapporto di prova non sarà valido se non reca il timbro speciale per le prove. È responsabile solo dei campioni testati; non è valido se riscritto, modificato o cancellato.
Il rapporto di prova non può essere riprodotto, se non integralmente, senza la previa autorizzazione scritta della Società. Qualsiasi alterazione, contraffazione o falsificazione non autorizzata del contenuto o dell'aspetto del presente rapporto è illegale e i responsabili saranno perseguiti a norma di legge. Eventuali obiezioni al contenuto del rapporto di prova devono essere presentate entro 15 giorni.

Nome del laboratorio: Soar Testing Certification (GuangDong) Co., Ltd. **Indirizzo:** Room 1093, No.12, East of Houjie Avenue, Houjie, Dongguan, Guangdong, Cina **E-mail:** service@soar-cert.com
Codice postale: 523945 Tel: (86-769) 38937518 Sito web: http://www.soartestlab.com

Machine Translated by Google

Rapporto di prova Numero: S241224070007-2 Data: 31 dicembre 2024 Pagina 16 di 16

Foto del campione:.
Foto di esempio:

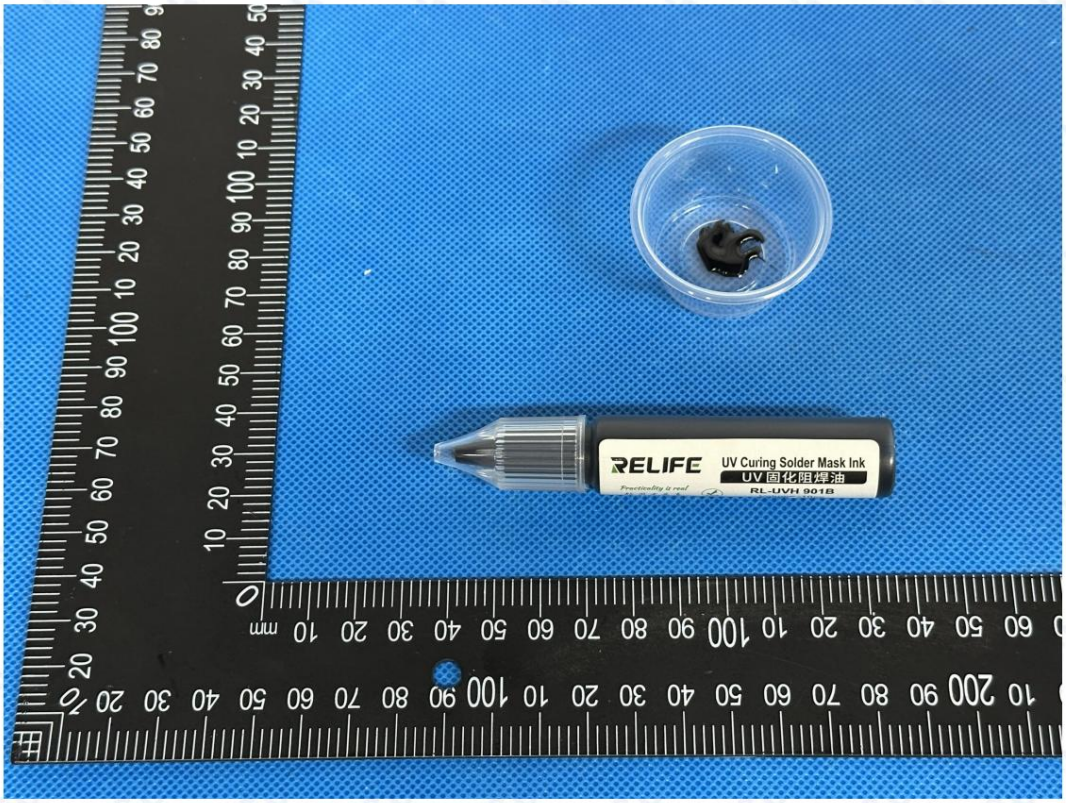

Questa foto è utilizzabile esclusivamente con il rapporto SOAR originale.

*** ***
Fine del rapporto
*** Fine del rapporto ***

Nota: Il presente rapporto di prova non sarà valido se non reca il timbro speciale per le prove. È responsabile solo dei campioni testati; non è valido se riscritto, modificato o cancellato.
Il rapporto di prova non può essere riprodotto, se non integralmente, senza la previa autorizzazione scritta della Società. Qualsiasi alterazione, contraffazione o falsificazione non autorizzata del contenuto o dell'aspetto del presente rapporto è illegale e i responsabili saranno perseguiti a norma di legge. Eventuali obiezioni al contenuto del rapporto di prova devono essere presentate entro 15 giorni.

Nome del laboratorio: Soar Testing Certification (GuangDong) Co., Ltd. **Indirizzo:** Room 1093, No.12, East of Houjie Avenue, Houjie, Dongguan, Guangdong, Cina **E-mail:** service@soar-cert.com Sito web: http://www.soartestlab.com
Codice postale: 523945 Tel: (86-769) 38937518

Machine Translated by Google

Testrapport Nummer: S241224070007-2 Datum: 31 december 2024 Pagina 1 van 16

MSDS

Veiligheidsinformatieblad

Voorbeeldnaam: Flux

Voorbeeldnaam: Soldeerresist

Getest model: RL-UVH901B

Hoofdtestmodel: RL-UVH901B

Aanvullende modellen: RL-UVH900, RL-UVH900B, RL-UVH900, RL-UVH900Y, RL-UVH900W RL-UVH900BL, RL-UVH901B, RL-UVH901G, RL-UVH901R, RL-UVH901Y, RL-UVH901W, RL-UVH901BL, RL-UVH902, RL-UVH902G, RL-UVH902B, RL-UVH902Y, RL-UVH902R, RL-UVH902BL, RL-UVH903, RL-UVH903G, RL-UVH903B, RL-UVH903Y, RL-UVH903R, RL-UVH903BL, RL-UVH904, RL-UVH904G, RL-UVH904B, RL-UVH904Y, RL-UVH904R, RL-UVH904BL, RL-UVH905, RL-UVH905G, RL-UVH905B, RL-UVH905Y, RL-UVH905R, RL-UVH905BL, RL-UVH906, RL-UVH906G, RL-UVH906B, RL-UVH906Y, RL-UVH906R, RL-UVH906BL, RL-UVH907, RL-UVH907G, RL-UVH907B, RL-UVH907Y, RL-UVH907R, RL-UVH907BL, RL-UVH908, RL-UVH908G, RL-UVH908B, RL-UVH908Y, RL-UVH908R, RL-UVH908BL

Klant: Guangzhou Sunshine Electronics Technology Co.,Ltd

Naam van de klant: Guangzhou Xinxun Electronic Technology Co., Ltd.

Klantadres: 16e verdieping, nr. 9 Baiheshaweg, Liwan District, Guangzhou

Klantadres: 16e verdieping, nr. 9 Baiheshaweg, Liwan District, Guangzhou

Soar-testcertificering (GuangDong) Co., Ltd.

GESCHREVEN DOOR	BEOORDEELD DOOR	GOEDGEKEURD DOOR
Zooey Zhang	Kira Fu	Eric Wu, Frank Wu
Zooey Zhang	Kira Fu	Eric Wu, Frank Wu **Goedgekeurde** ondertekenaar

Let op: Dit testrapport is ongeldig indien het niet is voorzien van het speciale testzegel. Wij zijn alleen verantwoordelijk voor de geteste monsters; het rapport is ongeldig indien het is herschreven, aangevuld of verwijderd. Het testrapport mag niet worden gereproduceerd, behalve in zijn geheel, zonder voorafgaande schriftelijke toestemming van het bedrijf. Elke ongeoorloofde wijziging, vervalsing of manipulatie van de inhoud of het uiterlijk van dit rapport is onwettig en overtreders kunnen met de volle kracht van de wet worden vervolgd. Eventuele bezwaren tegen de inhoud van het testrapport dienen binnen 15 dagen te worden ingediend.

Laboratoriumnaam: Soar Testing Certification (GuangDong) Co., Ltd. **Adres:** Kamer 1093, nr. 12, ten oosten van Houjie Avenue, Houjie, Dongguan, Guangdong, China **E-mail:** service@soar-cert.com Website: http://www.soartestlab.com
Postcode: 523945 Tel: (86-769) 38937518

Machine Translated by Google

Veiligheidsinformatieblad
(MSD)

Sectie 1 - Identificatie van chemisch product en bedrijf

Eerste item: Chemische naam en informatie over de fabrikant

Voorbeeldnaam: Flux

Getest model: RL-UVH901B

Hoofdtestmodel: RL-UVH901B

Aanvullende modellen: RL-UVH900, RL-UVH900B, RL-UVH900, RL-UVH900Y, RL-UVH900W RL-UVH900BL, RL-UVH901B, RL-UVH901G, RL-UVH901R, RL-UVH901Y, RL-UVH901W, RL-UVH901BL, RL-UVH902, RL-UVH902G, RL-UVH902B, RL-UVH902Y, RL-UVH902R, RL-UVH902BL, RL-UVH903, RL-UVH903G, RL-UVH903B, RL-UVH903Y, RL-UVH903R, RL-UVH903BL, RL-UVH904, RL-UVH904G, RL-UVH904B, RL-UVH904Y, RL-UVH904R, RL-UVH904BL, RL-UVH905, RL-UVH905G, RL-UVH905B, RL-UVH905Y, RL-UVH905R, RL-UVH905BL, RL-UVH906, RL-UVH906G, RL-UVH906B, RL-UVH906Y, RL-UVH906R, RL-UVH906BL, RL-UVH907, RL-UVH907G, RL-UVH907B, RL-UVH907Y, RL-UVH907R, RL-UVH907BL, RL-UVH908, RL-UVH908G, RL-UVH908B, RL-UVH908Y, RL-UVH908R, RL-UVH908BL **Handelsmerk:** Quick, Sunshine , RELIFE Klant : Guangzhou Sunshine Electronics Technology Co., Ltd.

Klantadres: 16e verdieping, nr. 9 Baiheshaweg, Liwan District, Guangzhou

Fabrikant: Foshan Xinheng Technology Co., Ltd. **Adres: 5e** verdieping, Gebouw 3, Liandong Intelligent Manufacturing Park, nr. 105, Shilong Noord

Adres van de fabrikant: 5e verdieping, Gebouw 3, Liandong Intelligent Manufacturing Park, nr. 105 Shilong North Road, Guichengstraat, Nanhai District, Foshan City

Contactpersoon: Lin Jihua

Tel: +86 135 3898 6190

Mobiel: +86 135 3898 6190 E-mail: Sunshine01@exinxun.com

Let op: Dit testrapport is ongeldig indien het niet is voorzien van het speciale zegel voor testen. Wij zijn uitsluitend verantwoordelijk voor de geteste monsters; het rapport is ongeldig indien het is herschreven, aangevuld of verwijderd. Dit testrapport mag niet worden gereproduceerd, behalve in zijn geheel, zonder voorafgaande schriftelijke toestemming van het bedrijf. Elke ongeoorloofde wijziging, vervalsing of manipulatie van de inhoud of het uiterlijk van dit rapport is onwettig en overtreders kunnen worden vervolgd volgens de wet. Bezwaren tegen de inhoud van het testrapport dienen binnen 15 dagen te worden ingediend.

Machine Translated by Google

Testrapport Nummer: S241224070007-2 Datum: 31 december 2024 Pagina 3 van 16

Paragraaf 2 - Gevarenidentificatie

Tweede punt: Gevareninformatie

Dodelijkheidsgraad: In overeenstemming met Verordening (EG) nr. 1272/2008 wordt het monster niet ingedeeld in gevaarlijke stoffen. artikel.

Gevarenclassificatie: Volgens Richtlijn (EG) nr. 1272/2008 is dit monster niet geclassificeerd als een gevaarlijke stof.

Invasieroute:

Inbraakroute:

Huidcontact: Kan huidirritatie veroorzaken.

Huidcontact: Kan huidirritatie veroorzaken.

Contact **met de ogen :** Kan irritatie aan de ogen veroorzaken.

Inademing: Het inademen van de dampen is schadelijk.

Inname: Doorslikken kan maagklachten veroorzaken .

Gezondheidsrisico's: Kan de huid en ogen irriteren. Het inademen van de dampen is schadelijk. Het kan lichamelijke klachten veroorzaken als we ingeslikt.

Gezondheidsrisico's: Kan huid- en oogirritatie veroorzaken. Inademing van de dampen is schadelijk. Inslikken kan ongemak veroorzaken.

Milieugevaren: loos geen materialen in het milieu, tenzij dit is toegestaan door de bevoegde instanties.

Overheid.

Milieugevaren: Los geen materialen in het milieu zonder toestemming van de overheid.

Brand- en explosiegevaar: Het monster is niet brandbaar.

Let op: Dit testrapport is ongeldig indien het niet is voorzien van het speciale testzegel. Wij zijn alleen verantwoordelijk voor de geteste monsters; het rapport is ongeldig indien het is herschreven, aangevuld of verwijderd. Het testrapport mag niet worden gereproduceerd, behalve in zijn geheel, zonder voorafgaande schriftelijke toestemming van het bedrijf. Elke ongeoorloofde wijziging, vervalsing of manipulatie van de inhoud of het uiterlijk van dit rapport is onwettig en overtreders kunnen met de volle kracht van de wet worden vervolgd. Eventuele bezwaren tegen de inhoud van het testrapport dienen binnen 15 dagen te worden ingediend.

Laboratoriumnaam: Soar Testing Certification (GuangDong) Co., Ltd. **Adres:** Kamer 1093, nr. 12, ten oosten van Houjie Avenue, Houjie, Dongguan, Guangdong, China **E-mail:** service@soar-cert.com Website: http://www.soartestlab.com
Postcode: 523945 Tel: (86-769) 38937518

Machine Translated by Google

Testrapport Nummer: S241224070007-2 Datum: 31 december 2024 Pagina 4 van 16

Paragraaf 3 – Samenstelling/Informatie over ingrediënten

Derde punt: Informatie over de samenstelling

Puurÿ Mengselÿ

Puur ÿ Mengsel ÿ

Samenstelling:

Chemische samenstelling:

Chemische naam Chemische naam	CAS-nr. Aanvraagnummer voor chemische samenvattingen	Samenstelling (in % naar gewicht) Gewichtspercentage van de ingrediënten
Epoxyharsen Epoxyhars Huidcorrosie/irritatie, categorie 2, H315 Huidcorrosie/irritatie categorie 2, H315 Huidallergie, categorie 1, H317 Huidallergeen categorie 1, H317 Ernstige oogbeschadiging / oogirritatie categorie 2,H319 Ernstig oogletsel/oogirritatie categorie 2, H319 Schadelijk voor het watermilieu - chronische categorie 2, H411 Gevaren voor het watermilieu - Gevarencategorie 2 op lange termijn, H411	61788-97-4	32%
Trimethylolpropaanethoxylaattriacrylaat Geëthoxyleerd trimethylolpropaantriacrylaat Huidallergie, categorie 1, H317 Huidallergeen categorie 1, H317 Ernstige oogbeschadiging / oogirritatie categorie 2,H319 Ernstig oogletsel/oogirritatie categorie 2, H319	28961-43-5	16%
2-Hydroxyethylmethacrylaat Hydroxyethylmethacrylaat Huidcorrosie/irritatie, categorie 2, H315 Huidcorrosie/irritatie categorie 2, H315 Ernstige oogbeschadiging / oogirritatie categorie 2,H319 Ernstig oogletsel/oogirritatie categorie 2, H319 Huidallergie, categorie 1, H317 Huidallergeen categorie 1, H317	868-77-9	13%

Let op: Dit testrapport is ongeldig indien het niet is voorzien van het speciale testzegel. Wij zijn alleen verantwoordelijk voor de geteste monsters; het rapport is ongeldig indien het is herschreven, aangevuld of verwijderd. Het testrapport mag niet worden gereproduceerd, behalve in zijn geheel, zonder voorafgaande schriftelijke toestemming van het bedrijf. Elke ongeoorloofde wijziging, vervalsing of manipulatie van de inhoud of het uiterlijk van dit rapport is onwettig en overtreders kunnen met de volle kracht van de wet worden vervolgd. Eventuele bezwaren tegen de inhoud van het testrapport dienen binnen 15 dagen te worden ingediend.

Laboratoriumnaam: Soar Testing Certification (GuangDong) Co., Ltd. **Adres:** Kamer 1093, nr. 12, ten oosten van Houjie Avenue, Houjie, Dongguan, Guangdong, China **E-mail:** service@soar-cert.com Website: http://www.soartestlab.com
Postcode: 523945 Tel: (86-769) 38937518

Machine Translated by Google

Testrapport Nummer: S241224070007-2 Datum: 31 december 2024 Pagina 5 van 16

2-Ethylanthrachinon 2-Ethylanthrachinon Carcinogeniteit, categorie 1B, H350 Carcinogeniteitscategorie 1B, H350 Specifieke orgaantoxiciteit – herhaaldelijk, categorie 2, H373 Specifieke orgaantoxiciteit bij herhaalde blootstelling, categorie 2, H373 Gevaarlijk voor het watermilieu - acute categorie 1, H400 Gevaar voor het watermilieu – Acute gevarencategorie 1, H400 Schadelijk voor het watermilieu - chronische categorie 1, H410 Gevaren voor watermilieu's - Gevarencategorie 1 op lange termijn, H410	84-51-5	4%
fenylbis(2,4,6-trimethylbenzoyl)-fosfineoxide Fenylenol bis(2,4,6-trimethylbenzoyl)fosfineoxide Huidallergie, categorie 1, H317 Huidallergeen categorie 1, H317 Schadelijk voor het watermilieu - chronische categorie 4, H413 Gevaren voor watermilieu's - Gevarencategorie 4 op lange termijn, H413	162881-26-7	1%
Ftalocyanine Groen G Ftalocyaninegroen	1328-53-6	2%
Talk talkpoeder	14807-96-6	32%

Let op: Dit testrapport is ongeldig indien het niet is voorzien van het speciale testzegel. Wij zijn alleen verantwoordelijk voor de geteste monsters; het rapport is ongeldig indien het is herschreven, aangevuld of verwijderd. Het testrapport mag niet worden gereproduceerd, behalve in zijn geheel, zonder voorafgaande schriftelijke toestemming van het bedrijf. Elke ongeoorloofde wijziging, vervalsing of manipulatie van de inhoud of het uiterlijk van dit rapport is onwettig en overtreders kunnen met de volle kracht van de wet worden vervolgd. Eventuele bezwaren tegen de inhoud van het testrapport dienen binnen 15 dagen te worden ingediend.

Laboratoriumnaam: Soar Testing Certification (GuangDong) Co., Ltd. **Adres:** Kamer 1093, nr. 12, ten oosten van Houjie Avenue, Houjie, Dongguan, Guangdong, China **E-mail:** service@soar-cert.com Website: http://www.soartestlab.com
Postcode: 523945 Tel: (86-769) 38937518

Machine Translated by Google

Testrapport Nummer: S241224070007-2 Datum: 31 december 2024 Pagina 6 van 16

Paragraaf 4 - Eerstehulpmaatregelen

Vierde punt: Eerstehulpmaatregelen

Huidcontact: Verwijder besmette kleding en spoel de huid grondig af met stromend water of zeepsop.
Raadpleeg een arts.

Huidcontact: Verwijder besmette kleding en was de huid grondig met water en zeep. Raadpleeg een arts.

Ogen aanraken: Til de boven- en onderoogleden op (verwijder contactlenzen indien mogelijk) en spoel de ogen grondig met water.
Water of zout water. Schakel medische hulp in.

Oogcontact: Til de oogleden op (verwijder indien mogelijk contactlenzen) en spoel met stromend water of een zoutoplossing. Raadpleeg een arts.

Inademing: Bij blootstelling aan dampen door oververhitting, onmiddellijk naar frisse lucht gaan. Bescherm de luchtwegen.

Rustig aan. Gebruik zuurstof indien beschikbaar. Schakel medische hulp in.

Inademing: Ga onmiddellijk naar frisse lucht. Houd de luchtwegen vrij. Dien zuurstof toe als de ademhaling moeilijk is. Zoek medische hulp.

Inname: Spoel uw mond. Niet laten braken. Raadpleeg een arts.

Let op: Dit testrapport is ongeldig indien het niet is voorzien van het speciale testzegel. Wij zijn alleen verantwoordelijk voor de geteste monsters; het rapport is ongeldig indien het is herschreven, aangevuld of verwijderd. Het testrapport mag niet worden gereproduceerd, behalve in zijn geheel, zonder voorafgaande schriftelijke toestemming van het bedrijf. Elke ongeoorloofde wijziging, vervalsing of manipulatie van de inhoud of het uiterlijk van dit rapport is onwettig en overtreders kunnen met de volle kracht van de wet worden vervolgd. Eventuele bezwaren tegen de inhoud van het testrapport dienen binnen 15 dagen te worden ingediend.

Laboratoriumnaam: Soar Testing Certification (GuangDong) Co., Ltd. **Adres:** Kamer 1093, nr. 12, ten oosten van Houjie Avenue, Houjie, Dongguan, Guangdong, China **E-mail:** service@soar-cert.com Website: http://www.soartestlab.com
Postcode: 523945 Tel: (86-769) 38937518

Machine Translated by Google

Testrapport Nummer: S241224070007-2 Datum: 31 december 2024 Pagina 7 van 16

Paragraaf 5 - Brandbestrijdingsmaatregelen

Vijfde punt: Brandpreventiemaatregelen

Gevaarlijke eigenschappen : Geen bijzondere verbrandings- of explosie-eigenschappen.

Gevaarlijke verbrandingsproducten: Ontledingsproduct onbekend

Gevaarlijke verbrandingsproducten: Ontledingsproducten onbekend.

Brandbestrijdingsmethode en -middelen: Het personeel moet beschikken over een filtermasker (volgelaatsmasker) of een geïsoleerd ademhalingsapparaat.

Het personeel moet kleding dragen die bescherming biedt tegen vuur en giftige gassen. Blus het vuur aan de loefzijde.

richting. Verplaats de container zo snel mogelijk naar een open ruimte. Besproei de containers met water in de

Houd ze koel in de open haard totdat het vuur volledig gedoofd is. Als de inhoud van de container in het vuur verkleurd is of geluid maakt.

De ruimte moet onmiddellijk worden geëvacueerd via het veiligheidsventiel. Blusmiddelen: troebel water, schuim, poeder, CO_2, zandige klei. Blusmethoden en

-middelen:

Brandweerlieden moeten volgelaatsmaskers of onafhankelijke ademhalingsapparatuur en brand- en chemicaliënbestendige kleding dragen en de brand van opzij blussen.

Brand. Verplaats containers indien mogelijk van het brandgebied naar een open ruimte. Spuit water om de containers in het brandgebied koel te houden totdat de brand geblust is. Als containers in het brandgebied verkleurd zijn of als er inhoud is omgevallen, neem dan de juiste maatregelen.

Als er een geluid uit de overdrukbeveiliging komt, moet u onmiddellijk evacueren. Blusmiddelen: waternevel, schuim, droog poeder, kooldioxide, zand.

Let op: Dit testrapport is ongeldig indien het niet is voorzien van het speciale testzegel. Wij zijn alleen verantwoordelijk voor de geteste monsters; het rapport is ongeldig indien het is herschreven, aangevuld of verwijderd. Het testrapport mag niet worden gereproduceerd, behalve in zijn geheel, zonder voorafgaande schriftelijke toestemming van het bedrijf. Elke ongeoorloofde wijziging, vervalsing of manipulatie van de inhoud of het uiterlijk van dit rapport is onwettig en overtreders kunnen met de volle kracht van de wet worden vervolgd. Eventuele bezwaren tegen de inhoud van het testrapport dienen binnen 15 dagen te worden ingediend.

Laboratoriumnaam: Soar Testing Certification (GuangDong) Co., Ltd. **Adres:** Kamer 1093, nr. 12, ten oosten van Houjie Avenue, Houjie, Dongguan, Guangdong, China **E-mail:** service@soar-cert.com Website: http://www.soartestlab.com
Postcode: 523945 Tel: (86-769) 38937518

Machine Translated by Google

Testrapport Nummer: S241224070007-2 Datum: 31 december 2024 Pagina 8 van 16

Paragraaf 6 – Maatregelen bij onbedoelde lozing

Punt 6: Noodmaatregelen bij lekkages

Beschermende maatregelen, beschermingsmiddelen en noodprocedures voor operators: Het is

Het werd aanbevolen dat hulpverleners ademhalingsapparatuur met luchttoevoer, antistatische kleding en rubberen handschoenen zouden dragen.

Oliebestendige handschoenen. Niet aanraken of doorkruisen van gemorste vloeistoffen. Alle apparatuur die tijdens de werkzaamheden wordt gebruikt, moet geaard zijn. Snijden

Verwijder de lekkagebron zoveel mogelijk. Elimineer alle ontstekingsbronnen.

Baken de waarschuwingszone af op basis van het getroffen gebied door vloeistofstroming, stoom- of stofverspreiding en evacueer het gebied.

Personen die niet relevant zijn voor de veiligheidszone, moeten uit de buurt van zijwind of aan de loefzijde van de veiligheidszone worden

gehouden. Beschermende maatregelen, uitrusting en noodprocedures voor werknemers: Het wordt aanbevolen dat hulpverleners ademhalingsapparatuur met perslucht, antistatische kleding en oliebestendige rubberen handschoenen dragen.

Bedek het gelekte materiaal. Raak het niet aan en ga er niet overheen. Alle apparatuur die tijdens de werkzaamheden wordt gebruikt, moet geaard zijn. Isoleer de bron van het lek indien mogelijk. Elimineer alle ontstekingsbronnen.

Op basis van het gebied dat getroffen wordt door vloeistofstroming, damp of stofverspreiding wordt een waarschuwingszone ingesteld, en personen die niet bij de vervuiling betrokken zijn, worden geëvacueerd naar een veilige zone in de richting van de wind of tegen de wind in.

Milieubeschermingsmaatregelen: lekkages indammen om milieuvervuiling te voorkomen. Voorkom lekkages van

Het gelekte materiaal indammen in riolering, oppervlaktewater en grondwater.

Milieubeschermingsmaatregelen: Het gelekte materiaal indammen om milieuvervuiling te voorkomen. Voorkomen dat het gelekte materiaal in riolering, oppervlaktewater en grondwater terechtkomt.

Methoden voor het indammen en verwijderen van lekkende chemicaliën en gebruikte afvalmaterialen:

Methoden voor het indammen en opruimen van gemorste chemicaliën en de gebruikte afvalmaterialen:

Kleine hoeveelheid lekkage: vang de gelekte vloeistof zoveel mogelijk op in een afsluitbare container. Absorbeer met

Bij kleine hoeveelheden: vang de gemorste vloeistof indien mogelijk op in een afsluitbare container. Absorbeer met zand, actieve kool of ander inert materiaal en

breng het naar een veilige plaats. Niet door de afvoer spoelen.

Niet doorspoelen in de afvoer.

Grote lekkage: bouw een aarden wal of graaf een put om het lek op te vangen. Dicht de afvoerbuis af. Bedek met schuim om lekkage te voorkomen.

verdamping. Overbrengen naar een tankwagen of speciale container met een explosieveilige pomp voor recycling of transport.

Naar een afvalverwerkingslocatie. Bij een grote

lekkage: dijken aanleggen of putten graven om de lekkage in te dammen. Afvoerbuizen afdichten. Bedekken met schuim om verdamping te voorkomen. Overpompen in tankwagens of speciale containers met behulp van explosieveilige pompen.

Recyclen of transporteren naar een afvalverwerkingsinstallatie voor verwijdering.

Let op: Dit testrapport is ongeldig indien het niet is voorzien van het speciale testzegel. Wij zijn alleen verantwoordelijk voor de geteste monsters; het rapport is ongeldig indien het is herschreven, aangevuld of verwijderd. Het testrapport mag niet worden gereproduceerd, behalve in zijn geheel, zonder voorafgaande schriftelijke toestemming van het bedrijf. Elke ongeoorloofde wijziging, vervalsing of manipulatie van de inhoud of het uiterlijk van dit rapport is onwettig en overtreders kunnen met de volle kracht van de wet worden vervolgd. Eventuele bezwaren tegen de inhoud van het testrapport dienen binnen 15 dagen te worden ingediend.

Laboratoriumnaam: Soar Testing Certification (GuangDong) Co., Ltd. **Adres:** Kamer 1093, nr. 12, ten oosten van Houjie Avenue, Houjie, Dongguan, Guangdong, China **E-mail:** service@soar-cert.com Website: http://www.soartestlab.com
Postcode: 523945 Tel: (86-769) 38937518

Machine Translated by Google

Testrapport Nummer: S241224070007-2 Datum: 31 december 2024 Pagina 9 van 16

Hoofdstuk 7 - Hantering en opslag

Punt 7: Bediening en opslag

Gebruiksaanwijzing: Operators moeten speciaal getraind zijn en zich strikt aan de bedieningsprocedures houden. De bediening moet

De werkzaamheden moeten worden uitgevoerd in ruimtes met plaatselijke ventilatie of volledige ventilatie. Vermijd contact met ogen en huid en vermijd

Het inademen van stoom. Persoonlijke beschermingsmaatregelen worden beschreven in paragraaf 8. Verwijderd houden van vuur en hitte. Niet roken in

de werkplek. Vermijden en oxideren. Contact met andere verboden stoffen (zie paragraaf 10 voor verboden stoffen).

verbindingen). Bij het hanteren moet voorzichtig worden geladen en gelost om schade aan de verpakking te voorkomen.

containers. Lege containers kunnen schadelijke resten bevatten. Was uw handen na gebruik. Niet eten of drinken in de container.

Werkplek. Uitgerust met de bijbehorende variëteit en hoeveelheid brandblusapparatuur en noodvoorzieningen voor lekkages.

Behandelingsapparatuur.

Gebruiksvoorschriften: Bedieningspersoneel dient speciaal opgeleid te zijn en zich strikt aan de bedieningsprocedures te houden. De behandeling dient te worden uitgevoerd in een ruimte met lokale of algemene ventilatie.

Voer de procedure uit op een veilige locatie. Vermijd contact met ogen en huid en vermijd het inademen van dampen. Zie deel 8 voor persoonlijke beschermingsmaatregelen. Verwijderd houden van ontstekingsbronnen en warmtebronnen. Werkplekken moeten strikt droog worden gehouden.

Niet roken. Vermijd contact met incompatibele materialen zoals oxidatiemiddelen (zie deel 10 voor incompatibele materialen). Ga voorzichtig om met de verpakking en de container om beschadiging te voorkomen. Leegmaken.

De verpakking kan gevaarlijke resten bevatten. Was uw handen na gebruik en eet of drink niet op de werkplek. Zorg ervoor dat de werkplek is uitgerust met de juiste soorten en hoeveelheden brandbestrijdingsmiddelen en voorzieningen voor het opruimen van gemorste stoffen.

Voorbereiden.

Bewaring: Bewaar in een koele, geventileerde opslagruimte. Bewaar het apart van oxidanten en eetbare producten.

chemicaliën en mogen niet worden gemengd (zie paragraaf 10 voor verboden stoffen). Houd de verpakking gesloten.

Verwijderd houden van vuur en hitte. Gebruik geen apparatuur en gereedschap dat vonken kan veroorzaken. De opslagruimte moet

Voorzien van noodapparatuur voor lekkagebestrijding en geschikte opvangmaterialen. Opslagvoorschriften: Bewaren in een koele, goed

geventileerde opslagruimte. Verwijderd houden van oxiderende stoffen en chemicaliën voor levensmiddelen; niet mengen met andere stoffen (zie deel 10 voor incompatibele materialen).

Houd de container goed afgesloten. Verwijderd houden van ontstekingsbronnen en warmtebronnen. Gebruik geen apparatuur of gereedschap dat vonken kan genereren. De opslagruimte moet voorzien zijn van apparatuur voor het opruimen van gemorste vloeistoffen en geschikte opvangvoorzieningen.

Materiaal.

Let op: Dit testrapport is ongeldig indien het niet is voorzien van het speciale testzegel. Wij zijn alleen verantwoordelijk voor de geteste monsters; het rapport is ongeldig indien het is herschreven, aangevuld of verwijderd. Het testrapport mag niet worden gereproduceerd, behalve in zijn geheel, zonder voorafgaande schriftelijke toestemming van het bedrijf. Elke ongeoorloofde wijziging, vervalsing of manipulatie van de inhoud of het uiterlijk van dit rapport is onwettig en overtreders kunnen met de volle kracht van de wet worden vervolgd. Eventuele bezwaren tegen de inhoud van het testrapport dienen binnen 15 dagen te worden ingediend.

Laboratoriumnaam: Soar Testing Certification (GuangDong) Co., Ltd. **Adres:** Kamer 1093, nr. 12, ten oosten van Houjie Avenue, Houjie, Dongguan, Guangdong, China **E-mail:** service@soar-cert.com Website: http://www.soartestlab.com
Postcode: 523945 Tel: (86-769) 38937518

Machine Translated by Google

Testrapport Nummer: S241224070007-2 Datum: 31 december 2024 Pagina 10 van 16

Paragraaf 8 - Blootstellingsbeheersing, persoonlijke bescherming

Punt 8: Blootstellingsbeheersing en persoonlijke beschermingsmaatregelen

Maximale toelaatbare concentratie: Nog geen norm.

Maximale toegestane concentratie: Er is geen norm vastgesteld.

Monitoringmethode: EN 14042 Richtlijnen voor procedures voor het beoordelen van blootstelling aan chemische of biologische stoffen agenten in de lucht op de werkplek

Monitoringmethode: EN 14042 Richtlijnprocedures voor het beoordelen van blootstelling aan chemische of biologische agentia op de werkplek.

Technische beheersmaatregelen: Voorkom stofverspreiding! Het wordt aanbevolen om werkplekken van elkaar te scheiden. Werkruimtes. Gesloten werking om lekkage te voorkomen. Verbeterde ventilatie. Automatische alarmvoorziening installeren. Noodventilatievoorzieningen. Richt noodevacuatiekanalen en noodzakelijke afwateringsgebieden in. Stel in Een rode waarschuwingslijn, een waarschuwingsmarkering en een Chinese waarschuwingsbeschrijving, en een communicatiealarmsysteem zijn geïnstalleerd. Er zijn veiligheidsdouches en oogspoelfaciliteiten aanwezig.

Technische beheersmaatregelen: Voorkom stofverspreiding! De werkruimte moet gescheiden zijn van andere werkruimtes. Werk in een gesloten systeem om lekkages te voorkomen. Verbeter de ventilatie. Installeer automatische alarmen. Apparatuur en noodventilatievoorzieningen. Noodevacuatie routes en noodzakelijke overloopzones moeten aanwezig zijn. Rode waarschuwingslijnen, waarschuwingsborden en Chinese waarschuwingsinstructies moeten worden weergegeven. Voorzien van een communicatiealarmsysteem. Biedt veiligheidsdouches en oogspoelstations.

Ademhalingsbescherming: Draag een gasmasker met filter (halffilter) wanneer de concentratie in de lucht de norm overschrijdt. In geval van nood, zoals redding of evacuatie, dient u een ademhalingsapparaat met perslucht te dragen. Ademhalingsbescherming: Draag een filtermasker (halfgelaatsmasker) wanneer de concentratie in de lucht de norm overschrijdt. Draag in geval van nood, zoals redding of evacuatie, een onafhankelijk ademhalingsapparaat met perslucht.

Ademhalingsmasker.

Oogbescherming : Draag een beschermende chemische veiligheidsbril.

Lichaamsbescherming: draag een antiseptisch penetratiepak.

Lichaamsbescherming: Draag beschermende kleding tegen giftige stoffen.

Handbescherming : Draag oliebestendige rubberen handschoenen.

Overige beschermingsmaatregelen: Niet roken op de werkplek. Houd een goede gewoonte aan van... Hygiëne. Douches en oogspoelfaciliteiten zijn aanwezig. Overige voorzorgsmaatregelen: Roken is verboden op de werkplek. Zorg voor goede hygiëne. Douches en oogspoelfaciliteiten zijn aanwezig.

Let op: Dit testrapport is ongeldig indien het niet is voorzien van het speciale testzegel. Wij zijn alleen verantwoordelijk voor de geteste monsters; het rapport is ongeldig indien het is herschreven, aangevuld of verwijderd. Het testrapport mag niet worden gereproduceerd, behalve in zijn geheel, zonder voorafgaande schriftelijke toestemming van het bedrijf. Elke ongeoorloofde wijziging, vervalsing of manipulatie van de inhoud of het uiterlijk van dit rapport is onwettig en overtreders kunnen met de volle kracht van de wet worden vervolgd. Eventuele bezwaren tegen de inhoud van het testrapport dienen binnen 15 dagen te worden ingediend.

Laboratoriumnaam: Soar Testing Certification (GuangDong) Co., Ltd. **Adres:** kamer 1093, nr. 12, ten oosten van Houjie Avenue, Houjie, Dongguan, Guangdong, China **E-mail:** service@soar-cert.com Website: http://www.soartestlab.com
Postcode: 523945 Tel: (86-769) 38937518

Machine Translated by Google

Testrapport Nummer: S241224070007-2 Datum: 31 december 2024 Pagina 11 van 16

Hoofdstuk 9 - Fysische en chemische eigenschappen

Punt 9: Fysische en chemische eigenschappen

Uiterlijk: Vloeibaar

Uiterlijk: Vloeibaar

Kleur: Meerkleurig

Kleuren: Meerdere kleuren

Geur: Zwakke geur

Geur: Lichte geur

pH: 6-7

pH: 6-7

Kookpunt/kooktraject: Geen gegevens beschikbaar.

Smeltpunt/smelttraject: Geen gegevens beschikbaar.

Vlamtemperatuur: 130ÿ

Vlampunt: 130ÿ

Dichtheid: 1,3 g/cm³

Bovenste ontvlambaarheidsgrens (explosiegrens) in lucht - Onderste grens (vol%) - UEL: Geen gegevens beschikbaar.

Dampdruk: Geen gegevens beschikbaar.

Oplosbaarheid in water: Onoplosbaar in water

Oplosbaarheid in water: Niet oplosbaar in water

Verdelingscoëfficiënt (n-octanol/water): Geen gegevens beschikbaar.

Viscositeit: Geen gegevens beschikbaar.

Dampdichtheid : 0,9 g/cm³

Verdampingssnelheid : Geen gegevens beschikbaar.

Ontstekingstemperatuur : Geen gegevens beschikbaar .

Chemische eigenschappen: Bereiding

Chemische eigenschappen: samenstelling

Let op: Dit testrapport is ongeldig indien het niet is voorzien van het speciale testzegel. Wij zijn alleen verantwoordelijk voor de geteste monsters; het rapport is ongeldig indien het is herschreven, aangevuld of verwijderd. Het testrapport mag niet worden gereproduceerd, behalve in zijn geheel, zonder voorafgaande schriftelijke toestemming van het bedrijf. Elke ongeoorloofde wijziging, vervalsing of manipulatie van de inhoud of het uiterlijk van dit rapport is onwettig en overtreders kunnen met de volle kracht van de wet worden vervolgd. Eventuele bezwaren tegen de inhoud van het testrapport dienen binnen 15 dagen te worden ingediend.

Laboratoriumnaam: Soar Testing Certification (GuangDong) Co., Ltd. **Adres:** kamer 1093, nr. 12, ten oosten van Houjie Avenue, Houjie, Dongguan, Guangdong, China **E-mail:** service@soar-cert.com Website: http://www.soartestlab.com
Postcode: 523945 Tel: (86-769) 38937518

Machine Translated by Google

Testrapport Nummer: S241224070007-2 Datum: 31 december 2024 Pagina 12 van 16

Hoofdstuk 10 - Stabiliteit en reactiviteit

Punt 10: Stabiliteit en reactiviteit

Stabiliteit: Stabiel bij normale temperatuur en druk.

Onverenigbare stoffen : Sterke oxidatiemiddelen, sterke zuren.

Te vermijden omstandigheden : elektrostatische ontlading, hitte, vochtigheid, enz.

Gevaarlijke polymerisatie: Geen.

Gevaarlijke ontbindingsproducten: Onder normale opslag- en gebruiksomstandigheden kunnen gevaarlijke ontbindingsproducten ontstaan.

Er mogen geen producten ontstaan. Ontledingsproducten:

Onder normale omstandigheden zullen er geen ontledingsproducten of andere irriterende stoffen ontstaan.

Paragraaf 11 - Toxicologische informatie

Punt 11: Toxicologische informatie

Acute toxiciteit: Geen gegevens beschikbaar.

Subacute en chronische toxiciteit: geen gegevens beschikbaar.

Irritatie: Geen gegevens beschikbaar.

Irritatie: Geen gegevens beschikbaar.

Sensibilisatie: Geen gegevens beschikbaar.

Allergeniciteit: Geen gegevens beschikbaar.

Mutageniteit: Geen gegevens beschikbaar.

Kankerverwekkende werking: Geen gegevens beschikbaar.

Overigen: Geen gegevens beschikbaar.

Overig: Geen informatie beschikbaar.

Let op: Dit testrapport is ongeldig indien het niet is voorzien van het speciale testzegel. Wij zijn alleen verantwoordelijk voor de geteste monsters; het rapport is ongeldig indien het is herschreven, aangevuld of verwijderd. Het testrapport mag niet worden gereproduceerd, behalve in zijn geheel, zonder voorafgaande schriftelijke toestemming van het bedrijf. Elke ongeoorloofde wijziging, vervalsing of manipulatie van de inhoud of het uiterlijk van dit rapport is onwettig en overtreders kunnen met de volle kracht van de wet worden vervolgd. Eventuele bezwaren tegen de inhoud van het testrapport dienen binnen 15 dagen te worden ingediend.

Laboratoriumnaam: Soar Testing Certification (GuangDong) Co., Ltd. **Adres:** kamer 1093, nr. 12, ten oosten van Houjie Avenue, Houjie, Dongguan, Guangdong, China **E-mail:** service@soar-cert.com Website: http://www.soartestlab.com
Postcode: 523945 Tel: (86-769) 38937518

Machine Translated by Google

Testrapport Nummer: S241224070007-2 Datum: 31 december 2024 Pagina 13 van 16

Paragraaf 12 - Ecologische informatie

Punt 12: Ecologische informatie

Ecotoxiciteit: Geen gegevens beschikbaar.

Biologisch afbreekbaar: Geen gegevens beschikbaar.

Niet-biologisch afbreekbaar: Geen gegevens beschikbaar.

Bioconcentratie of biologische accumulatie: Geen gegevens beschikbaar.

Overige schadelijke effecten: Geen gegevens beschikbaar.

Overige bijwerkingen: Geen gegevens beschikbaar.

Paragraaf 13 - Overwegingen met betrekking tot afvalverwerking

Punt 13: Afvalverwerking

Aard van het afval: Het monster wordt niet beschouwd als gevaarlijk afval, zoals gedefinieerd in Verordening (EG) nr. 1272/2008.

Afvalkenmerken: Dit monster wordt niet beschouwd als gevaarlijk afval, zoals gedefinieerd in Verordening (EG) nr. 1272/2008.

Afvalverwerkingsmethoden : Raadpleeg de nationale of lokale regelgeving voordat u afval verwerkt.

Let op: Voorkom milieuvervuiling. Voorkom dat afval in riolering, oppervlaktewater en andere wateren terechtkomt.

Grondwater.

Voorzorgsmaatregelen bij afvalverwerking: Voorkom milieuvervuiling. Voorkom dat afval in riolering, oppervlaktewater en grondwater terechtkomt.

Let op: Dit testrapport is ongeldig indien het niet is voorzien van het speciale testzegel. Wij zijn alleen verantwoordelijk voor de geteste monsters; het rapport is ongeldig indien het is herschreven, aangevuld of verwijderd. Het testrapport mag niet worden gereproduceerd, behalve in zijn geheel, zonder voorafgaande schriftelijke toestemming van het bedrijf. Elke ongeoorloofde wijziging, vervalsing of manipulatie van de inhoud of het uiterlijk van dit rapport is onwettig en overtreders kunnen met de volle kracht van de wet worden vervolgd. Eventuele bezwaren tegen de inhoud van het testrapport dienen binnen 15 dagen te worden ingediend.

Laboratoriumnaam: Soar Testing Certification (GuangDong) Co., Ltd. **Adres:** kamer 1093, nr. 12, ten oosten van Houjie Avenue, Houjie, Dongguan, Guangdong, China **E-mail:** service@soar-cert.com Website: http://www.soartestlab.com
Postcode: 523945 Tel: (86-769) 38937518

Machine Translated by Google

Paragraaf 14 - **Vervoersinformatie**

	Landvervoer	Zeetransport	**Luchttransport**
	(ADR/RID)	**(IMDG)**	**(ICAO/IATA)**
VN-nummer:	Niet van toepassing	Niet van toepassing	Niet van toepassing
VN- nummer:			
Transportgevarenklasse :	Niet van toepassing	Niet van toepassing	Niet van toepassing
Verpakkingsgroep:	Niet van toepassing	Niet van toepassing	Niet van toepassing
Verpakkingscategorie			
Mariene verontreiniging	Nee	Nee	Nee
Speciale voorzorgsmaatregelen **voor gebruikers:**	Niet vereist	Niet vereist	Niet vereist
Transport in bulk volgens MARPOL	Niet vereist	Niet vereist	Niet vereist
Bulktransport in overeenstemming met bijlage **II** van het Verdrag			
73/78 inzake de bestrijding van vervuiling en **de IBC-code :**			

Verpakkingsmethode: Geen gegevens beschikbaar

Vervoersmethoden: **lucht ,** zee, spoor, weg.

Aandachtspunten tijdens transport: Controleer vóór transport of de verpakkingen intact zijn. Voorkom lekkage, inzakken, neerslag of beschadiging tijdens het transport. Plaats de goederen niet samen met oxidatiemiddelen en sterke zuren. Het transportvoertuig en het schip moeten gereinigd en gedesinfecteerd zijn; anders is het niet toegestaan om de artikelen te monteren. Tijdens het transport moet het voertuig beschermd worden tegen blootstelling aan de elementen, regen en hoge temperaturen. Bij tussenstops moet het voertuig uit de buurt van vuur en warmtebronnen worden gehouden. Bij transport over zee moet de montageplaats zich op een veilige afstand van slaapkamers en keukens bevinden en afgeschermd zijn van de machinekamer, stroomvoorziening en brandhaarder bron.

Transportvoorzorgsmaatregelen: Controleer vóór transport of de verpakkingen intact en goed afgesloten zijn. Zorg er tijdens het transport voor dat de containers niet lekken, inzakken, vallen of beschadigd raken. Het mengen met of transporteren van oxiderende stoffen, chemicaliën voor levensmiddelen, enz. is ten strengste verboden. Transportvoertuigen en -schepen moeten grondig worden gereinigd en gedesinfecteerd; anders mogen er geen andere goederen worden vervoerd. Voertuigen moeten tijdens het transport worden beschermd tegen regen en hoge temperaturen. Bij tussenstops moeten voertuigen uit de buurt van open vuur en warmtebronnen met hoge temperaturen worden gehouden. Bij transport over zee moet de laadplaats ver verwijderd zijn van slaapkamers en keukens, en afgeschermd zijn van de machinekamer, stroomvoorzieningen en brandhaarden.

Let op: Dit testrapport is ongeldig indien het niet is voorzien van het speciale zegel voor testen. Wij zijn uitsluitend verantwoordelijk voor de geteste monsters; het rapport is ongeldig indien het is herschreven, aangevuld of verwijderd. Dit testrapport mag niet worden gereproduceerd, behalve in zijn geheel, zonder voorafgaande schriftelijke toestemming van het bedrijf. Elke ongeoorloofde wijziging, vervalsing of manipulatie van de inhoud of het uiterlijk van dit rapport is onwettig en overtreders kunnen worden vervolgd volgens de wet. Bezwaren tegen de inhoud van het testrapport dienen binnen 15 dagen te worden ingediend.

Laboratoriumnaam: Soar Testing Certification (GuangDong) Co., Ltd. **Adres:** kamer 1093, nr. 12, ten oosten van Houjie Avenue, Houjie, Dongguan, Guangdong, China **E-mail:** service@soar-cert.com Website: http://www.soartestlab.com
Postcode: 523945 Tel: (86-769) 38937518

Machine Translated by Google

Testrapport Nummer: S241224070007-2 Datum: 31 december 2024 Pagina 15 van 16

Paragraaf 15 - Regelgevingsinformatie

Punt 15: Regelgevingsinformatie

Regelgevingsinformatie: ISO 11014-2009 Veiligheidsinformatieblad voor chemische producten - Inhoud en volgorde van de secties.

Verordening (EG) nr. 1272/2008 betreffende de classificatie, etikettering en verpakking van stoffen en mengsels.

Paragraaf 16 - Aanvullende informatie

Punt 16: Overige informatie

Naar ons beste weten is de hierin opgenomen informatie juist. Echter, noch de bovengenoemde

Noch de leverancier, noch enige van zijn dochterondernemingen aanvaardt enige aansprakelijkheid voor de juistheid of volledigheid van de informatie.

informatie die hierin is opgenomen.

De uiteindelijke beoordeling van de geschiktheid van enig materiaal is uitsluitend de verantwoordelijkheid van de gebruiker. Alle materialen kunnen gebreken vertonen.

Onbekende gevaren en dient met voorzichtigheid te worden gebruikt. Hoewel bepaalde gevaren hierin worden beschreven, kunnen wij niet

Wij garanderen dat dit de enige gevaren zijn die bestaan. De bovenstaande

informatie is gebaseerd op de juistheid van de gegevens; wij aanvaarden echter geen verantwoordelijkheid voor de toepassing of wijziging ervan onder omstandigheden buiten onze controle.

Geen aansprakelijkheid. Deze informatie wordt verstrekt indien de ontvanger het specifieke doel bepaalt waarvoor het materiaal bestemd is.

Opmerking: Het evaluatierapport is gebaseerd op gegevens van de officiële website en informatie van klanten, en is uitsluitend bedoeld voor

Dit evaluatierapport is uitsluitend bedoeld voor klantonderzoek, onderwijsdoeleinden, interne kwaliteitscontrole, productontwikkeling en andere doeleinden, en dient alleen ter referentie. Let op: Dit evaluatierapport is gebaseerd op gegevens van de officiële website en door klanten verstrekte informatie en is uitsluitend bedoeld voor klantonderzoek, onderwijsdoeleinden, interne kwaliteitscontrole, productontwikkeling en andere doeleinden. referentie.

Let op: Dit testrapport is ongeldig indien het niet is voorzien van het speciale testzegel. Wij zijn alleen verantwoordelijk voor de geteste monsters; het rapport is ongeldig indien het is herschreven, aangevuld of verwijderd. Het testrapport mag niet worden gereproduceerd, behalve in zijn geheel, zonder voorafgaande schriftelijke toestemming van het bedrijf. Elke ongeoorloofde wijziging, vervalsing of manipulatie van de inhoud of het uiterlijk van dit rapport is onwettig en overtreders kunnen met de volle kracht van de wet worden vervolgd. Eventuele bezwaren tegen de inhoud van het testrapport dienen binnen 15 dagen te worden ingediend.

Laboratoriumnaam: Soar Testing Certification (GuangDong) Co., Ltd. **Adres:** kamer 1093, nr. 12, ten oosten van Houjie Avenue, Houjie, Dongguan, Guangdong, China **E-mail:** **Postcode:** 523945 Tel: (86-769) 38937518 service@soar-cert.com Website: http://www.soartestlab.com

Machine Translated by Google

Testrapport Nummer: S241224070007-2 Datum: 31 december 2024 Pagina 16 van 16

Foto van het voorbeeld:

Voorbeeldfoto:

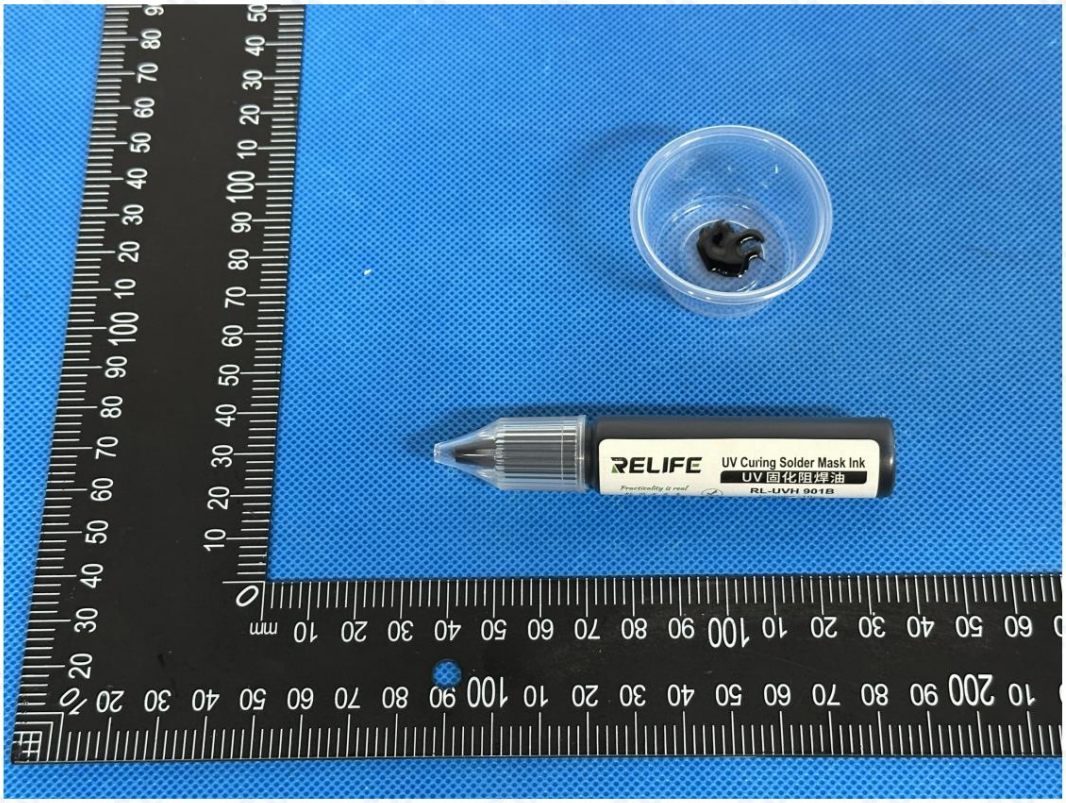

Deze foto mag alleen worden gebruikt in combinatie met het originele SOAR-rapport.

*** Einde rapport ***

Einde rapport ***

Let op: Dit testrapport is ongeldig indien het niet is voorzien van het speciale testzegel. Wij zijn alleen verantwoordelijk voor de geteste monsters; het rapport is ongeldig indien het is herschreven, aangevuld of verwijderd. Het testrapport mag niet worden gereproduceerd, behalve in zijn geheel, zonder voorafgaande schriftelijke toestemming van het bedrijf. Elke ongeoorloofde wijziging, vervalsing of manipulatie van de inhoud of het uiterlijk van dit rapport is onwettig en overtreders kunnen met de volle kracht van de wet worden vervolgd. Eventuele bezwaren tegen de inhoud van het testrapport dienen binnen 15 dagen te worden ingediend.

Laboratoriumnaam: Soar Testing Certification (GuangDong) Co., Ltd. **Adres:** kamer 1093, nr. 12, ten oosten van Houjie Avenue, Houjie, Dongguan, Guangdong, China **E-mail:** service@soar-cert.com Website: http://www.soartestlab.com
Postcode: 523945 Tel: (86-769) 38937518

Machine Translated by Google

Звіт про випробування
Номер: S241224070007-2
Дата: 31 грудня 2024 року
Сторінка 1 з 16

Паспорт безпеки даних

Паспорт безпеки

Назва зразка: Флюс

Назва зразка: Резистентний до паяння

Тестована модель: RL-UVH901B

Основна тестова модель: RL-UVH901B

Додаткові моделі: RL-UVH900, RL-UVH900B, RL-UVH900, RL-UVH900Y, RL-UVH900W
RL-UVH900BL, RL-UVH901B, RL-UVH901G, RL-UVH901R, RL-UVH901Y, RL-UVH901W, RL-UVH901BL
RL-UVH902, RL-UVH902G, RL-UVH902B, RL-UVH902Y, RL-UVH902R, RL-UVH902BL, RL-UVH903
RL-UVH903G, RL-UVH903B, RL-UVH903Y, RL-UVH903R, RL-UVH903BL, RL-UVH904, RL-UVH904G
RL-UVH904B, RL-UVH904Y, RL-UVH904R, RL-UVH904BL, RL-UVH905, RL-UVH905G, RL-UVH905B
RL-UVH905Y, RL-UVH905R, RL-UVH905BL, RL-UVH906, RL-UVH906G, RL-UVH906B, RL-UVH906Y
RL-UVH906R, RL-UVH906BL, RL-UVH907, RL-UVH907G, RL-UVH907B, RL-UVH907Y, RL-UVH907R
RL-UVH907BL, RL-UVH908, RL-UVH908G, RL-UVH908B, RL-UVH908Y, RL-UVH908R, RL-UVH908BL

Замовник: Гуанчжоу Саншайн Електронікс Технолоджі Ко., Лтд

Ім'я клієнта: Гуанчжоу Xinxun Electronic Technology Co., Ltd.

Адреса клієнта: 16-й поверх, № 9, дорога Байхеша, район Ліван, Гуанчжоу

Адреса клієнта: 16-й поверх, № 9, дорога Байхеша, район Ліван, Гуанчжоу

Сертифікація випробувань Soar
(Гуандунська) компанія, ТОВ

НАПИСАНО	РЕЦЕНЗУВАВ	ЗАТВЕРДЖЕНО
Zoey Zhang	Kira Fu	Eric Wu Frank Wu
Зої Чжан	Кіра Фу	Ерік Ву, Френк Ву Затверджений підписант

Примітка: Цей звіт про випробування буде недійсним, якщо на ньому не буде проштамповано спеціальну печатку для випробувань. Відповідальність несе лише за випробувані зразки, недійсний, якщо його переписують, додають або видаляють. Звіт про випробування не може бути відтворений, окрім як повністю, без попереднього письмового дозволу Компанії. Будь-яка несанкціонована зміна, підробка або фальсифікація змісту чи зовнішнього вигляду цього звіту є незаконною, і правопорушники можуть бути притягнуті до відповідальності за всією суворістю закону. Будь-які заперечення щодо змісту звіту про випробування, будь ласка, надайте протягом 15 днів.

Назва лабораторії: Soar Testing Certification (GuangDong) Co., Ltd.
Поштовий індекс: 523945 Тел.: (86-769) 38937518
Адреса: кімната 1093, № 12, схід від авеню Хоуцзе, Хоуцзе, Дунгуань, Гуандун, Китай. Електронна пошта: service@soar-cert.com Вебсайт: http://www.soartestlab.com

Machine Translated by Google

Паспорт безпеки матеріалу (MSD)

Розділ 1 - Ідентифікація хімічного продукту та компанії

Перший пункт: Хімічна назва та інформація про виробника

Назва зразка: Флюс

Тестована модель: RL-UVH901B

Основна тестова модель: RL-UVH901B

Додаткові моделі: RL-UVH900, RL-UVH900B, RL-UVH900, RL-UVH900Y, RL-UVH900W RL-UVH900BL, RL-UVH901B, RL-UVH901G, RL-UVH901R, RL-UVH901Y, RL-UVH901W, RL-UVH901BL RL-UVH902, RL-UVH902G, RL-UVH902B, RL-UVH902Y, RL-UVH902R, RL-UVH902BL, RL-UVH903 RL-UVH903G, RL-UVH903B, RL-UVH903Y, RL-UVH903R, RL-UVH903BL, RL-UVH904, RL-UVH904G RL-UVH904B, RL-UVH904Y, RL-UVH904R, RL-UVH904BL, RL-UVH905, RL-UVH905G, RL-UVH905B RL-UVH905Y, RL-UVH905R, RL-UVH905BL, RL-UVH906, RL-UVH906G, RL-UVH906B, RL-UVH906Y RL-UVH906R, RL-UVH906BL, RL-UVH907, RL-UVH907G, RL-UVH907B, RL-UVH907Y, RL-UVH907R RL-UVH907BL, RL-UVH908, RL-UVH908G, RL-UVH908B, RL-UVH908Y, RL-UVH908R, RL-UVH908BL Торгова марка: Quick, Sunshine , RELIFE Замовник : Guangzhou Sunshine Electronics Technology Co., Ltd.

Адреса клієнта: 16-й поверх, № 9, дорога Байхеша, район Ліван, Гуанчжоу

Виробник: Foshan Xinheng Technology Co., Ltd. Адреса: 5-й поверх, корпус 3, Ляндонський інтелектуальний виробничий парк, № 105, північний Шилун

Адреса виробника: 5-й поверх, будівля 3, інтелектуальний виробничий парк Ляндун, № 105, Північна дорога Шилун, вулиця Гуйчен, район Наньхай, місто Фошань

Контактна особа: Лінь Цзіхуа

Тел.: +86 135 3898 6190

Мобільний телефон: +86 135 3898 6190 Електронна пошта: Sunshine01@exinxun.com

Примітка: Цей звіт про випробування буде недійсним, якщо на ньому не буде проштамповано спеціальну печатку для випробувань. Ми несемо відповідальність лише за випробувані зразки, недійсний, якщо щось переписано, додано або видалено. Цей звіт про випробування не може бути відтворений, окрім як повністю, без попереднього письмового дозволу Компанії. Будь-яка несанкціонована зміна, підробка або фальсифікація змісту чи зовнішнього вигляду цього звіту є незаконною, і порушники можуть бути притягнуті до відповідальності за законом у повній мірі. Будь-які заперечення щодо змісту звіту про випробування, будь ласка, надайте протягом 15 днів.

Machine Translated by Google

Звіт про випробування Номер: S241224070007-2 Дата: 31 грудня 2024 року Сторінка 3 з 16

Розділ 2 – Визначення небезпек

Другий пункт: Інформація про небезпеку

Ступінь летальності: Відповідно до Регламенту (ЄС) № 1272/2008 вибірка не поділяється на небезпечні стаття.

Класифікація небезпеки: Відповідно до Директиви (ЄС) № 1272/2008 цей зразок не класифікується як небезпечний матеріал.

Шлях вторгнення:

Шлях проникнення:

Контакт зі шкірою: Може подразнювати шкіру

Контакт зі шкірою: Може подразнювати шкіру.

Попадання в очі : Може подразнювати очі.

Вдихання: Вдихання його пари шкідливе.

Проковтування: Ковтання може спричинити розлад шлунка .

Небезпека для здоров'я: Може подразнювати шкіру та очі. Вдихання його пари шкідливе. Це може спричинити фізичний розлад, якщо ми проковтнув.

Небезпека для здоров'я: Може подразнювати шкіру та очі. Вдихання парів шкідливе. Проковтування може спричинити дискомфорт.

Небезпека для навколишнього середовища: Не викидайте матеріали в навколишнє середовище, якщо це не дозволено

Уряд. Небезпека для

навколишнього середовища: Не викидайте матеріали в навколишнє середовище без дозволу уряду.

Небезпека опіку та вибуху: Зразок не є горючим.

Примітка: Цей звіт про випробування буде недійсним, якщо на ньому не буде проштамповано спеціальну печатку для випробувань. Відповідальність несе лише за випробувані зразки, недійсний, якщо його переписують, додають або видаляють. Звіт про випробування не може бути відтворений, окрім як повністю, без попереднього письмового дозволу Компанії. Будь-яка несанкціонована зміна, підробка або фальсифікація змісту чи зовнішнього вигляду цього звіту є незаконною, і правопорушники можуть бути притягнуті до відповідальності за всією суворістю закону. Будь-які заперечення щодо змісту звіту про випробування, будь ласка, надайте протягом 15 днів.

Назва лабораторії: Soar Testing Certification (GuangDong) Co., Ltd. Адреса: кімната 1093, № 12, схід від авеню Хоуцзе, Хоуцзе, Дунгуань, Гуандун, Китай. Електронна пошта: service@soar-cert.com Вебсайт: http://www.soartestlab.com
Поштовий індекс: 523945 Тел.: (86-769) 38937518

Machine Translated by Google

Розділ 3 – Склад/Інформація про інгредієнт

Третій пункт: Інформація про склад

Чистий☐ Домішка☐

Чистий ☐ Суміш ☐

Склад:

Хімічний склад:

Хімічна назва Хімічна назва	Номер CAS Номер запиту на хімічні реферати	Склад (у% за вагою) Відсоток ваги інгредієнта
Епоксидні смоли Епоксидна смола Подразнення/їдке пошкодження шкіри, категорія 2, H315 Роз'їдання/подразнення шкіри, категорія 2, H315 Сенсибілізація шкіри, категорія 1, H317 Шкірний алерген категорії 1, H317 Серйозне пошкодження очей / подразнення очей, категорія 2, H319 Сильне ураження очей/подразнення очей, категорія 2, H319 Небезпечно для водного середовища - хронічна токсичність, категорія 2, H411 Небезпека для водного середовища — Довгострокова небезпека категорії 2, H411	61788-97-4	32%
Триметилолпропан етоксилат триакрилату Етоксильований триметилолпропантриакрилат Сенсибілізація шкіри, категорія 1, H317 Шкірний алерген категорії 1, H317 Серйозне пошкодження очей / подразнення очей, категорія 2, H319 Сильне ураження очей/подразнення очей, категорія 2, H319	28961-43-5	16%
2-гідроксиетилметакрилат Гідроксиетилметакрилат Подразнення/їдке пошкодження шкіри, категорія 2, H315 Роз'їдання/подразнення шкіри, категорія 2, H315 Серйозне пошкодження очей / подразнення очей, категорія 2, H319 Тяжке ураження очей/подразнення очей, категорія 2, H319 Сенсибілізація шкіри, категорія 1, H317 Шкірний алерген категорії 1, H317	868-77-9	13%

Примітка: Цей звіт про випробування буде недійсним, якщо на ньому не буде проштамповано спеціальну печатку для випробувань. Відповідальність несе лише за випробувані зразки, недійсний, якщо його переписують, додають або видаляють. Звіт про випробування не може бути відтворений, окрім як повністю, без попереднього письмового дозволу Компанії. Будь-яка несанкціонована зміна, підробка або фальсифікація змісту чи зовнішнього вигляду цього звіту є незаконною, і правопорушники можуть бути притягнуті до відповідальності за всією суворістю закону. Будь-які заперечення щодо змісту звіту про випробування, будь ласка, надайте протягом 15 днів.

Назва лабораторії: Soar Testing Certification (GuangDong) Co., Ltd. Адреса: кімната 1093, № 12, схід від авеню Хоуцзе, Хоуцзе, Дунгуань, Гуандун, Китай. Електронна пошта: service@soar-cert.com Вебсайт: http://www.soartestlab.com
Поштовий індекс: 523945 Тел.: (86-769) 38937518

Machine Translated by Google

Звіт про випробування Номер: S241224070007-2 Дата: 31 грудня 2024 року Сторінка 5 з 16

2-Етилантрахінон 2-Етилантрахінон Канцерогенність, категорія 1B, H350 Категорія канцерогенності 1B, H350 Специфічна токсичність для органів-мішеней – повторна, категорія 2, H373 Специфічна органна токсичність при повторному впливі, категорія 2, H373 Небезпечно для водного середовища - гостра категорія 1, H400 Небезпека для водного середовища — гостра небезпека категорії 1, H400 Небезпечно для водного середовища - хронічна токсичність, категорія 1, H410 Небезпека для водного середовища — Довгострокова небезпека категорії 1, H410	84-51-5	4%
фенілбіс(2,4,6-триметилбензоїл)-фосфіноксид Феніленол біс(2,4,6-триметилбензоїл)фосфіноксид Сенсибілізація шкіри, категорія 1, H317 Шкірний алерген категорії 1, H317 Небезпечно для водного середовища - хронічна токсичність, категорія 4, H413 Небезпека для водного середовища — категорія довгострокової небезпеки 4, H413	162881-26-7	1%
Фталоціаніновий зелений G Фталоціаніновий зелений	1328-53-6	2%
Тальк тальк	14807-96-6	32%

Примітка: Цей звіт про випробування буде недійсним, якщо на ньому не буде проштамповано спеціальну печатку для випробувань. Відповідальність несе лише за випробувані зразки, недійсний, якщо його переписують, додають або видаляють. Звіт про випробування не може бути відтворений, окрім як повністю, без попереднього письмового дозволу Компанії. Будь-яка несанкціонована зміна, підробка або фальсифікація змісту чи зовнішнього вигляду цього звіту є незаконною, і правопорушники можуть бути притягнуті до відповідальності за всією суворістю закону. Будь-які заперечення щодо змісту звіту про випробування, будь ласка, надайте протягом 15 днів.

Назва лабораторії: Soar Testing Certification (GuangDong) Co., Ltd.
Поштовий індекс: 523945 Тел.: (86-769) 38937518
Адреса: кімната 1093, № 12, схід від авеню Хоуцзе, Хоуцзе, Дунгуань, Гуандун, Китай. Електронна пошта: service@soar-cert.com Вебсайт: http://www.soartestlab.com

Machine Translated by Google

Звіт про випробування Номер: S241224070007-2 Дата: 31 грудня 2024 року Сторінка 6 з 16

Розділ 4 – Заходи першої допомоги

Четвертий пункт: Заходи першої допомоги

Контакт зі шкірою: Зняти забруднений одяг та ретельно промити шкіру проточною водою або водою з милом.

Зверніться за медичною допомогою.

Контакт зі шкірою: Зняти забруднений одяг та ретельно промити шкіру водою з милом. Звернутися за медичною допомогою.

Дотик до очей: Підніміть верхню та нижню повіки (по можливості зніміть контактні лінзи), промийте очі великою кількістю води

водою або солоною водою. Зверніться за медичною допомогою.

Попадання в очі: Підніміть повіки (по можливості зніміть контактні лінзи) та промийте їх проточною водою або фізіологічним розчином. Зверніться за медичною допомогою.

Вдихання: У разі потрапляння парів внаслідок перегрівання негайно вийдіть на свіже повітря. Забезпечте дихальні шляхи

Плавний. Використовуйте кисень, якщо він є. Зверніться за медичною допомогою. При

вдиханні: Негайно вийдіть на свіже повітря. Забезпечте прохідність дихальних шляхів. Якщо дихання утруднене, дайте кисень. Зверніться за медичною допомогою.

Проковтування: Прополощіть рот. Не викликайте блювоту. Зверніться за медичною допомогою.

Примітка: Цей звіт про випробування буде недійсним, якщо на ньому не буде проштамповано спеціальну печатку для випробувань. Відповідальність несе лише за випробувані зразки, недійсний, якщо його переписують, додають або видаляють. Звіт про випробування не може бути відтворений, окрім як повністю, без попереднього письмового дозволу Компанії. Будь-яка несанкціонована зміна, підробка або фальсифікація змісту чи зовнішнього вигляду цього звіту є незаконною, і правопорушники можуть бути притягнуті до відповідальності за всією суворістю закону. Будь-які заперечення щодо змісту звіту про випробування, будь ласка, надайте протягом 15 днів.

Назва лабораторії: Soar Testing Certification (GuangDong) Co., Ltd.
Поштовий індекс: 523945 Тел.: (86-769) 38937518
Адреса: кімната 1093, № 12, схід від авеню Хоуцзе, Хоуцзе, Дунгуань, Гуандун, Китай. Електронна пошта: service@soar-cert.com Вебсайт: http://www.soartestlab.com

Machine Translated by Google

Звіт про випробування Номер: S241224070007-2 Дата: 31 грудня 2024 року Сторінка 7 з 16

Розділ 5 - Заходи пожежогасіння

П'ятий пункт: Заходи пожежної безпеки

Небезпечні характеристики : Немає особливих характеристик горіння або вибуху.

Небезпечні продукти горіння: Продукт розкладу невідомий

Небезпечні продукти горіння: Продукти розкладу невідомі.

Методи та засоби пожежогасіння: Персонал повинен бути оснащений фільтруючою маскою (повною маскою) або ізольованим дихальним апаратом. Персонал повинен носити одяг, який може захистити від вогню та токсичного газу. Гасіть вогонь з навітряного боку. напрямку. Якомога швидше винесіть контейнер на відкритий простір. Розпиліть воду на контейнери в камін, щоб вони охолоджувалися до повного гасіння. Якщо контейнер у вогні змінив колір або видав звук З запобіжного пристрою для скидання тиску його необхідно негайно евакуювати. Засоби пожежогасіння: каламутна вода, піна, порошок, CO2, піщана глина. Методи та засоби пожежогасіння: Пожежники повинні одягати респіратори, що закривають обличчя, або автономні дихальні апарати, а також вогнестійкий та хімічно стійкий одяг, що закриває все тіло, і гасити вогонь з навітряного боку.

Пожежа. Якщо можливо, перемістіть контейнери з зони пожежі на відкритий простір. Розпилюйте воду, щоб охолоджувати контейнери в зоні пожежі, доки пожежу не буде загашено. Якщо контейнери в зоні пожежі змінили колір або розлилися, вживіть відповідних заходів.

Якщо з пристрою для повного скидання тиску чути звук, негайно евакуюйтеся. Засоби пожежогасіння: розпилена вода, піна, сухий порошок, вуглекислий газ, пісок.

Примітка: Цей звіт про випробування буде недійсним, якщо на ньому не буде проштамповано спеціальну печатку для випробувань. Відповідальність несе лише за випробувані зразки, недійсний, якщо його переписують, додають або видаляють. Звіт про випробування не може бути відтворений, окрім як повністю, без попереднього письмового дозволу Компанії. Будь-яка несанкціонована зміна, підробка або фальсифікація змісту чи зовнішнього вигляду цього звіту є незаконною, і правопорушники можуть бути притягнуті до відповідальності за всією суворістю закону. Будь-які заперечення щодо змісту звіту про випробування, будь ласка, надайте протягом 15 днів.

Назва лабораторії: Soar Testing Certification (GuangDong) Co., Ltd. Адреса: кімната 1093, № 12, схід від авеню Хоуцзе, Хоуцзе, Дунгуань, Гуандун, Китай. Електронна пошта: service@soar-cert.com Вебсайт: http://www.soartestlab.com
Поштовий індекс: 523945 Тел.: (86-769) 38937518

Machine Translated by Google

Звіт про випробування Номер: S241224070007-2 Дата: 31 грудня 2024 року Сторінка 8 з 16

Розділ 6 – Заходи у разі аварійного викиду

Пункт 6: Реагування на надзвичайні ситуації у разі витоків

Захисні заходи, захисне обладнання та процедури дій у надзвичайних ситуаціях для операторів: Це рекомендується, щоб аварійно-рятувальний персонал носив дихальні апарати з подачею повітря, антистатичний одяг та гумові рукавички, стійкі до олії. Не торкайтеся та не розливайте рідини. Усе обладнання, яке використовується під час роботи, має бути заземлене. Відріжте Усунути джерело витоку якомога далі. Усунути всі джерела займання.

Обмежте зону попередження відповідно до ураженої ділянки потоку рідини, дифузії пари або пилу та евакуюйте людей.

Невідповідного персоналу слід тримати подалі від бічного вітру або проти вітру в безпечній зоні. Заходи захисту працівників,

обладнання та процедури реагування на надзвичайні ситуації: Рекомендується, щоб аварійно-рятувальні служби носили автономні дихальні апарати, антистатичний одяг та маслостійкі гумові рукавички.

Накрийте. Не торкайтеся та не перетинайте витік матеріалу. Усе обладнання, яке використовується під час роботи, має бути заземлене. По можливості ізолюйте джерело витоку. Усуньте всі джерела займання.

Зона попередження встановлюється на основі ділянки, що постраждала від потоку рідини, пари або дифузії пилу, а не пов'язаний з цим персонал евакуюється в безпечну зону з боку бокового або навітряного вітру.

Заходи захисту довкілля: локалізуйте витоки, щоб уникнути забруднення довкілля. Запобігайте розливам з

Локалізація витоку матеріалу в каналізації, поверхневих та ґрунтових водах. Заходи захисту

довкілля: Локалізація витоку матеріалу для запобігання забрудненню довкілля. Запобігання потраплянню витоку матеріалу в каналізацію, поверхневі та ґрунтові води.

Методи локалізації та видалення витікаючих хімікатів та матеріалів для утилізації:

Методи локалізації та очищення розлитих хімікатів та використані матеріали для утилізації:

Невелика кількість витоку: Зберіть рідину, що витікала, у герметичний контейнер якомога більше. Поглиніть за допомогою

У разі невеликих розливів: Зберіть розлиту рідину в герметичний контейнер, якщо можливо. Зберіть піском, активованим вугіллям або іншим інертним матеріалом та перенесіть у безпечне місце. Не змивайте в каналізацію.

Не змивайте в каналізацію.

Великий витік: збудуйте насип або викопайте яму, щоб його локалізувати. Герметизуйте дренажну трубу. Накрийте піною, щоб запобігти випаровування. Перелийте в автоцистерну або спеціальний колектор з вибухобезпечним насосом для переробки або транспортування

На місце утилізації відходів. Великий розлив:

Збудувати дамби або викопати ями для локалізації розливу. Герметизувати дренажні труби. Накрити піною, щоб запобігти випаровуванню. Перелити в автоцистерни або спеціалізовані контейнери за допомогою вибухозахищених насосів.

Переробити або транспортувати до пункту переробки відходів для утилізації.

Примітка: Цей звіт про випробування буде недійсним, якщо на ньому не буде проштамповано спеціальну печатку для випробувань. Відповідальність несе лише за випробувані зразки, недійсний, якщо його переписують, додають або видаляють. Звіт про випробування не може бути відтворений, окрім як повністю, без попереднього письмового дозволу Компанії. Будь-яка несанкціонована зміна, підробка або фальсифікація змісту чи зовнішнього вигляду цього звіту є незаконною, і правопорушники можуть бути притягнуті до відповідальності за всією суворістю закону. Будь-які заперечення щодо змісту звіту про випробування, будь ласка, надайте протягом 15 днів.

Назва лабораторії: Soar Testing Certification (GuangDong) Co., Ltd. Адреса: кімната 1093, № 12, схід від авеню Хоуцзе, Хоуцзе, Дунгуань, Гуандун, Китай. Електронна пошта: service@soar-cert.com Вебсайт: http://www.soartestlab.com
Поштовий індекс: 523945 Тел.: (86-769) 38937518

Machine Translated by Google

Звіт про випробування Номер: S241224070007-2 Дата: 31 грудня 2024 року Сторінка 9 з 16

Розділ 7 - Поводження та зберігання

Пункт 7: Експлуатація та зберігання

Поводження: Оператори повинні пройти спеціальне навчання та суворо дотримуватися операційних процедур. Поводження повинно проводитися в місцях з місцевою вентиляцією або повною вентиляцією. Уникайте контакту з очима та шкірою та уникайте вдихання пари. Заходи індивідуального захисту див. у розділі 8. Тримати подалі від вогню та тепла. Не палити в приміщенні. на робочому місці. Уникнення контакту з іншими забороненими сполуками та окислювачем (див. розділ 10 щодо заборонених сполуки). Під час обробки слід проводити легке завантаження та розвантаження, щоб запобігти пошкодженню упаковки та контейнери. Порожні контейнери можуть містити шкідливі залишки. Мийте руки після використання. Не їжте та не пийте в робоче місце. Оснащено відповідним різноманіттям та кількістю протипожежного обладнання та обладнання для ліквідації витоків Обладнання для обробки. Запобіжні заходи під час експлуатації: Оператори повинні пройти спеціальне навчання та суворо дотримуватися операційних процедур. Обробку слід проводити в приміщенні з місцевою або загальною вентиляцією. Проводьте процедуру в безпечному місці. Уникайте контакту з очима та шкірою, а також вдихання парів. Див. частину 8 щодо заходів індивідуального захисту. Тримайте подалі від джерел займання та тепла. Робочі місця повинні бути суворо сухими. Не палити. Уникайте контакту з несумісними матеріалами, такими як окислювачі (див. частину 10 щодо несумісних матеріалів). Поводьтеся обережно, щоб запобігти пошкодженню упаковки та контейнерів. Спорожніть. Контейнер може містити небезпечні залишки. Мийте руки після використання та не їжте та не пийте на робочому місці. Обладнайте робоче місце відповідними типами та кількістю протипожежного обладнання та засобами реагування на розливи. Підготуйтеся.

Зберігання: Зберігати в прохолодному, вентильованому складі. Слід зберігати окремо від окислювачів та харчових продуктів. хімічні речовини, і їх не слід змішувати (див. Розділ 10 щодо заборонених сполук). Тримайте контейнер герметичним. Зберігайте подалі від вогню та тепла. Не використовуйте обладнання та інструменти, які можуть спричинити іскри. Місце зберігання має бути Оснащений обладнанням для ліквідації витоків та відповідними матеріалами для локалізації. Застереження щодо зберігання: Зберігати в прохолодному, добре провітрюваному складі. Тримати подалі від окислювачів та харчових хімікатів; не змішувати з іншими речовинами (див. Частину 10 щодо несумісних матеріалів). Тримайте контейнер герметичним. Зберігайте подалі від джерел займання та тепла. Не використовуйте обладнання або інструменти, які можуть генерувати іскри. Зона зберігання повинна бути оснащена обладнанням для ліквідації розливів та відповідними засобами локалізації. Матеріал.

Примітка: Цей звіт про випробування буде недійсним, якщо на ньому не буде проштамповано спеціальну печатку для випробувань. Відповідальність несе лише за випробувані зразки, недійсний, якщо його переписують, додають або видаляють. Звіт про випробування не може бути відтворений, окрім як повністю, без попереднього письмового дозволу Компанії. Будь-яка несанкціонована зміна, підробка або фальсифікація змісту чи зовнішнього вигляду цього звіту є незаконною, і правопорушники можуть бути притягнуті до відповідальності за всією суворістю закону. Будь-які заперечення щодо змісту звіту про випробування, будь ласка, надайте протягом 15 днів.

Назва лабораторії: Soar Testing Certification (GuangDong) Co., Ltd. Адреса: кімната 1093, № 12, схід від авеню Хоуцзе, Хоуцзе, Дунгуань, Гуандун, Китай. Електронна пошта: service@soar-cert.com Вебсайт: http://www.soartestlab.com
Поштовий індекс: 523945 Тел.: (86-769) 38937518

Machine Translated by Google

Звіт про випробування Номер: S241224070007-2 Дата: 31 грудня 2024 року Сторінка 10 з 16

Розділ 8 – Контроль впливу, засоби індивідуального захисту

Пункт 8: Контроль впливу та заходи індивідуального захисту

Максимально допустима концентрація: Стандарту поки що немає

Гранично допустима концентрація: Стандарт не встановлений.

Метод моніторингу: EN 14042 Керівництво щодо процедур оцінки впливу хімічних або біологічних речовин

агенти в повітрі на робочому місці

Метод моніторингу: EN 14042 Керівні процедури оцінки впливу хімічних або біологічних агентів на робочому місці.

Інженерний контроль: Запобігайте поширенню пилу! Робочі місця рекомендується відокремлювати від інших

робочі місця. Закритий режим роботи для запобігання протіканню. Покращте вентиляцію. Встановіть автоматичний сигналізаційний пристрій та

аварійні вентиляційні споруди. Обладнати канали евакуації та необхідні дренажні зони.

червона лінія попередження про зону, попереджувальний знак та опис попередження китайською мовою, а також налаштування системи сигналізації зв'язку.

Доступні душові кабіни та засоби для промивання очей

Інженерні засоби контролю: Запобігайте розсіюванню пилу! Робоча зона повинна бути відокремлена від інших робочих зон. Працюйте в закритій системі, щоб запобігти витокам. Покращте вентиляцію. Встановіть автоматичну сигналізацію.

Обладнання та аварійні вентиляційні споруди. Слід забезпечити аварійні евакуаційні шляхи та необхідні зони водозливу. Слід розмістити попереджувальні лінії червоної зони, попереджувальні знаки та китайські попереджувальні інструкції.

Обладнано системою сигналізації. Передбачено душові кабіни безпеки та станції для промивання очей.

Захист дихальних шляхів: Коли концентрація в повітрі перевищує норму, одягніть фільтрувальну протигаз (напівзахисний

У разі екстреного порятунку або евакуації слід одягнути автономний дихальний апарат. Захист дихальних шляхів: Коли концентрація в повітрі перевищує

норму, одягніть фільтруючий респіратор (напівмаску). Під час екстреного порятунку або евакуації слід одягнути автономний респіратор із ізолюючою маскою.

Респіратор.

Захист очей : Використовуйте захисні окуляри для захисту від хімічних речовин.

Захист тіла: Одягніть антисептичний костюм проникнення

Захист тіла: Використовуйте захисний одяг від токсичних речовин.

Захист рук : Використовуйте гумові маслостійкі рукавички.

Інші заходи захисту: Не палити на робочому місці. Дотримуйтесь корисних звичок.

Гігієна. Наявні душ та засоби для промивання очей. Інші запобіжні заходи: Куріння

заборонено на робочому місці. Дотримуйтесь належної гігієни. Наявні душ та засоби для промивання очей.

Примітка: Цей звіт про випробування буде недійсним, якщо на ньому не буде проштамповано спеціальну печатку для випробувань. Відповідальність несе лише за випробувані зразки, недійсний, якщо його переписують, додають або видаляють. Звіт про випробування не може бути відтворений, окрім як повністю, без попереднього письмового дозволу Компанії. Будь-яка несанкціонована зміна, підробка або фальсифікація змісту чи зовнішнього вигляду цього звіту є незаконною, і правопорушники можуть бути притягнуті до відповідальності за всією суворістю закону. Будь-які заперечення щодо змісту звіту про випробування, будь ласка, надайте протягом 15 днів.

Назва лабораторії: Soar Testing Certification (GuangDong) Co., Ltd. Адреса: кімната 1093, № 12, схід від авеню Хоуцзе, Хоуцзе, Дунгуань, Гуандун, Китай. Електронна пошта: service@soar-cert.com Вебсайт: http://www.soartestlab.com
Поштовий індекс: 523945 Тел.: (86-769) 38937518

Machine Translated by Google

Звіт про випробування Номер: S241224070007-2 Дата: 31 грудня 2024 року Сторінка 11 з 16

Розділ 9 - Фізичні та хімічні властивості

Пункт 9: Фізичні та хімічні властивості

Зовнішній вигляд: Рідина

Зовнішній вигляд: Рідина

Колір: Різнокольоровий

Кольори: Кілька кольорів

Запах: Слабкий запах

Запах: Легкий запах

pH: 6-7

pH: 6-7

Температура/діапазон кипіння: Дані відсутні .

Температура/діапазон плавлення: Дані відсутні .

Температура спалаху: 130℃

Температура спалаху: 130℃

Густина: 1,3 г/см³

Верхня межа займання (вибухонебезпечності) в повітрі - Нижня (об'ємна %) - гранично допустима концентрація: Дані відсутні.

Тиск пари: Дані відсутні .

Розчинність у воді: Нерозчинний у воді

Розчинність у воді: Нерозчинний у воді

Коефіцієнт розподілу (н-октанол/вода): Дані відсутні.

В'язкість: Дані відсутні .

Густина пари : 0,9 г/см³

Швидкість випаровування : Дані відсутні.

Температура займання : Дані відсутні.

Хімічні властивості: Підготовка

Хімічні властивості: рецептура

Примітка: Цей звіт про випробування буде недійсним, якщо на ньому не буде проштамповано спеціальну печатку для випробувань. Відповідальність несе лише за випробувані зразки, недійсний, якщо його переписують, додають або видаляють. Звіт про випробування не може бути відтворений, окрім як повністю, без попереднього письмового дозволу Компанії. Будь-яка несанкціонована зміна, підробка або фальсифікація змісту чи зовнішнього вигляду цього звіту є незаконною, і правопорушники можуть бути притягнуті до відповідальності за всією суворістю закону. Будь-які заперечення щодо змісту звіту про випробування, будь ласка, надайте протягом 15 днів.

Назва лабораторії: Soar Testing Certification (GuangDong) Co., Ltd. Адреса: кімната 1093, № 12, схід від авеню Хоуцзе, Хоуцзе, Дунгуань, Гуандун, Китай. Електронна пошта: service@soar-cert.com Вебсайт: http://www.soartestlab.com
Поштовий індекс: 523945 Тел.: (86-769) 38937518

Machine Translated by Google

Звіт про випробування Номер: S241224070007-2 Дата: 31 грудня 2024 року Сторінка 12 з 16

Розділ 10 - Стабільність та реакційна здатність

Пункт 10: Стабільність та реакційна здатність

Стабільність: Стабільний за нормальних температур і тиску.

Несумісні речовини : Сильні окислювачі, сильні кислоти.

Умови, яких слід уникати: електростатичний розряд, тепло, вологість тощо.

Небезпечна полімеризація: Відсутня.

Небезпечні продукти розкладу: За нормальних умов зберігання та використання небезпечні продукти розкладу

Продукти не повинні вироблятися. Продукти розкладу:

За нормальних умов продукти розкладу чи інші подразнюючі речовини не утворюватимуться.

Розділ 11 - Токсикологічна інформація

Пункт 11: Токсикологічна інформація

Гостра токсичність: Дані відсутні.

Підгостра та хронічна токсичність: Дані відсутні.

Подразнення: Дані відсутні.

Подразнення: Дані відсутні.

Сенсибілізація: Дані відсутні.

Алергенність: Дані відсутні.

Мутагенність: Дані відсутні.

Канцерогенність: Дані відсутні.

Інші: Дані відсутні.

Інше: Інформація відсутня.

Примітка: Цей звіт про випробування буде недійсним, якщо на ньому не буде проштамповано спеціальну печатку для випробувань. Відповідальність несе лише за випробувані зразки, недійсний, якщо його переписують, додають або видаляють. Звіт про випробування не може бути відтворений, окрім як повністю, без попереднього письмового дозволу Компанії. Будь-яка несанкціонована зміна, підробка або фальсифікація змісту чи зовнішнього вигляду цього звіту є незаконною, і правопорушники можуть бути притягнуті до відповідальності за всією суворістю закону. Будь-які заперечення щодо змісту звіту про випробування, будь ласка, надайте протягом 15 днів.

Назва лабораторії: Soar Testing Certification (GuangDong) Co., Ltd. Адреса: кімната 1093, № 12, схід від авеню Хоуцзе, Хоуцзе, Дунгуань, Гуандун, Китай. Електронна пошта: service@soar-cert.com Вебсайт: http://www.soartestlab.com
Поштовий індекс: 523945 Тел.: (86-769) 38937518

Machine Translated by Google

Звіт про випробування Номер: S241224070007-2 Дата: 31 грудня 2024 року Сторінка 13 з 16

Розділ 12 - Екологічна інформація

Пункт 12: Екологічна інформація

Екотоксичність: Дані відсутні.

Біорозкладний: Дані відсутні.

Не біорозкладний: Дані відсутні.

Біоконцентрація або біологічне накопичення: Дані відсутні.

Інші шкідливі наслідки: Дані відсутні.

Інші побічні ефекти: Дані відсутні.

Розділ 13 – Міркування щодо утилізації

Пункт 13: Утилізація відходів

Характер відходів: Зразок не вважається небезпечними відходами, як це визначено в Регламенті (ЄС) № 1272/2008.

Характеристики відходів: Цей зразок не вважається небезпечними відходами, як це визначено в Регламенті (ЄС) № 1272/2008.

Методи утилізації відходів : Перед використанням зверніться до національних або місцевих правил.

Увага: Уникайте забруднення навколишнього середовища. Запобігайте потраплянню відходів у каналізацію, поверхневі води та

Ґрунтові води. Запобіжні

заходи щодо утилізації: Уникайте забруднення навколишнього середовища. Запобігайте потраплянню відходів у каналізацію, поверхневі та ґрунтові води.

Примітка: Цей звіт про випробування буде недійсним, якщо на ньому не буде проштамповано спеціальну печатку для випробувань. Відповідальність несе лише за випробувані зразки, недійсний, якщо його переписують, додають або видаляють. Звіт про випробування не може бути відтворений, окрім як повністю, без попереднього письмового дозволу Компанії. Будь-яка несанкціонована зміна, підробка або фальсифікація змісту чи зовнішнього вигляду цього звіту є незаконною, і правопорушники можуть бути притягнуті до відповідальності за всією суворістю закону. Будь-які заперечення щодо змісту звіту про випробування, будь ласка, надайте протягом 15 днів.

Назва лабораторії: Soar Testing Certification (GuangDong) Co., Ltd. Адреса: кімната 1093, № 12, схід від авеню Хоуцзе, Хоуцзе, Дунгуань, Гуандун, Китай. Електронна пошта: service@soar-cert.com Вебсайт: http://www.soartestlab.com
Поштовий індекс: 523945 Тел.: (86-769) 38937518

Machine Translated by Google

Розділ 14 - Інформація про транспортування

	Наземний транспорт (ДОПН/РІД)	Морський транспорт (IMDG)	Повітряний транспорт (ІКАО/IATA)
Номер ООН:	Не застосовується	Не застосовується	Не застосовується
Номер ООН :	Не застосовується	Не застосовується	Не застосовується
Клас небезпеки транспортування :	Не застосовується	Не застосовується	Не застосовується
Група упаковки:	Не застосовується	Не застосовується	Не застосовується
Категорія упаковки	Ні	Ні	Ні
Забруднювач морського середовища	Не обов'язково	Не обов'язково	Не обов'язково
Спеціальні запобіжні заходи для користувачів:	Не обов'язково	Не обов'язково	Не обов'язково
Транспортування насипом згідно з MARPOL			
Перевезення насипом відповідно до Додатку II Конвенції про боротьбу із забрудненням 73/78 та Кодексу IBC :	Не обов'язково	Не обов'язково	Не обов'язково

Спосіб упаковки: Дані відсутні

Способи транспортування: повітряний , морський, залізничний, автомобільний.

Увага під час транспортування: Перед транспортуванням перевірте цілісність упаковки контейнерів. Не допускайте розтікання, руйнування, опадів та пошкоджень під час транспортування. Не поміщайте товари разом з окислювачами та сильними кислотами. Транспортний засіб та судно повинні бути очищені та простерилізовані, інакше складання виробів заборонено. Під час транспортування транспортний засіб слід уникати впливу дощу та високих температур. Під час зупинок транспортний засіб слід знаходити подалі від джерел вогню та тепла. Під час транспортування морем місце складання повинно бути подалі від спальні та кухні, а також ізольованим від машинного відділення, джерел живлення та вогню. джерело.

Запобіжні заходи під час транспортування: Перед транспортуванням перевірте цілісність та герметичність пакувальних контейнерів. Під час транспортування переконайтеся, що контейнери не протікають, не руйнуються, не падають і не пошкоджуються. Змішування або транспортування з окислювачами, харчовими хімікатами тощо суворо заборонено. Транспортні засоби та судна повинні бути ретельно очищені та продезінфіковані; в іншому випадку заборонено перевозити інші предмети. Транспортні засоби слід захищати від дощу та високих температур під час транспортування. Під час зупинки в дорозі транспортні засоби слід тримати подалі від відкритого вогню та джерел тепла з високою температурою. Під час транспортування морем місце завантаження має бути далеко від спалень та кухонь, а також ізольованим від машинного відділення, джерел живлення та джерел вогню.

Примітка: Цей звіт про випробування буде недійсним, якщо на ньому не буде проштамповано спеціальну печатку для випробувань. Ми несемо відповідальність лише за випробувані зразки, недійсний, якщо щось переписано, додано або видалено. Цей звіт про випробування не може бути відтворений, окрім як повністю, без попереднього письмового дозволу Компанії. Будь-яка несанкціонована зміна, підробка або фальсифікація змісту чи зовнішнього вигляду цього звіту є незаконною, і порушники можуть бути притягнуті до відповідальності за законом у повній мірі. Будь-які заперечення щодо змісту звіту про випробування, будь ласка, надайте протягом 15 днів.

Назва лабораторії: Soar Testing Certification (GuangDong) Co., Ltd.
Адреса: кімната 1093, № 12, схід від авеню Хоуцзе, Хоуцзе, Дунгуань, Гуандун, Китай. Електронна пошта: service@soar-cert.com
Поштовий індекс: 523945 Тел.: (86-769) 38937518
Вебсайт: http://www.soartestlab.com

Machine Translated by Google

Звіт про випробування Номер: S241224070007-2 Дата: 31 грудня 2024 року Сторінка 15 з 16

Розділ 15 – Інформація про нормативні акти

Пункт 15: Інформація про нормативні акти

Нормативна інформація: ISO 11014-2009 Паспорт безпеки хімічних продуктів - Зміст та порядок розділів.

Регламент (ЄС) № 1272/2008 Класифікація, маркування та упаковка речовин і сумішей.

Розділ 16 – Додаткова інформація

Пункт 16: Інша інформація

Наскільки нам відомо, інформація, що міститься в цьому документі, є точною. Однак, ні вищезгадані постачальник, а також будь-які його дочірні компанії не несуть жодної відповідальності за точність або повноту інформація, що міститься в цьому документі.

Остаточне визначення придатності будь-якого матеріалу є виключною відповідальністю користувача. Усі матеріали можуть представляти невідомі небезпеки та повинні використовуватися з обережністю. Хоча тут описані певні небезпеки, ми не можемо Ми гарантуємо, що це єдині небезпеки, які існують. Наведена вище інформація базується на точності даних; проте ми не несемо відповідальності за її застосування або зміну за обставин, що знаходяться поза нашим контролем. Без відповідальності. Ця інформація налаштовується, якщо одержувач визначає конкретну мету, для якої призначений матеріал.

Примітка: Звіт про оцінку базується на даних офіційного веб-сайту та інформації про постачання від клієнтів, лише для

Цей звіт про оцінку призначений лише для дослідження клієнтів, навчання, внутрішнього контролю якості, розробки продукту та інших цілей. Примітка: Цей звіт про оцінку базується на даних офіційного веб-сайту та інформації, наданій клієнтами, і призначений виключно для дослідження клієнтів, навчання, внутрішнього контролю якості, розробки продукту та інших цілей. посилання.

Примітка: Цей звіт про випробування буде недійсним, якщо на ньому не буде проштамповано спеціальну печатку для випробувань. Відповідальність несе лише за випробувані зразки, недійсний, якщо його переписують, додають або видаляють. Звіт про випробування не може бути відтворений, окрім як повністю, без попереднього письмового дозволу Компанії. Будь-яка несанкціонована зміна, підробка або фальсифікація змісту чи зовнішнього вигляду цього звіту є незаконною, і правопорушники можуть бути притягнуті до відповідальності за всією суворістю закону. Будь-які заперечення щодо змісту звіту про випробування, будь ласка, надайте протягом 15 днів.

Назва лабораторії: Soar Testing Certification (GuangDong) Co., Ltd. Адреса: кімната 1093, № 12, схід від авеню Хоуцзе, Хоуцзе, Дунгуань, Гуандун, Китай. Електронна пошта: service@soar-cert.com Вебсайт: http://www.soartestlab.com
Поштовий індекс: 523945 Тел.: (86-769) 38937518

Machine Translated by Google

Звіт про випробування Номер: S241224070007-2 Дата: 31 грудня 2024 року Сторінка 16 з 16

Фото зразка:.

Зразок фотографії:

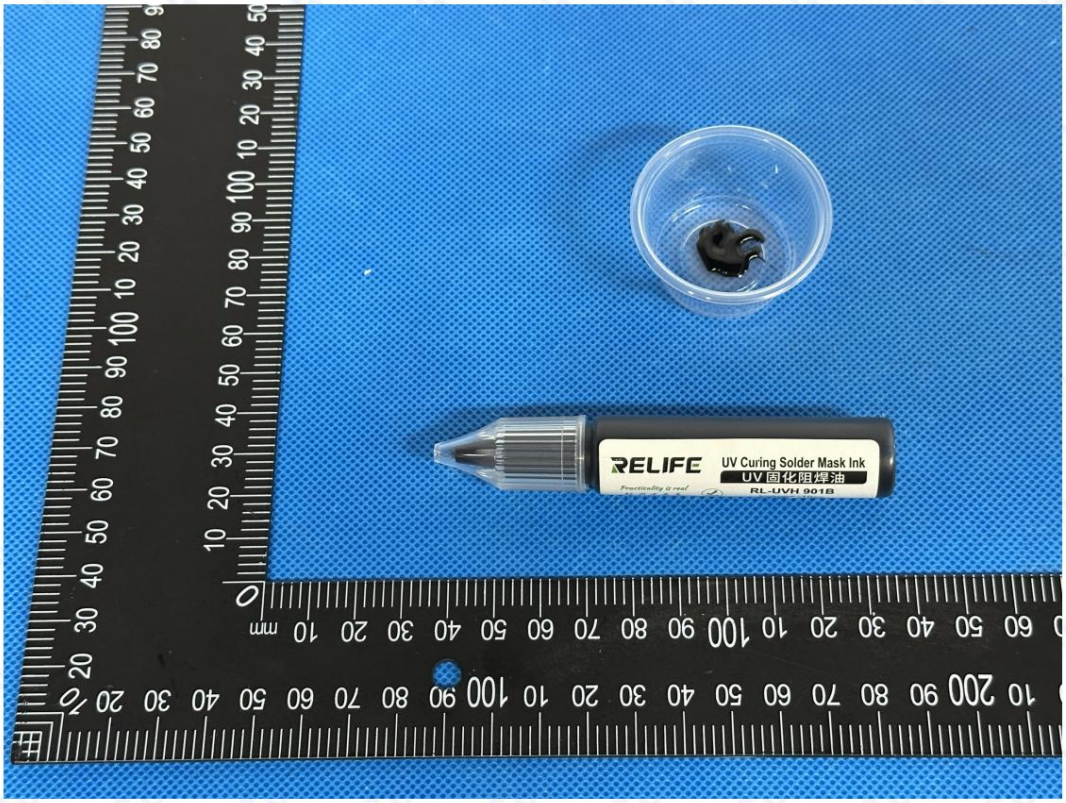

Це фото призначене лише для використання з оригінальним звітом SOAR.

*** Кінець звіту ***

Кінець звіту ***

Примітка: Цей звіт про випробування буде недійсним, якщо на ньому не буде проштамповано спеціальну печатку для випробувань. Відповідальність несе лише за випробувані зразки, недійсний, якщо його переписують, додають або видаляють. Звіт про випробування не може бути відтворений, окрім як повністю, без попереднього письмового дозволу Компанії. Будь-яка несанкціонована зміна, підробка або фальсифікація змісту чи зовнішнього вигляду цього звіту є незаконною, і правопорушники можуть бути притягнуті до відповідальності за всією суворістю закону. Будь-які заперечення щодо змісту звіту про випробування, будь ласка, надайте протягом 15 днів.

Назва лабораторії: Soar Testing Certification (GuangDong) Co., Ltd.
Поштовий індекс: 523945 Тел.: (86-769) 38937518
Адреса: кімната 1093, № 12, схід від авеню Хоуцзе, Хоуцзе, Дунгуань, Гуандун, Китай. Електронна пошта: service@soar-cert.com Вебсайт: http://www.soartestlab.com

Machine Translated by Google

Отчет об испытаниях Номер: S241224070007-2 Дата: 31 декабря 2024 г. Страница 1 из 16

Паспорт безопасности материала (MSDS)

Паспорт безопасности

Название образца: Поток

Название образца: Паяльное сопротивление

Протестированная модель: RL-UVH901B

Основная тестовая модель: RL-UVH901B

Дополнительные модели: RL-UVH900, RL-UVH900B, RL-UVH900, RL-UVH900Y, RL-UVH900W RL-UVH900BL, RL-UVH901B, RL-UVH901G, RL-UVH901R, RL-UVH901Y, RL-UVH901W, RL-UVH901BL RL-UVH902RL-UVH902GRL-UVH902BRL-UVH902YRL-UVH902RRL-UVH902BLRL-UVH903 RL-UVH903G, RL-UVH903B, RL-UVH903Y, RL-UVH903R, RL-UVH903BL, RL-UVH904, RL-UVH904G RL-UVH904B, RL-UVH904Y, RL-UVH904R, RL-UVH904BL, RL-UVH905, RL-UVH905G, RL-UVH905B RL-UVH905Y, RL-UVH905R, RL-UVH905BL, RL-UVH906, RL-UVH906G, RL-UVH906B, RL-UVH906Y RL-UVH906R, RL-UVH906BL, RL-UVH907, RL-UVH907G, RL-UVH907B, RL-UVH907Y, RL-UVH907R RL-UVH907BL, RL-UVH908, RL-UVH908G, RL-UVH908B, RL-UVH908Y, RL-UVH908R, RL-UVH908BL

Заказчик: Guangzhou Sunshine Electronics Technology Co.,Ltd

Название клиента: Guangzhou Xinxun Electronic Technology Co., Ltd.

Адрес клиента: 16-й этаж, дом 9, улица Байхеша, район Ливань, Гуанчжоу.

Адрес клиента: 16-й этаж, дом 9, улица Байхеша, район Ливань, Гуанчжоу.

Сертификация Soar Testing (GuangDong) Co., Ltd.

Автор:	ПРОВЕРЕНО	УТВЕРЖДЕНО
Zoey Zhang	Kira Fu	Eric Wu Frank Wu
Зои Чжан	Кира Фу	Эрик Ву, Фрэнк Ву
		Утвержденный подписант

Примечание: Данный протокол испытаний считается недействительным, если на нем не стоит специальная печать, подтверждающая проведение испытаний. Ответственность за качество испытаний несут только сами образцы; протокол недействителен в случае переписывания, добавления или удаления каких-либо записей. Воспроизведение протокола испытаний, за исключением его полного копирования, запрещено без предварительного письменного разрешения Компании. Любое несанкционированное изменение, подделка или фальсификация содержания или внешнего вида данного протокола являются противозаконными, и нарушители могут быть привлечены к ответственности в соответствии с законом. Любые возражения против содержания протокола испытаний должны быть высказаны в течение 15 дней.

Название лаборатории: Soar Testing Certification (GuangDong) Co., Ltd. Адрес: Комната 1093, № 12, к востоку от проспекта Хоуцзе, Хоуцзе, Дунгуань, Гуандун, Китай Электронная почта: service@soar-cert.com
Почтовый индекс: 523945 Тел.: (86-769) 38937518 Веб-сайт: http://www.soartestlab.com

Machine Translated by Google

Паспорт безопасности материала (MSD)

Раздел 1 - Идентификация химической продукции и компании

Первый пункт: химическое название и информация о производителе.

Название образца:

Поток

Протестированная модель: RL-UVH901B

Основная тестовая модель: RL-UVH901B

Дополнительные модели: RL-UVH900, RL-UVH900B, RL-UVH900, RL-UVH900Y, RL-UVH900W RL-UVH900BL, RL-UVH901B, RL-UVH901G, RL-UVH901R, RL-UVH901Y, RL-UVH901W, RL-UVH901BL RL-UVH902RL-UVH902GRL-UVH902BRL-UVH902YRL-UVH902RRL-UVH902BLRL-UVH903 RL-UVH903G, RL-UVH903B, RL-UVH903Y, RL-UVH903R, RL-UVH903BL, RL-UVH904, RL-UVH904G RL-UVH904B, RL-UVH904Y, RL-UVH904R, RL-UVH904BL, RL-UVH905, RL-UVH905G, RL-UVH905B RL-UVH905Y, RL-UVH905R, RL-UVH905BL, RL-UVH906, RL-UVH906G, RL-UVH906B, RL-UVH906Y RL-UVH906R, RL-UVH906BL, RL-UVH907, RL-UVH907G, RL-UVH907B, RL-UVH907Y, RL-UVH907R RL-UVH907BL, RL-UVH908, RL-UVH908G, RL-UVH908B, RL-UVH908Y, RL-UVH908R, RL-UVH908BL Торговые марки: Quick, Sunshine , RELIFE Заказчик : Guangzhou Sunshine Electronics Technology Co., Ltd.

Адрес клиента: 16-й этаж, дом 9, улица Байхеша, район Ливань, Гуанчжоу.

Производитель: Foshan Xinheng Technology Co., Ltd. Адрес: 5-й этаж, корпус 3, интеллектуальный производственный парк Ляньдун, № 105, Северный Шилун.

Адрес производителя: 5-й этаж, корпус 3, интеллектуальный производственный парк Ляньдун, ул. Шилун Северная, 105, район Наньхай, город Фошань.

Контактное лицо: Линь Цзихуа

Тел.: +86 135 3898 6190

Мобильный: +86 135 3898 6190

Электронная почта:

Sunshine01@exinxun.com

Примечание: Данный протокол испытаний считается недействительным, если на нем не стоит специальная печать, подтверждающая проведение испытаний. Ответственность за качество испытаний несут только сами испытанные образцы; протокол считается недействительным в случае его переписывания, добавления или удаления. Воспроизведение данного протокола испытаний, за исключением его полного воспроизведения, запрещено без предварительного письменного разрешения Компании. Любое несанкционированное изменение, подделка или фальсификация содержания или внешнего вида данного протокола являются противозаконными, и нарушители могут быть привлечены к ответственности в соответствии с законом. Любые возражения против содержания протокола испытаний должны быть предъявлены в течение 15 дней.

Machine Translated by Google

Отчет об испытаниях Номер: S241224070007-2 Дата: 31 декабря 2024 г. Страница 3 из 16

Раздел 2 - Выявление опасностей

Второй пункт: Информация об опасностях

Степень опасности: В соответствии с Регламентом (ЕС) № 1272/2008, образец не классифицируется как опасный.

статья.

Классификация опасности: В соответствии с Директивой (ЕС) № 1272/2008, данный образец не классифицируется как опасный материал.

Маршрут вторжения:

Путь проникновения:

При попадании на кожу: может вызвать раздражение кожи.

При попадании на кожу: может вызвать раздражение.

При попадании в глаза : может вызвать

раздражение глаз.

Вдыхание: Вдыхание его паров вредно.

При проглатывании: проглатывание может вызвать расстройство желудка .

Опасность для здоровья: может вызывать раздражение кожи и глаз. Вдыхание паров вредно. Может вызывать расстройства организма.

проглочено.

Опасность для здоровья: может вызывать раздражение кожи и глаз. Вдыхание паров вредно. При проглатывании может вызывать дискомфорт.

Опасность для окружающей среды: Не допускайте выброса материалов в окружающую среду без разрешения соответствующих органов.

Правительство.

Экологическая опасность: Не допускайте сброса материалов в окружающую среду без разрешения правительства.

Опасность возгорания и взрыва: образец не горюч.

Примечание: Данный протокол испытаний считается недействительным, если на нем не стоит специальная печать, подтверждающая проведение испытаний. Ответственность за качество испытаний несут только сами образцы; протокол недействителен в случае переписывания, добавления или удаления каких-либо записей.
Воспроизведение протокола испытаний, за исключением его полного копирования, запрещено без предварительного письменного разрешения Компании. Любое несанкционированное изменение, подделка или фальсификация содержания или внешнего вида данного протокола являются противозаконными, и нарушители могут быть привлечены к ответственности в соответствии с законом. Любые возражения против содержания протокола испытаний должны быть высказаны в течение 15 дней.

Название лаборатории: Soar Testing Certification (GuangDong) Co., Ltd. Адрес: Комната 1093, № 12, к востоку от проспекта Хоуцзе, Хоуцзе, Дунгуань, Гуандун, Китай Электронная почта: service@soar-cert.com
Почтовый индекс: 523945 Тел.: (86-769) 38937518 Веб-сайт: http://www.soartestlab.com

Machine Translated by Google

Отчет об испытаниях Номер: S241224070007-2 Дата: 31 декабря 2024 г. Страница 4 из 16

Раздел 3 – Состав/Информация об ингредиентах

Третий пункт: Информация о составе.

Чистый Примесь

Чистый Смесь

Состав:

Химический состав:

Химическое название Химическое название	Номер CAS. Номер запроса на предоставление химических рефератов	Композиция (в % по весу) Процентное содержание ингредиентов по весу
Эпоксидные смолы Эпоксидная смола Коррозия/раздражение кожи, категория 2, H315 Коррозия/раздражение кожи, категория 2, H315 Сенсибилизация кожи, Категория 1, H317 Аллерген для кожи категории 1, H317 Серьезное повреждение глаз / Раздражение глаз, категория 2, H319 Тяжелая травма глаза/раздражение глаз категории 2, H319 Опасно для водной среды — хроническая опасность. Категория 2, H411. Опасность для водной среды — категория долгосрочной опасности 2, H411	61788-97-4	32%
Триметилолпропан этоксилат триакрилат Этоксилированный триметилолпропан триакрилат Сенсибилизация кожи, Категория 1, H317 Аллерген для кожи категории 1, H317 Серьезное повреждение глаз / Раздражение глаз, категория 2, H319 Тяжелая травма глаза/раздражение глаз категории 2, H319	28961-43-5	16%
2-Гидроксиэтилметакрилат Гидроксиэтилметакрилат Коррозия/раздражение кожи, категория 2, H315 Коррозия/раздражение кожи, категория 2, H315 Серьезное повреждение глаз / Раздражение глаз, категория 2, H319 Тяжелая травма глаза/раздражение глаз категории 2, H319 Сенсибилизация кожи, Категория 1, H317 Аллерген для кожи категории 1, H317	868-77-9	13%

Примечание: Данный протокол испытаний считается недействительным, если на нем не стоит специальная печать, подтверждающая проведение испытаний. Ответственность за качество испытаний несут только сами образцы; протокол недействителен в случае переписывания, добавления или удаления каких-либо записей.
Воспроизведение протокола испытаний, за исключением его полного копирования, запрещено без предварительного письменного разрешения Компании. Любое несанкционированное изменение, подделка или фальсификация содержания или внешнего вида данного протокола являются противозаконными, и нарушители могут быть привлечены к ответственности в соответствии с законом. Любые возражения против содержания протокола испытаний должны быть высказаны в течение 15 дней.

Название лаборатории: Soar Testing Certification (GuangDong) Co., Ltd. Адрес: Комната 1093, № 12, к востоку от проспекта Хоуцзе, Хоуцзе, Дунгуань, Гуандун, Китай Электронная почта: service@soar-cert.com
Почтовый индекс: 523945 Тел.: (86-769) 38937518 Веб-сайт: http://www.soartestlab.com

Machine Translated by Google

Отчет об испытаниях Номер: S241224070007-2 Дата: 31 декабря 2024 г. Страница 5 из 16

2-Этилантрахинон 2-Этилантрахинон Канцерогенность, категория 1B, H350 Категория канцерогенности 1B, H350 Специфическая токсичность для органов-мишеней – повторная, Категория 2, H373 Специфическая токсичность для органов-мишеней, категория повторного воздействия 2, H373 Опасно для водной среды — острая категория 1, H400 Опасность для водной среды — категория острой опасности 1, H400 Опасно для водной среды — хроническая опасность. Категория 1, H410. Опасность для водной среды — категория долгосрочной опасности 1, H410	84-51-5	4%
фенил бис(2,4,6-триметилбензоил)-фосфин оксид Фениленол бис(2,4,6-триметилбензоил)фосфин оксид Сенсибилизация кожи, Категория 1, H317 Аллерген для кожи категории 1, H317 Опасно для водной среды — хроническое воздействие. Категория 4, H413. Опасность для водной среды — категория долгосрочной опасности 4, H413	162881-26-7	1%
Фталоцианин зеленый G Фталоцианин зеленый	1328-53-6	2%
Тальк тальк	14807-96-6	32%

Примечание: Данный протокол испытаний считается недействительным, если на нем не стоит специальная печать, подтверждающая проведение испытаний. Ответственность за качество испытаний несут только сами образцы; протокол недействителен в случае переписывания, добавления или удаления каких-либо записей.
Воспроизведение протокола испытаний, за исключением его полного копирования, запрещено без предварительного письменного разрешения Компании. Любое несанкционированное изменение, подделка или фальсификация содержания или внешнего вида данного протокола являются противозаконными, и нарушители могут быть привлечены к ответственности в соответствии с законом. Любые возражения против содержания протокола испытаний должны быть высказаны в течение 15 дней.

Название лаборатории: Soar Testing Certification (GuangDong) Co., Ltd. Адрес: Комната 1093, № 12, к востоку от проспекта Хоуцзе, Хоуцзе, Дунгуань, Гуандун, Китай Электронная почта: service@soar-cert.com
Почтовый индекс: 523945 Тел.: (86-769) 38937518 Веб-сайт: http://www.soartestlab.com

Machine Translated by Google

Раздел 4 - Меры первой помощи

Четвертый пункт: Меры первой помощи

При попадании на кожу: снимите загрязненную одежду и тщательно промойте кожу проточной водой или водой с мылом.

Обратитесь за медицинской помощью.

Контакт с кожей: снимите загрязненную одежду и тщательно промойте кожу водой с мылом. Обратитесь за медицинской помощью.

При прикосновении к глазам: приподнимите верхнее и нижнее веки (по возможности снимите контактные линзы), промойте глаза большим количеством воды.

вода или соленая вода. Обратитесь за медицинской помощью.

При попадании в глаза: приподнимите веки (по возможности снимите контактные линзы) и промойте глаза проточной водой или физиологическим раствором. Обратитесь за медицинской помощью.

Вдыхание: При воздействии паров из-за перегрева немедленно переместитесь на свежий воздух. Защитите дыхательные пути.

Плавное дыхание. При наличии используйте кислород. Обратитесь за медицинской помощью. При

вдохе: немедленно выйдите на свежий воздух. Обеспечьте проходимость дыхательных путей. При затрудненном дыхании дайте кислород. Обратитесь за медицинской помощью.

При проглатывании: прополощите рот. Не вызывайте рвоту. Обратитесь за медицинской помощью.

Примечание: Данный протокол испытаний считается недействительным, если на нем не стоит специальная печать, подтверждающая проведение испытаний. Ответственность за качество испытаний несут только сами образцы; протокол недействителен в случае переписывания, добавления или удаления каких-либо записей.
Воспроизведение протокола испытаний, за исключением его полного копирования, запрещено без предварительного письменного разрешения Компании. Любое несанкционированное изменение, подделка или фальсификация содержания или внешнего вида данного протокола являются противозаконными, и нарушители могут быть привлечены к ответственности в соответствии с законом. Любые возражения против содержания протокола испытаний должны быть высказаны в течение 15 дней.

Название лаборатории: Soar Testing Certification (GuangDong) Co., Ltd. Адрес: Комната 1093, № 12, к востоку от проспекта Хоуцзе, Хоуцзе, Дунгуань, Гуандун, Китай Электронная почта: service@soar-cert.com
Почтовый индекс: 523945 Тел.: (86-769) 38937518 Веб-сайт: http://www.soartestlab.com

Machine Translated by Google

Отчет об испытаниях Номер: S241224070007-2 Дата: 31 декабря 2024 г. Страница 7 из 16

Раздел 5 - Меры по тушению пожара

Пятый пункт: Меры противопожарной безопасности

Опасные характеристики : Отсутствуют особые характеристики горения или взрыва.

Опасные продукты сгорания: Продукт разложения неизвестен.

Опасные продукты сгорания: Продукты разложения неизвестны.

Методы и средства тушения пожара: Персонал должен быть обеспечен фильтрующей маской (полнолицевой маской) или изолированным дыхательным аппаратом.

Персонал должен носить одежду, способную защитить от огня и токсичных газов. Потушите пожар с подветренной стороны.

Инструкция. Как можно скорее перенесите контейнер на открытое пространство. Распылите воду на контейнеры в...

Камин, чтобы охладить их до полного тушения. Если емкость в огне изменила цвет или издает звук

Из зоны срабатывания предохранительного клапана необходимо немедленно эвакуироваться. Средства тушения: мутная вода, пена, порошок, CO_2, песчаная глина. Методы и средства тушения:

пожарные должны

использовать полнолицевые респираторы или автономные дыхательные аппараты, а также огнестойкую и химически стойкую одежду, покрывающую все тело, и тушить пожар с подветренной стороны.

Пожар. По возможности переместите емкости из зоны пожара на открытое пространство. Распыляйте воду, чтобы охладить емкости в зоне пожара до тех пор, пока пожар не будет потушен. Если емкости в зоне пожара изменили цвет или в них что-то пролилось, примите соответствующие меры.

При обнаружении звука, исходящего от предохранительного клапана, немедленно эвакуируйте людей. Огнетушащие вещества: водяной спрей, пена, сухой порошок, углекислый газ, песок.

Примечание: Данный протокол испытаний считается недействительным, если на нем не стоит специальная печать, подтверждающая проведение испытаний. Ответственность за качество испытаний несут только сами образцы; протокол недействителен в случае переписывания, добавления или удаления каких-либо записей.
Воспроизведение протокола испытаний, за исключением его полного копирования, запрещено без предварительного письменного разрешения Компании. Любое несанкционированное изменение, подделка или фальсификация содержания или внешнего вида данного протокола являются противозаконными, и нарушители могут быть привлечены к ответственности в соответствии с законом. Любые возражения против содержания протокола испытаний должны быть высказаны в течение 15 дней.

Название лаборатории: Soar Testing Certification (GuangDong) Co., Ltd. Адрес: Комната 1093, № 12, к востоку от проспекта Хоуцзе, Хоуцзе, Дунгуань, Гуандун, Китай Электронная почта: service@soar-cert.com
Почтовый индекс: 523945 Тел.: (86-769) 38937518 Веб-сайт: http://www.soartestlab.com

Machine Translated by Google

Отчет об испытаниях Номер: S241224070007-2 Дата: 31 декабря 2024 г. Страница 8 из 16

Раздел 6 – Меры по предотвращению случайных выбросов

Пункт 6: Экстренное реагирование на утечки

Меры защиты, защитное оборудование и процедуры действий в чрезвычайных ситуациях для операторов :

Рекомендуется, чтобы сотрудники экстренных служб использовали дыхательные аппараты с подачей воздуха, антистатическую одежду и резиновые изделия.

Маслостойкие перчатки. Не прикасайтесь к разливам и не пересекайте их. Все оборудование, используемое во время работы, должно быть заземлено. Порежьте

По возможности максимально отключите источник утечки. Устраните все источники возгорания.

Определите зону предупреждения в соответствии с зоной воздействия потока жидкости, распространения пара или пыли и проведите эвакуацию.

Ненужный персонал следует держать подальше от бокового или наветренного ветра в безопасной зоне. Меры защиты работников, оборудование и

процедуры реагирования на чрезвычайные ситуации: Рекомендуется, чтобы лица, оказывающие помощь в чрезвычайных ситуациях, использовали автономные дыхательные аппараты, антистатическую одежду и маслостойкие резиновые перчатки.

Накройте место утечки. Не прикасайтесь к просочившемуся материалу и не пересекайте его. Все оборудование, используемое во время операции, должно быть заземлено. По возможности изолируйте источник утечки. Устраните все источники возгорания.

Зона предупреждения устанавливается на основе площади, затронутой распространением жидкости, пара или пыли, и не имеющий к этому отношения персонал эвакуируется в безопасную зону с бокового или наветренного направления ветра.

Меры по защите окружающей среды: локализация утечек во избежание загрязнения окружающей среды. Предотвращение разливов.

Ликвидация просочившегося материала в канализацию, поверхностные и грунтовые воды. Меры по защите окружающей

среды: Ликвидация просочившегося материала для предотвращения загрязнения окружающей среды. Предотвращение попадания просочившегося материала в канализацию, поверхностные и грунтовые воды.

Используемые методы локализации и удаления утечек химических веществ и материалов для утилизации:

Методы локализации и очистки разлитых химических веществ, а также используемые материалы для утилизации:

Небольшая утечка: соберите вытекающую жидкость в герметичный контейнер в максимально возможном количестве. Впитайте жидкость.

При небольших разливах: по возможности соберите пролитую жидкость в герметичную емкость. Впитайте ее песком, активированным углем или другим инертным материалом и

перенесите в безопасное место. Не сливайте в канализацию.

Не смывайте в канализацию.

При крупной протечке: постройте насыпь или выкопайте яму, чтобы её локализовать. Загерметизируйте дренажную трубу. Закройте пеной, чтобы предотвратить утечку.

Испарение. Перекачка в автоцистерну или специальный пылесборник со взрывозащищенным насосом для повторного использования или транспортировки.

На полигон для захоронения отходов. Крупный разлив:

соорудить дамбы или вырыть ямы для локализации разлива. Загерметизировать дренажные трубы. Покрыть пеной, чтобы предотвратить испарение. Перекачать в автоцистерны или специализированные контейнеры с помощью взрывозащищенных насосов.

Переработать или отправить на предприятие по переработке отходов для утилизации.

Примечание: Данный протокол испытаний считается недействительным, если на нем не стоит специальная печать, подтверждающая проведение испытаний. Ответственность за качество испытаний несут только сами образцы; протокол недействителен в случае переписывания, добавления или удаления каких-либо записей.
Воспроизведение протокола испытаний, за исключением его полного копирования, запрещено без предварительного письменного разрешения Компании. Любое несанкционированное изменение, подделка или фальсификация содержания или внешнего вида данного протокола являются противозаконными, и нарушители могут быть привлечены к ответственности в соответствии с законом. Любые возражения против содержания протокола испытаний должны быть высказаны в течение 15 дней.

Название лаборатории: Soar Testing Certification (GuangDong) Co., Ltd. Адрес: Комната 1093, № 12, к востоку от проспекта Хоуцзе, Хоуцзе, Дунгуань, Гуандун, Китай Электронная почта: service@soar-cert.com
Почтовый индекс: 523945 Тел.: (86-769) 38937518 Веб-сайт: http://www.soartestlab.com

Machine Translated by Google

Отчет об испытаниях Номер: S241224070007-2 Дата: 31 декабря 2024 г. Страница 9 из 16

Раздел 7 - Обращение и хранение

Пункт 7: Эксплуатация и хранение

Обращение с оборудованием: Операторы должны пройти специальную подготовку и строго соблюдать правила эксплуатации. Обращение с оборудованием должно осуществляться следующим образом:

Проводить в местах с местной вентиляцией или с полноценной вентиляцией. Избегать попадания в глаза и на кожу, а также избегать

Вдыхание пара. Меры индивидуальной защиты см. в разделе 8. Беречь от огня и тепла. Курение запрещено.

рабочее место. Избегание контакта с окислителями и другими запрещенными соединениями (см. раздел 10 о запрещенных веществах).

(соединений). При погрузке и разгрузке следует использовать легкие методы, чтобы предотвратить повреждение упаковки и

пустые контейнеры могут содержать вредные остатки. Мойте руки после использования. Не ешьте и не пейте из пустых контейнеров.

Рабочее место. Оборудовано соответствующим разнообразием и количеством противопожарного оборудования и средств аварийного тушения утечек.

Оборудование для обработки. Меры

предосторожности при эксплуатации: Операторы должны пройти специальное обучение и строго соблюдать правила эксплуатации. Обработка должна проводиться в помещении с местной или общей вентиляцией.

Проводите процедуру в безопасном месте. Избегайте попадания в глаза и на кожу, а также вдыхания паров. См. Часть 8 для получения информации о мерах индивидуальной защиты. Держитесь подальше от источников возгорания и тепла. Рабочие места должны быть строго сухими.

Не курить. Избегать контакта с несовместимыми материалами, такими как окислители (см. Часть 10 для получения информации о несовместимых материалах). Обращаться осторожно, чтобы не повредить упаковку и контейнеры. Опустошить.

В контейнере могут содержаться опасные остатки. Мойте руки после использования и не ешьте и не пейте на рабочем месте. Обеспечьте рабочее место соответствующим количеством противопожарного оборудования и средств для ликвидации разливов.

Подготовить.

Условия хранения: Хранить в прохладном, хорошо проветриваемом складском помещении. Хранить отдельно от окислителей и пищевых продуктов.

химические вещества, и их нельзя смешивать (см. Раздел 10 для запрещенных соединений). Храните контейнер в герметичной упаковке.

Хранить вдали от огня и источников тепла. Не использовать оборудование и инструменты, которые могут искрить. Место хранения должно быть

Оснащен оборудованием для аварийного устранения утечек и соответствующими материалами для локализации. Меры предосторожности при хранении:

Хранить в прохладном, хорошо вентилируемом складском помещении. Беречь от окислителей и пищевых химикатов; не смешивать с другими веществами (см. раздел 10 о несовместимых материалах).

Храните контейнер в герметичной упаковке. Держите вдали от источников возгорания и тепла. Не используйте оборудование или инструменты, которые могут искрить. Место хранения должно быть оборудовано средствами для ликвидации разливов и соответствующими средствами локализации.

Материал.

Примечание: Данный протокол испытаний считается недействительным, если на нем не стоит специальная печать, подтверждающая проведение испытаний. Ответственность за качество испытаний несут только сами образцы; протокол недействителен в случае переписывания, добавления или удаления каких-либо записей.
Воспроизведение протокола испытаний, за исключением его полного копирования, запрещено без предварительного письменного разрешения Компании. Любое несанкционированное изменение, подделка или фальсификация содержания или внешнего вида данного протокола являются противозаконными, и нарушители могут быть привлечены к ответственности в соответствии с законом. Любые возражения против содержания протокола испытаний должны быть высказаны в течение 15 дней.

Название лаборатории: Soar Testing Certification (GuangDong) Co., Ltd. Адрес: Комната 1093, № 12, к востоку от проспекта Хоуцзе, Хоуцзе, Дунгуань, Гуандун, Китай Электронная почта: service@soar-cert.com
Почтовый индекс: 523945 Тел.: (86-769) 38937518 Веб-сайт: http://www.soartestlab.com

Machine Translated by Google

Отчет об испытаниях Номер: S241224070007-2 Дата: 31 декабря 2024 г. Страница 10 из 16

Раздел 8 — Контроль воздействия, средства индивидуальной защиты

Пункт 8: Меры контроля воздействия и средства индивидуальной защиты

Максимально допустимая концентрация: Стандарт пока отсутствует.

Максимально допустимая концентрация: Стандарт не установлен.

Метод мониторинга: EN 14042 Руководство по процедурам оценки воздействия химических или биологических веществ

агенты в воздухе на рабочем месте

Метод мониторинга: EN 14042 Руководство по процедурам оценки воздействия химических или биологических агентов на рабочем месте.

Технические средства контроля: Предотвратите распространение пыли! Рекомендуется разделять рабочие места.

Рабочие зоны. Закрытая конструкция для предотвращения утечек. Улучшена вентиляция. Установлено автоматическое сигнальное устройство.

Аварийные вентиляционные сооружения. Создание аварийных эвакуационных каналов и необходимых дренажных зон. Организация

Красная линия предупреждения, предупреждающая метка и китайское описание предупреждения, а также создание системы оповещения и связи.

Имеются душевые кабины и средства для промывания глаз.

Технические средства контроля: Предотвратите распространение пыли! Рабочая зона должна быть отделена от других рабочих зон. Работайте в замкнутой системе, чтобы предотвратить утечки. Улучшите вентиляцию. Установите автоматические сигнализации.

Оборудование и средства аварийной вентиляции. Необходимо предусмотреть пути эвакуации в случае чрезвычайной ситуации и необходимые зоны водосброса. Следует разместить предупредительные линии, знаки и инструкции по предупреждению на китайском языке, указывающие на наличие опасности в «красной зоне».

Оборудован системой коммуникационной сигнализации. Предусмотрены аварийные душевые и станции для промывания глаз.

Защита органов дыхания: При превышении концентрации в воздухе допустимого уровня используйте противогаз с фильтром (полумаску).

В случае аварийно-спасательных работ или эвакуации следует использовать дыхательный аппарат. Защита органов дыхания: если концентрация в воздухе

превышает допустимую норму, следует использовать фильтрующий респиратор (полумаску). В случае аварийно-спасательных работ или эвакуации необходимо использовать автономный респиратор.

Респиратор.

Защита глаз : Надевайте защитные очки от воздействия химических веществ.

Защита тела: наденьте антисептический защитный костюм.

Защита тела: Носите защитную одежду от токсичных веществ.

Защита рук : надевайте резиновые маслостойкие перчатки.

Другие меры защиты: Запрет курения на рабочем месте. Поддерживайте правильную привычку.

Гигиена. Имеются душевые и раковины для промывания глаз. Другие меры предосторожности:

Курение на рабочем месте запрещено. Соблюдайте правила гигиены. Предоставляются душевые и раковины для промывания глаз.

Примечание: Данный протокол испытаний считается недействительным, если на нем не стоит специальная печать, подтверждающая проведение испытаний. Ответственность за качество испытаний несут только сами образцы; протокол недействителен в случае переписывания, добавления или удаления каких-либо записей.
Воспроизведение протокола испытаний, за исключением его полного копирования, запрещено без предварительного письменного разрешения Компании. Любое несанкционированное изменение, подделка или фальсификация содержания или внешнего вида данного протокола являются противозаконными, и нарушители могут быть привлечены к ответственности в соответствии с законом. Любые возражения против содержания протокола испытаний должны быть высказаны в течение 15 дней.

Название лаборатории: Soar Testing Certification (GuangDong) Co., Ltd. Адрес: Комната 1093, № 12, к востоку от проспекта Хоуцзе, Хоуцзе, Дунгуань, Гуандун, Китай Электронная почта: service@soar-cert.com
Почтовый индекс: 523945 Тел.: (86-769) 38937518 Веб-сайт: http://www.soartestlab.com

Machine Translated by Google

Отчет об испытаниях Номер: S241224070007-2 Дата: 31 декабря 2024 г. Страница 11 из 16

Раздел 9 - Физические и химические свойства

Пункт 9: Физические и химические свойства

Внешний вид: Жидкость

Внешний вид: Жидкость

Цвет: Многоцветный

Цвета: Различные цвета

Запах: Слабый запах

Запах: Слабый запах

pH: 6-7

pH: 6-7

Температура кипения/диапазон: Данные отсутствуют .

Температура плавления/диапазон: Данные отсутствуют .

Температура вспышки: 130℃

Температура вспышки: 130℃

Плотность: 1,3 г/см^3

Верхний предел воспламеняемости (взрывоопасности) в воздухе - Нижний предел (объемные проценты) - UEL: Данные отсутствуют.

Давление пара: Данные отсутствуют .

Растворимость в воде: Нерастворим в воде

Растворимость в воде: нерастворим в воде.

Коэффициент распределения (н-октанол/вода): Данные отсутствуют.

Вязкость: Данные отсутствуют .

Плотность пара : 0,9 г/см^3

Скорость испарения : Данные отсутствуют.

Температура воспламенения : Данные отсутствуют.

Химические свойства: Приготовление

Химические свойства: состав

Примечание: Данный протокол испытаний считается недействительным, если на нем не стоит специальная печать, подтверждающая проведение испытаний. Ответственность за качество испытаний несут только сами образцы; протокол недействителен в случае переписывания, добавления или удаления каких-либо записей.
Воспроизведение протокола испытаний, за исключением его полного копирования, запрещено без предварительного письменного разрешения Компании. Любое несанкционированное изменение, подделка или фальсификация содержания или внешнего вида данного протокола являются противозаконными, и нарушители могут быть привлечены к ответственности в соответствии с законом. Любые возражения против содержания протокола испытаний должны быть высказаны в течение 15 дней.

Название лаборатории: Soar Testing Certification (GuangDong) Co., Ltd. Адрес: Комната 1093, № 12, к востоку от проспекта Хоуцзе, Хоуцзе, Дунгуань, Гуандун, Китай Электронная почта: service@soar-cert.com
Почтовый индекс: 523945 Тел.: (86-769) 38937518 Веб-сайт: http://www.soartestlab.com

Machine Translated by Google

Раздел 10 - Стабильность и реактивность

Пункт 10: Стабильность и реактивность

Стабильность: Стабилен при нормальной температуре и давлении.

Несовместимые вещества : сильные окислители, сильные кислоты.

Условия, которых следует избегать: электростатический разряд, высокая температура, влажность и т.д.

Опасная полимеризация: отсутствует.

Опасные продукты разложения: При нормальных условиях хранения и использования опасные продукты разложения

Продукты разложения производиться не должны. Продукты

разложения: В нормальных условиях продукты разложения или другие раздражающие вещества не образуются.

Раздел 11 - Токсикологическая информация

Пункт 11: Токсикологическая информация

Острая токсичность: Данные отсутствуют.

Подострая и хроническая токсичность: данные отсутствуют.

Раздражение: Данные отсутствуют.

Раздражение: Данные отсутствуют.

Сенсибилизация: Данные отсутствуют.

Аллергенность: Данные отсутствуют.

Мутагенность: Данные отсутствуют.

Канцерогенность: Данные отсутствуют.

Прочее: Данные отсутствуют.

Прочее: Информация отсутствует.

Примечание: Данный протокол испытаний считается недействительным, если на нем не стоит специальная печать, подтверждающая проведение испытаний. Ответственность за качество испытаний несут только сами образцы; протокол недействителен в случае переписывания, добавления или удаления каких-либо записей.
Воспроизведение протокола испытаний, за исключением его полного копирования, запрещено без предварительного письменного разрешения Компании. Любое несанкционированное изменение, подделка или фальсификация содержания или внешнего вида данного протокола являются противозаконными, и нарушители могут быть привлечены к ответственности в соответствии с законом. Любые возражения против содержания протокола испытаний должны быть высказаны в течение 15 дней.

Название лаборатории: Soar Testing Certification (GuangDong) Co., Ltd. Адрес: Комната 1093, № 12, к востоку от проспекта Хоуцзе, Хоуцзе, Дунгуань, Гуандун, Китай Электронная почта: service@soar-cert.com
Почтовый индекс: 523945 Тел.: (86-769) 38937518 Веб-сайт: http://www.soartestlab.com

Machine Translated by Google

Отчет об испытаниях Номер: S241224070007-2 Дата: 31 декабря 2024 г. Страница 13 из 16

Раздел 12 - Экологическая информация

Пункт 12: Экологическая информация

Экотоксичность: Данные отсутствуют.

Биоразлагаемый: Данные отсутствуют.

Не поддается биологическому разложению: Данные отсутствуют.

Биоконцентрация или биологическое накопление: Данные отсутствуют.

Другие вредные последствия: Данные отсутствуют.

Другие побочные эффекты: Данные отсутствуют.

Раздел 13 — Вопросы утилизации

Пункт 13: Утилизация отходов

Характер отходов: Образец не считается опасными отходами в соответствии с определением, содержащимся в Регламенте (ЕС) №. 1272/2008.

Характеристики отходов: Данный образец не считается опасными отходами в соответствии с определением, содержащимся в Регламенте (ЕС) № 1272/2008.

Способы утилизации отходов : Перед обращением с отходами ознакомьтесь с национальными или местными правилами.

Внимание отвлечено: Избегайте загрязнения окружающей среды. Предотвратите попадание отходов в канализацию, поверхностные воды и

Подземные воды. Меры

предосторожности при утилизации: Избегайте загрязнения окружающей среды. Предотвратите попадание отходов в канализацию, поверхностные и подземные воды.

Примечание: Данный протокол испытаний считается недействительным, если на нем не стоит специальная печать, подтверждающая проведение испытаний. Ответственность за качество испытаний несут только сами образцы; протокол недействителен в случае переписывания, добавления или удаления каких-либо записей.
Воспроизведение протокола испытаний, за исключением его полного копирования, запрещено без предварительного письменного разрешения Компании. Любое несанкционированное изменение, подделка или фальсификация содержания или внешнего вида данного протокола являются противозаконными, и нарушители могут быть привлечены к ответственности в соответствии с законом. Любые возражения против содержания протокола испытаний должны быть высказаны в течение 15 дней.

Название лаборатории: Soar Testing Certification (GuangDong) Co., Ltd. Адрес: Комната 1093, № 12, к востоку от проспекта Хоуцзе, Хоуцзе, Дунгуань, Гуандун, Китай Электронная почта: service@soar-cert.com
Почтовый индекс: 523945 Тел.: (86-769) 38937518 Веб-сайт: http://www.soartestlab.com

Machine Translated by Google

Раздел 14 - Транспортная информация

	Наземный транспорт (ADR/RID)	Морской транспорт (IMDG)	Воздушный транспорт (ИКАО/ИАТА)
Номер ООН:	Не применимо	Не применимо	Не применимо
Номер ООН :			
Класс опасности при транспортировке :	Не применимо	Не применимо	Не применимо
Группа упаковочных материалов:	Не применимо	Не применимо	Не применимо
Категория упаковки			
Загрязнение морской среды	Нет	Нет	Нет
Особые меры предосторожности для пользователей:	Не требуется	Не требуется	Не требуется
Перевозка насыпных грузов в соответствии с конвенцией MARPOL.	Не требуется	Не требуется	Не требуется
Перевозка насыпных грузов в соответствии с Приложением II к Конвенции 73/78 о борьбе с загрязнением окружающей среды и Кодексом IBC :			

Способ упаковки: Данные отсутствуют

Виды транспорта: воздушный , морской, железнодорожный, автомобильный.

Меры предосторожности при транспортировке: Перед транспортировкой проверьте целостность упаковки контейнеров. Не допускайте повреждений, деформаций, выпадения осадков или других повреждений во время транспортировки. Не храните грузы вместе с окислителями и сильными кислотами. Транспортное средство и судно должны быть очищены и стерилизованы, в противном случае сборка грузов не допускается. Во время транспортировки транспортное средство должно быть защищено от воздействия окружающей среды, дождя и высоких температур. Во время остановок транспортное средство должно находиться вдали от огня и источников тепла. При морской перевозке место сборки должно находиться вдали от спален и кухонь, а также изолировано от машинного отделения, электроснабжения и пожарной безопасности. источник.

Меры предосторожности при транспортировке: Перед транспортировкой убедитесь в целостности и герметичности упаковочных контейнеров. Во время транспортировки убедитесь, что контейнеры не протекают, не деформируются, не падают и не повреждаются. Строго запрещено смешивать или перевозить с окислителями, пищевыми химикатами и т. д. Транспортные средства и суда должны быть тщательно очищены и продезинфицированы; в противном случае перевозка других грузов запрещена. Транспортные средства должны быть защищены от дождя и высоких температур во время транспортировки. При остановках в пути транспортные средства должны находиться вдали от открытого огня и источников высокотемпературного тепла. При морской перевозке место погрузки должно находиться вдали от спален и кухонь, а также быть изолировано от машинного отделения, источников электропитания и источников возгорания.

Примечание: Данный протокол испытаний считается недействительным, если на нем не стоит специальная печать, подтверждающая проведение испытаний. Ответственность за качество испытаний несут только сами испытанные образцы; протокол считается недействительным в случае его переписывания, добавления или удаления. Воспроизведение данного протокола испытаний, за исключением его полного воспроизведения, запрещено без предварительного письменного разрешения Компании. Любое несанкционированное изменение, подделка или фальсификация содержания или внешнего вида данного протокола являются противозаконными, и нарушители могут быть привлечены к ответственности в соответствии с законом. Любые возражения против содержания протокола испытаний должны быть предъявлены в течение 15 дней.

Название лаборатории: Soar Testing Certification (GuangDong) Co., Ltd. Адрес: Комната 1093, № 12, к востоку от проспекта Хоуцзе, Хоуцзе, Дунгуань, Гуандун, Китай Электронная почта: service@soar-cert.com Веб-сайт: http://www.soartestlab.com
Почтовый индекс: 523945 Тел.: (86-769) 38937518

Machine Translated by Google

Отчет об испытаниях Номер: S241224070007-2 Дата: 31 декабря 2024 г. Страница 15 из 16

Раздел 15 - Нормативная информация

Пункт 15: Нормативная информация

Нормативная информация: ISO 11014-2009 Паспорт безопасности химической продукции — Содержание и порядок разделов.

Регламент (ЕС) № 1272/2008 «Классификация, маркировка и упаковка веществ и смесей».

Раздел 16 - Дополнительная информация

Пункт 16: Прочая информация

Насколько нам известно, содержащаяся здесь информация является точной. Однако ни одна из вышеупомянутых

Ни поставщик, ни его дочерние компании не несут никакой ответственности за точность или полноту информации.

Информация, содержащаяся в настоящем документе.

Окончательное определение пригодности любого материала является исключительной ответственностью пользователя. Все материалы могут представлять собой

Существуют неизвестные опасности, поэтому следует использовать с осторожностью. Хотя некоторые опасности описаны в данном документе, мы не можем...

Мы гарантируем, что это единственные существующие опасности. Приведенная

выше информация основана на достоверности данных; однако мы не несем ответственности за ее применение или изменение в обстоятельствах, не зависящих от нас.

Никакой ответственности. Эта информация настраивается, если получатель определяет конкретное назначение материала.

Примечание: Отчет об оценке основан на данных официального сайта и информации, предоставленной заказчиком, и предназначен исключительно для...

Данный отчет об оценке предназначен для использования в целях исследования потребностей клиентов, обучения, внутреннего контроля качества, разработки продукции и других целях, исключительно в справочных целях. Примечание: Данный отчет об оценке

основан на данных официального веб-сайта и информации, предоставленной клиентами, и предназначен исключительно для использования в целях исследования потребностей клиентов, обучения, внутреннего контроля качества, разработки продукции и других целях.

ссылка.

Примечание: Данный протокол испытаний считается недействительным, если на нем не стоит специальная печать, подтверждающая проведение испытаний. Ответственность за качество испытаний несут только сами образцы; протокол недействителен в случае переписывания, добавления или удаления каких-либо записей.
Воспроизведение протокола испытаний, за исключением его полного копирования, запрещено без предварительного письменного разрешения Компании. Любое несанкционированное изменение, подделка или фальсификация содержания или внешнего вида данного протокола являются противозаконными, и нарушители могут быть привлечены к ответственности в соответствии с законом. Любые возражения против содержания протокола испытаний должны быть высказаны в течение 15 дней.

Название лаборатории: Soar Testing Certification (GuangDong) Co., Ltd. Адрес: Комната 1093, № 12, к востоку от проспекта Хоуцзе, Хоуцзе, Дунгуань, Гуандун, Китай Электронная почта: service@soar-cert.com
Почтовый индекс: 523945 Тел.: (86-769) 38937518 Веб-сайт: http://www.soartestlab.com

Machine Translated by Google

Отчет об испытаниях Номер: S241224070007-2 Дата: 31 декабря 2024 г. Страница 16 из 16

Фото образца:

Пример фотографии:

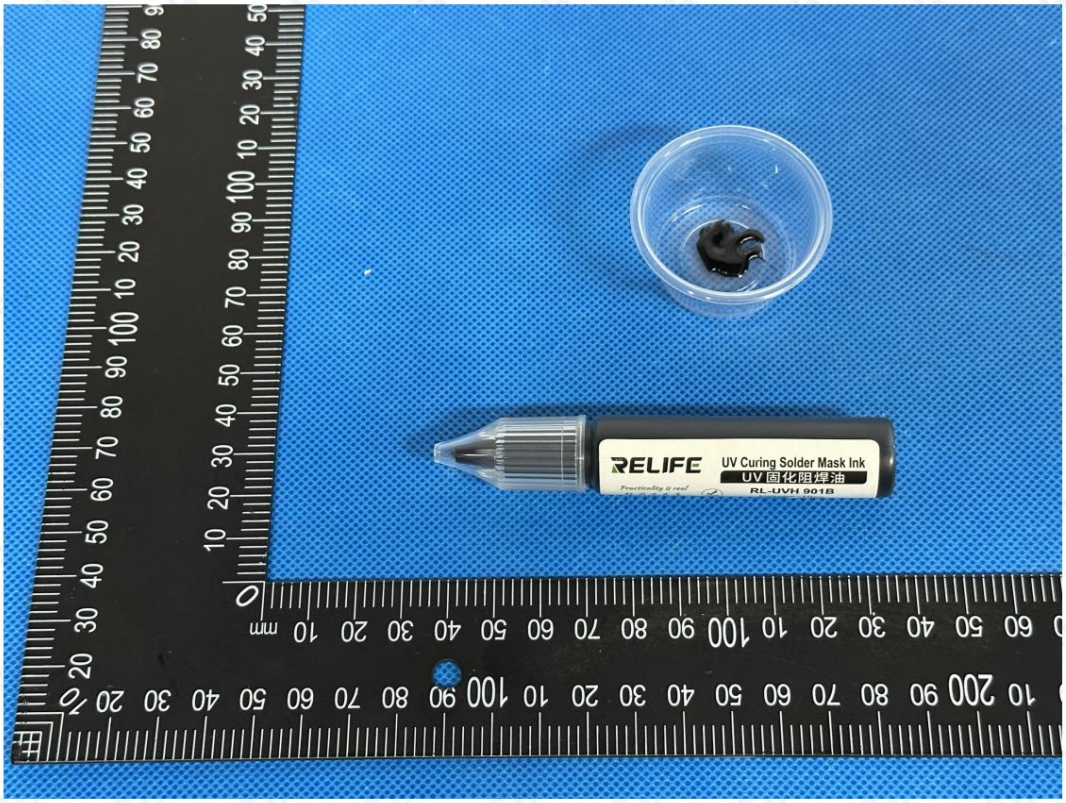

Эта фотография предназначена для использования только с оригинальным отчетом SOAR.

*** Конец отчета ***

Конец отчета ***

Примечание: Данный протокол испытаний считается недействительным, если на нем не стоит специальная печать, подтверждающая проведение испытаний. Ответственность за качество испытаний несут только сами образцы; протокол недействителен в случае переписывания, добавления или удаления каких-либо записей.
Воспроизведение протокола испытаний, за исключением его полного копирования, запрещено без предварительного письменного разрешения Компании. Любое несанкционированное изменение, подделка или фальсификация содержания или внешнего вида данного протокола являются противозаконными, и нарушители могут быть привлечены к ответственности в соответствии с законом. Любые возражения против содержания протокола испытаний должны быть высказаны в течение 15 дней.

Название лаборатории: Soar Testing Certification (GuangDong) Co., Ltd. Адрес: Комната 1093, № 12, к востоку от проспекта Хоуцзе, Хоуцзе, Дунгуань, Гуандун, Китай Электронная почта: service@soar-cert.com
Почтовый индекс: 523945 Тел.: (86-769) 38937518 Веб-сайт: http://www.soartestlab.com

Machine Translated by Google

Relatório de teste Número: S241224070007-2 Data: 31 de dezembro de 2024 Página 1 de 16

MSDS

Ficha de Dados de Segurança

Nome da amostra: Fluxo

Nome da amostra: Resistente a solda

Modelo **testado :** RL-UVH901B

Modelo principal de teste: RL-UVH901B

Modelos **adicionais :** RL-UVH900, RL-UVH900B, RL-UVH900, RL-UVH900Y, RL-UVH900W RL-UVH900BLÿRL-UVH901BÿRL-UVH901GÿRL-UVH901RÿRL-UVH901YÿRL-UVH901WÿRL-UVH901BLÿ RL-UVH902, RL-UVH902G, RL-UVH902B, RL-UVH902Y, RL-UVH902R, RL-UVH902BL, RL-UVH903 RL-UVH903G, RL-UVH903B, RL-UVH903Y, RL-UVH903R, RL-UVH903BL, RL-UVH904, RL-UVH904G RL-UVH904B, RL-UVH904Y, RL-UVH904R, RL-UVH904BL, RL-UVH905, RL-UVH905G, RL-UVH905B RL-UVH905Y, RL-UVH905R, RL-UVH905BL, RL-UVH906, RL-UVH906G, RL-UVH906B, RL-UVH906Y RL-UVH906R, RL-UVH906BL, RL-UVH907, RL-UVH907G, RL-UVH907B, RL-UVH907Y, RL-UVH907R RL-UVH907BL, RL-UVH908, RL-UVH908G, RL-UVH908B, RL-UVH908Y, RL-UVH908R, RL-UVH908BL

Cliente: Guangzhou Sunshine Electronics Technology Co., Ltd.

Nome do cliente: Guangzhou Xinxun Electronic Technology Co., Ltd.

Endereço do cliente: 16º andar, nº 9 da Rua Baihesha, Distrito de Liwan, Guangzhou

Endereço do cliente: 16º andar, nº 9 da Rua Baihesha, Distrito de Liwan, Guangzhou

Certificação de Teste Soar (GuangDong) Co., Ltd.

ESCRITO POR	REVISADO POR	APROVADO POR
Zooey Zhang	Kira Fu	Eric Wu, Frank Wu
Zooey Zhang	Kira Fu	Eric Wu, Frank Wu Signatário aprovado

Nota: Este relatório de ensaio será inválido se não contiver o selo especial de ensaio. O responsável é apenas pelas amostras ensaiadas; qualquer alteração, adição ou supressão de dados será considerada inválida. O relatório de ensaio não pode ser reproduzido, exceto na íntegra, sem a prévia autorização por escrito da Empresa. Qualquer alteração, falsificação ou adulteração não autorizada do conteúdo ou da aparência deste relatório é ilegal e os infratores poderão ser processados na máxima extensão permitida por lei. Qualquer objeção ao conteúdo do relatório de ensaio deverá ser apresentada no prazo de 15 dias.

Nome do laboratório: Soar Testing Certification (GuangDong) Co., Ltd. **Endereço:** Sala 1093, No.12, Leste da Avenida Houjie, Houjie, Dongguan, Guangdong, China **E-mail:** service@soar-cert.com Site: http://www.soartestlab.com
CEP: 523945 Tel.: (86-769) 38937518

Machine Translated by Google

Ficha de Dados de Segurança do Material (MSD)

Seção 1 - Identificação do Produto Químico e da Empresa

Primeiro item: Nome químico e informações do fabricante

Nome da amostra: Fluxo

Modelo **testado :** RL-UVH901B

Modelo principal de teste: RL-UVH901B

Modelos **adicionais :** RL-UVH900, RL-UVH900B, RL-UVH900, RL-UVH900Y, RL-UVH900W RL-UVH900BLÿRL-UVH901BÿRL-UVH901GÿRL-UVH901RÿRL-UVH901YÿRL-UVH901WÿRL-UVH901BLÿ RL-UVH902, RL-UVH902G, RL-UVH902B, RL-UVH902Y, RL-UVH902R, RL-UVH902BL, RL-UVH903 RL-UVH903G, RL-UVH903B, RL-UVH903Y, RL-UVH903R, RL-UVH903BL, RL-UVH904, RL-UVH904G RL-UVH904B, RL-UVH904Y, RL-UVH904R, RL-UVH904BL, RL-UVH905, RL-UVH905G, RL-UVH905B RL-UVH905Y, RL-UVH905R, RL-UVH905BL, RL-UVH906, RL-UVH906G, RL-UVH906B, RL-UVH906Y RL-UVH906R, RL-UVH906BL, RL-UVH907, RL-UVH907G, RL-UVH907B, RL-UVH907Y, RL-UVH907R RL-UVH907BL, RL-UVH908, RL-UVH908G, RL-UVH908B, RL-UVH908Y, RL-UVH908R, RL-UVH908BL **Marca registrada:** Quick, Sunshine , RELIFE Cliente : Guangzhou Sunshine Electronics Technology Co., Ltd.

Endereço do cliente: 16º andar, nº 9 da Rua Baihesha, Distrito de Liwan, Guangzhou

Fabricante: Foshan Xinheng Technology Co., Ltd. **Endereço: 5º** andar, Edifício 3, Parque Industrial Inteligente de Liandong, nº 105, Shilong Norte.

Endereço do fabricante: 5º andar, Edifício 3, Parque de Manufatura Inteligente de Liandong, nº 105, Shilong North Road, Rua Guicheng, Distrito de Nanhai, Cidade de Foshan

Pessoa de contato: Lin Jihua

Telefone: +86 135 3898 6190

Celular: +86 135 3898 6190 E-mail: Sunshine01@exinxun.com

Nota: Este relatório de ensaio será considerado inválido se não contiver o selo especial de ensaio. A responsabilidade recai apenas sobre as amostras ensaiadas, sendo inválido qualquer alteração, adição ou supressão de dados. Este relatório de ensaio não pode ser reproduzido, exceto na íntegra, sem a prévia autorização por escrito da Empresa. Qualquer alteração, falsificação ou adulteração não autorizada do conteúdo ou da aparência deste relatório é ilegal e os infratores poderão ser processados nos termos da lei. Qualquer objeção ao conteúdo deste relatório de ensaio deverá ser comunicada no prazo de 15 dias.

Machine Translated by Google

Relatório de teste Número: S241224070007-2 Data: 31 de dezembro de 2024 Página 3 de 16

Seção 2 - Identificação de Perigos

Segundo item: Informações sobre perigos

Grau de letalidade: De acordo com o Regulamento (CE) n.º 1272/2008, a amostra não foi classificada como perigosa. artigo.

Classificação de perigo: De acordo com a Diretiva (CE) n.º 1272/2008, esta amostra não é classificada como material perigoso.

Rota de invasão:

Rota de intrusão:

Contato com a pele: Pode causar irritação.

Contato com a pele: Pode causar irritação na pele.

Contato **com os olhos :** Pode causar irritação ocular.

Inalação: Inalar seu vapor é prejudicial.

Ingestão: Engolir pode causar desconforto estomacal .

Riscos à saúde: Pode irritar a pele e os olhos. Inalar seu vapor é prejudicial. Pode causar desconforto físico se inalado. engolido.

Riscos à saúde: Pode irritar a pele e os olhos. A inalação de seus vapores é prejudicial. A ingestão pode causar desconforto.

Riscos ambientais: Não libere materiais no meio ambiente circundante, a menos que seja permitido pelas autoridades competentes.

Governo. Riscos

Ambientais: Não descarte materiais no meio ambiente sem autorização governamental.

Perigo de queimaduras e explosões: A amostra não é combustível.

Nota: Este relatório de ensaio será inválido se não for carimbado com o selo especial de ensaio. O responsável é apenas pelas amostras ensaiadas; qualquer alteração, adição ou supressão de dados será considerada inválida. O relatório de ensaio não pode ser reproduzido, exceto na íntegra, sem a prévia autorização por escrito da Empresa. Qualquer alteração, falsificação ou adulteração não autorizada do conteúdo ou da aparência deste relatório é ilegal e os infratores poderão ser processados na máxima extensão permitida por lei. Qualquer objeção ao conteúdo do relatório de ensaio deverá ser apresentada no prazo de 15 dias.

Nome do laboratório: Soar Testing Certification (GuangDong) Co., Ltd. **Endereço:** Sala 1093, No.12, Leste da Avenida Houjie, Houjie, Dongguan, Guangdong, China **E-mail:** service@soar-cert.com Site: http://www.soartestlab.com
CEP: 523945 Tel.: (86-769) 38937518

Machine Translated by Google

Relatório de teste Número: S241224070007-2 Data: 31 de dezembro de 2024 Página 4 de 16

Seção 3 – Composição/Informações sobre os Ingredientes

Terceiro item: Informações sobre a composição

Puroÿ Misturaÿ

Puro ÿ Mistura ÿ

Composição:

Composição química:

Nome químico Nome químico	Nº CAS Número de solicitação do Chemical Abstracts	Composição (em % em peso) Porcentagem em peso do ingrediente
Resinas epóxi Resina epóxi Corrosão/Irritação da Pele, Categoria 2, H315 Categoria 2 de corrosão/irritação cutânea, H315 Sensibilização cutânea, Categoria 1, H317 Categoria 1 de alérgenos cutâneos, H317 Lesões oculares graves / Irritação ocular Categoria 2, H319 Lesão ocular grave/irritação ocular categoria 2, H319 Perigoso para o ambiente aquático - categoria crônica 2, H411 Perigos para o ambiente aquático — Categoria de perigo a longo prazo 2, H411	61788-97-4	32%
triacrilato de etoxilato de trimetilolpropano Triacrilato de trimetilolpropano etoxilado Sensibilização cutânea, Categoria 1, H317 Categoria 1 de alérgenos cutâneos, H317 Lesões oculares graves/Irritação ocular Categoria 2, H319 Lesão ocular grave/irritação ocular categoria 2, H319	28961-43-5	16%
2-Hidroxietil metacrilato metacrilato de hidroxietila Corrosão/Irritação da Pele, Categoria 2, H315 Categoria 2 de corrosão/irritação cutânea, H315 Lesões oculares graves / Irritação ocular Categoria 2, H319 Lesão ocular grave/irritação ocular categoria 2, H319 Sensibilização cutânea, Categoria 1, H317 Categoria 1 de alérgenos cutâneos, H317	868-77-9	13%

Nota: Este relatório de ensaio será inválido se não contiver o selo especial de ensaio. O responsável é apenas pelas amostras ensaiadas; qualquer alteração, adição ou supressão de dados será considerada inválida. O relatório de ensaio não pode ser reproduzido, exceto na íntegra, sem a prévia autorização por escrito da Empresa. Qualquer alteração, falsificação ou adulteração não autorizada do conteúdo ou da aparência deste relatório é ilegal e os infratores poderão ser processados na máxima extensão permitida por lei. Qualquer objeção ao conteúdo do relatório de ensaio deverá ser apresentada no prazo de 15 dias.

Nome do laboratório: Soar Testing Certification (GuangDong) Co., Ltd. **Endereço:** Sala 1093, No.12, Leste da Avenida Houjie, Houjie, Dongguan, Guangdong, China **E-mail:** service@soar-cert.com Site: http://www.soartestlab.com
CEP: 523945 Tel.: (86-769) 38937518

Machine Translated by Google

Relatório de teste Número: S241224070007-2 Data: 31 de dezembro de 2024 Página 5 de 16

2-Etilantraquinona 2-Etilantraquinona Carcinogenicidade, Categoria 1B, H350 Categoria de carcinogenicidade 1B, H350 Toxicidade específica para órgãos-alvo – repetida, Categoria 2, H373 Toxicidade específica para órgãos-alvo, categoria de exposição repetida 2, H373 Perigoso para o ambiente aquático - categoria aguda 1, H400 Perigo para o ambiente aquático — Perigo agudo de categoria 1, H400 Perigoso para o ambiente aquático - categoria crônica 1, H410 Perigos para os ambientes aquáticos — Categoria de perigo a longo prazo 1, H410	84-51-5	4%
óxido de fenil bis(2,4,6-trimetilbenzoil)-fosfina Óxido de bis(2,4,6-trimetilbenzoil)fosfina de fenilenol Sensibilização cutânea, Categoria 1, H317 Categoria 1 de alérgenos cutâneos, H317 Perigoso para o ambiente aquático - categoria crônica 4, H413 Perigos para os ambientes aquáticos — Categoria de perigo a longo prazo 4, H413	162881-26-7	1%
Verde ftalocianina G Verde ftalocianina	1328-53-6	2%
Talco talco	14807-96-6	32%

Nota: Este relatório de ensaio será inválido se não for carimbado com o selo especial de ensaio. O responsável é apenas pelas amostras ensaiadas; qualquer alteração, adição ou supressão de dados será considerada inválida. O relatório de ensaio não pode ser reproduzido, exceto na íntegra, sem a prévia autorização por escrito da Empresa. Qualquer alteração, falsificação ou adulteração não autorizada do conteúdo ou da aparência deste relatório é ilegal e os infratores poderão ser processados na máxima extensão permitida por lei. Qualquer objeção ao conteúdo do relatório de ensaio deverá ser apresentada no prazo de 15 dias.

Nome do laboratório: Soar Testing Certification (GuangDong) Co., Ltd. **Endereço:** Sala 1093, No.12, Leste da Avenida Houjie, Houjie, Dongguan, Guangdong, China **E-mail:** service@soar-cert.com Site: http://www.soartestlab.com
CEP: 523945 Tel.: (86-769) 38937518

Machine Translated by Google

Relatório de teste Número: S241224070007-2 Data: 31 de dezembro de 2024 Página 6 de 16

Seção 4 - Medidas de Primeiros Socorros

Quarto item: Medidas de primeiros socorros

Em caso de contato com a pele: Remova as roupas contaminadas e lave bem a pele com água corrente ou água com sabão.

Procure atendimento médico.

Em caso de contato com a pele: Remova as roupas contaminadas e lave bem a pele com água e sabão. Procure atendimento médico.

Toque nos olhos: Levante as pálpebras superior e inferior (remova as lentes de contato, se possível) e lave os olhos abundantemente com água.

água ou água salina. Procure atendimento médico.

Em caso de contato com os olhos: levante as pálpebras (remova as lentes de contato, se possível) e enxágue com água corrente ou solução salina. Procure atendimento médico.

Inalação: Em caso de exposição a vapores provenientes de superaquecimento, procure imediatamente um local com ar fresco. Mantenha as vias respiratórias desobstruídas.

Suave. Use oxigênio, se disponível. Procure atendimento médico. Inalação: Mova-se

imediatamente para um local com ar fresco. Mantenha as vias aéreas desobstruídas. Se a respiração estiver difícil, administre oxigênio. Procure atendimento médico.

Ingestão: Enxágue a boca. Não provoque vômito. Procure atendimento médico.

Nota: Este relatório de ensaio será inválido se não contiver o selo especial de ensaio. O responsável é apenas pelas amostras ensaiadas; qualquer alteração, adição ou supressão de dados será considerada inválida. O relatório de ensaio não pode ser reproduzido, exceto na íntegra, sem a prévia autorização por escrito da Empresa. Qualquer alteração, falsificação ou adulteração não autorizada do conteúdo ou da aparência deste relatório é ilegal e os infratores poderão ser processados na máxima extensão permitida por lei. Qualquer objeção ao conteúdo do relatório de ensaio deverá ser apresentada no prazo de 15 dias.

Nome do laboratório: Soar Testing Certification (GuangDong) Co., Ltd. **Endereço:** Sala 1093, No.12, Leste da Avenida Houjie, Houjie, Dongguan, Guangdong, China **E-mail:** service@soar-cert.com Site: http://www.soartestlab.com
CEP: 523945 Tel.: (86-769) 38937518

Machine Translated by Google

Relatório de teste Número: S241224070007-2 Data: 31 de dezembro de 2024 Página 7 de 16

Seção 5 - Medidas de combate a incêndio

Quinto item: Medidas de prevenção de incêndios

Características perigosas : Não apresenta características especiais de combustão ou explosão.

Produtos de combustão perigosos: Produto de decomposição desconhecido

Produtos de combustão perigosos: Produtos de decomposição desconhecidos.

Método e meios de combate a incêndio: Os funcionários devem estar equipados com máscara filtrante (máscara completa) ou aparelho de respiração isolado.

Os funcionários devem usar roupas que ofereçam proteção contra fogo e gases tóxicos. Apague o fogo na direção do vento.

Direção. Remova o recipiente para um local aberto o mais rápido possível. Borrife água nos recipientes.

lareira para mantê-los resfriados até a completa extinção. Se o recipiente no fogo descolorir ou fizer barulho.

A partir do dispositivo de alívio de pressão de segurança, o local deve ser evacuado imediatamente. Meios de extinção: água turva, espuma, pó, CO2, argila arenosa. Métodos e agentes de extinção: Os bombeiros devem

usar respiradores faciais completos ou aparelhos de respiração autônomos e vestimentas resistentes ao fogo e a produtos químicos que cubram todo o corpo, e extinguir o fogo a partir da direção do vento.

Incêndio. Remova os recipientes da área do incêndio para um local aberto, se possível. Use água para resfriar os recipientes na área do incêndio até que o fogo seja extinto. Se os recipientes no incêndio mudarem de cor ou apresentarem derramamento de conteúdo, tome as medidas cabíveis.

Se ouvir um som vindo do dispositivo de alívio de pressão total, evacue imediatamente. Agentes extintores: água pulverizada, espuma, pó químico seco, dióxido de carbono, areia.

Nota: Este relatório de ensaio será inválido se não contiver o selo especial de ensaio. O responsável é apenas pelas amostras ensaiadas; qualquer alteração, adição ou supressão de dados será considerada inválida. O relatório de ensaio não pode ser reproduzido, exceto na íntegra, sem a prévia autorização por escrito da Empresa. Qualquer alteração, falsificação ou adulteração não autorizada do conteúdo ou da aparência deste relatório é ilegal e os infratores poderão ser processados na máxima extensão permitida por lei. Qualquer objeção ao conteúdo do relatório de ensaio deverá ser apresentada no prazo de 15 dias.

Nome do laboratório: Soar Testing Certification (GuangDong) Co., Ltd. **Endereço:** Sala 1093, No.12, Leste da Avenida Houjie, Houjie, Dongguan, Guangdong, China **E-mail:** service@soar-cert.com Site: http://www.soartestlab.com
CEP: 523945 Tel.: (86-769) 38937518

Machine Translated by Google

Relatório de teste Número: S241224070007-2 Data: 31 de dezembro de 2024 Página 8 de 16

Seção 6 – Medidas em caso de derramamento acidental

Item 6: Resposta de emergência a vazamentos

Medidas de proteção, equipamentos de proteção e procedimentos de emergência para operadores: É

Recomendou-se que os profissionais de emergência utilizassem equipamentos de respiração autônoma, vestimentas antiestáticas e proteção de borracha.

Use luvas resistentes a óleo. Não toque nem entre em contato com líquidos derramados. Todos os equipamentos utilizados durante a operação devem estar aterrados. Corte

Isolar a fonte do vazamento o máximo possível. Eliminar todas as fontes de ignição.

Delimite a zona de alerta de acordo com a área afetada pelo fluxo de líquido, vapor ou difusão de poeira e evacue o local.

O pessoal não relacionado com a situação deve ser mantido afastado da zona de vento cruzado ou contra o vento, em relação à zona de segurança.

Medidas de proteção do trabalhador, equipamento e procedimentos de resposta a emergências: Recomenda-se que os socorristas utilizem equipamento de respiração autónomo, vestuário antiestático e luvas de borracha resistentes a óleo.

Cubra. Não toque nem ultrapasse o material vazado. Todos os equipamentos utilizados durante a operação devem estar aterrados. Isole a fonte do vazamento, se possível. Elimine todas as fontes de ignição.

Uma zona de alerta é estabelecida com base na área afetada pelo fluxo de líquido, vapor ou difusão de poeira, e o pessoal não relacionado é evacuado para uma zona segura na direção transversal ou perpendicular ao vento.

Medidas de proteção ambiental: conter vazamentos para evitar a poluição do meio ambiente. Prevenir derramamentos de

Contenção do material vazado em esgotos, águas superficiais e subterrâneas. Medidas de

proteção ambiental: Conter o material vazado para evitar a poluição ambiental. Impedir que o material vazado entre em contato com esgotos, águas superficiais e subterrâneas.

Métodos de contenção e remoção de vazamentos de produtos químicos e materiais de descarte utilizados:

Métodos de contenção e limpeza para derramamentos de produtos químicos e os materiais de descarte utilizados:

Pequena quantidade de vazamento: Recolha o líquido vazado em um recipiente hermético, na medida do possível. Absorva com

Para pequenos derrames: Recolha o líquido derramado num recipiente com tampa, se possível. Absorva com areia, carvão ativado ou outro material inerte e transfira

para um local seguro. Não deite no ralo.

Não jogue no ralo.

Vazamentos grandes: construa um dique ou cave um poço para contê-los. Vede o cano de drenagem. Cubra com espuma para inibir o vazamento.

evaporação. Transferência para um caminhão-tanque ou coletor especial com bomba à prova de explosão para reciclagem ou transporte.

Para um local de descarte de resíduos. Vazamento

de grande porte: Construa diques ou cave valas para conter o vazamento. Vede os canos de drenagem. Cubra com espuma para inibir a evaporação. Transfira para caminhões-tanque ou contêineres especializados usando bombas à prova de explosão.

Recicle ou transporte para uma instalação de tratamento de resíduos para descarte.

Nota: Este relatório de ensaio será inválido se não contiver o selo especial de ensaio. O responsável é apenas pelas amostras ensaiadas; qualquer alteração, adição ou supressão de dados será considerada inválida. O relatório de ensaio não pode ser reproduzido, exceto na íntegra, sem a prévia autorização por escrito da Empresa. Qualquer alteração, falsificação ou adulteração não autorizada do conteúdo ou da aparência deste relatório é ilegal e os infratores poderão ser processados na máxima extensão permitida por lei. Qualquer objeção ao conteúdo do relatório de ensaio deverá ser apresentada no prazo de 15 dias.

Nome do laboratório: Soar Testing Certification (GuangDong) Co., Ltd. **Endereço:** Sala 1093, No.12, Leste da Avenida Houjie, Houjie, Dongguan, Guangdong, China **E-mail:** service@soar-cert.com Site: http://www.soartestlab.com
CEP: 523945 Tel.: (86-769) 38937518

Machine Translated by Google

Relatório de teste Número: S241224070007-2 Data: 31 de dezembro de 2024 Página 9 de 16

Seção 7 - Manuseio e Armazenamento

Item 7: Operação e Armazenamento

Manuseio: Os operadores devem receber treinamento específico e seguir rigorosamente os procedimentos operacionais. O manuseio deve

Deve ser realizado em locais com ventilação local ou com sistema de ventilação completo. Evite o contato com os olhos e a pele.

Inalação de vapor. As medidas de proteção individual estão descritas na Seção 8. Mantenha afastado do fogo e do calor. É proibido fumar.

no local de trabalho. Evitar o contato com outros compostos proibidos (consulte a Seção 10 para obter informações sobre compostos proibidos).

compostos). Ao manusear, o carregamento e descarregamento devem ser feitos com cuidado para evitar danos à embalagem e

recipientes. Recipientes vazios podem conter resíduos nocivos. Lave as mãos após o uso. Não coma nem beba no recipiente.

Local de trabalho. Equipado com a variedade e quantidade correspondentes de equipamentos de combate a incêndio e emergência de vazamentos.

Equipamento de tratamento. Precauções

de operação: Os operadores devem receber treinamento específico e seguir rigorosamente os procedimentos operacionais. O tratamento deve ser realizado em uma área com sistema de ventilação local ou geral.

Realize o procedimento em local seguro. Evite o contato com os olhos e a pele, e evite a inalação de vapores. Consulte a Parte 8 para medidas de proteção individual. Mantenha afastado de fontes de ignição e calor. Os locais de trabalho devem ser mantidos estritamente secos.

É proibido fumar. Evite o contato com materiais incompatíveis, como oxidantes (consulte a Parte 10 para obter informações sobre materiais incompatíveis). Manuseie com cuidado para evitar danos à embalagem e aos recipientes. Esvazie.

O recipiente pode conter resíduos perigosos. Lave as mãos após o uso e não coma nem beba no local de trabalho. Equipe o local de trabalho com os tipos e quantidades adequados de equipamentos de combate a incêndio e instalações para resposta a derramamentos.

Preparar.

Armazenamento: Armazene em local fresco e ventilado. Deve ser armazenado separadamente de oxidantes e alimentos.

Os produtos químicos não devem ser misturados (consulte a Seção 10 para compostos proibidos). Mantenha o recipiente fechado.

Mantenha longe do fogo e do calor. Não utilize equipamentos e ferramentas que possam produzir faíscas. A área de armazenamento deve ser

Equipado com equipamento para tratamento de emergência de vazamentos e materiais de contenção adequados. Precauções de armazenamento:

Armazenar em local fresco e bem ventilado. Manter afastado de oxidantes e produtos químicos alimentícios; não misturar com outras substâncias (ver Parte 10 para materiais incompatíveis).

Mantenha o recipiente fechado. Mantenha afastado de fontes de ignição e calor. Não utilize equipamentos ou ferramentas que possam gerar faíscas. A área de armazenamento deve estar equipada com equipamentos de resposta a derramamentos e instalações de contenção adequadas.

Material.

Nota: Este relatório de ensaio será inválido se não contiver o selo especial de ensaio. O responsável é apenas pelas amostras ensaiadas; qualquer alteração, adição ou supressão de dados será considerada inválida. O relatório de ensaio não pode ser reproduzido, exceto na íntegra, sem a prévia autorização por escrito da Empresa. Qualquer alteração, falsificação ou adulteração não autorizada do conteúdo ou da aparência deste relatório é ilegal e os infratores poderão ser processados na máxima extensão permitida por lei. Qualquer objeção ao conteúdo do relatório de ensaio deverá ser apresentada no prazo de 15 dias.

Nome do laboratório: Soar Testing Certification (GuangDong) Co., Ltd. **Endereço:** Sala 1093, No.12, Leste da Avenida Houjie, Houjie, Dongguan, Guangdong, China **E-mail:** service@soar-cert.com Site: http://www.soartestlab.com
CEP: 523945 Tel.: (86-769) 38937518

Machine Translated by Google

Relatório de teste Número: S241224070007-2 Data: 31 de dezembro de 2024 Página 10 de 16

Seção 8 - Controles de Exposição, Proteção Individual

Item 8: Controles de exposição e medidas de proteção individual

Concentração máxima admissível: Ainda não existe um padrão definido.

Concentração máxima permitida: Não foi estabelecido nenhum padrão.

Método de monitoramento: EN 14042 Orientações sobre procedimentos para avaliação da exposição a agentes químicos ou biológicos agentes no ar do local de trabalho

Método de monitoramento: EN 14042 - Procedimentos de orientação para avaliação da exposição a agentes químicos ou biológicos no local de trabalho.

Controle de Engenharia: Evite a propagação de poeira! Recomenda-se que os espaços de trabalho sejam separados uns dos outros. Espaços de trabalho. Operação fechada para evitar vazamentos. Melhorar a ventilação. Instalar dispositivo de alarme automático e Instalações de ventilação de emergência. Instalar canais de evacuação de emergência e áreas de drenagem necessárias. Instalar Linha de aviso em vermelho, marca de aviso e descrição do aviso em chinês, além de sistema de alarme de comunicação configurado. Chuveiros de segurança e lava-olhos estão disponíveis.

Controles de engenharia: Evite a dispersão de poeira! A área de trabalho deve ser separada das demais áreas de trabalho. Opere em sistema fechado para evitar vazamentos. Melhore a ventilação. Instale alarmes automáticos.

Equipamentos e sistemas de ventilação de emergência. Devem ser providenciadas rotas de evacuação de emergência e zonas de contenção necessárias. Devem ser exibidas linhas de advertência em vermelho, placas de sinalização e instruções de advertência em chinês.

Equipado com sistema de alarme e comunicação. Dispõe de chuveiros de segurança e lava-olhos.

Proteção respiratória: Quando a concentração no ar exceder o padrão, use uma máscara de gás com filtro (meia máscara). Em caso de resgate ou evacuação de emergência, você deve usar um aparelho de respiração autônoma. Proteção respiratória: Quando a concentração de poluentes no ar exceder o limite estabelecido, use um respirador com filtro (máscara semifacial). Em situações de resgate ou evacuação de emergência, deve-se usar um respirador autônomo. Respirador.

Proteção **ocular :** Use óculos de proteção química.

Proteção corporal: Use um traje antisséptico de penetração.

Proteção corporal: Use roupas de proteção contra substâncias tóxicas.

Proteção para as mãos : Use luvas de borracha resistentes a óleo.

Outras medidas de proteção: É proibido fumar no local de trabalho. Mantenha bons hábitos de Higiene. Chuveiros e lava-olhos estão disponíveis. Outras precauções: É proibido fumar no local de trabalho. Mantenha boas práticas de higiene. Chuveiros e lava-olhos são fornecidos.

Nota: Este relatório de ensaio será inválido se não contiver o selo especial de ensaio. O responsável é apenas pelas amostras ensaiadas; qualquer alteração, adição ou supressão de dados será considerada inválida. O relatório de ensaio não pode ser reproduzido, exceto na íntegra, sem a prévia autorização por escrito da Empresa. Qualquer alteração, falsificação ou adulteração não autorizada do conteúdo ou da aparência deste relatório é ilegal e os infratores poderão ser processados na máxima extensão permitida por lei. Qualquer objeção ao conteúdo do relatório de ensaio deverá ser apresentada no prazo de 15 dias.

Nome do laboratório: Soar Testing Certification (GuangDong) Co., Ltd. **Endereço:** Sala 1093, No.12, Leste da Avenida Houjie, Houjie, Dongguan, Guangdong, China **E-mail:** service@soar-cert.com Site: http://www.soartestlab.com
CEP: 523945 Tel.: (86-769) 38937518

Machine Translated by Google

Relatório de teste Número: S241224070007-2 Data: 31 de dezembro de 2024 Página 11 de 16

Seção 9 - Propriedades Físicas e Químicas

Item 9: Propriedades Físicas e Químicas

Aparência: Líquido

Aparência: Líquido

Cor: Multicolorido

Cores: Várias cores

Odor: Odor fraco

Odor: Leve odor

pH: 6-7

pH: 6-7

Ponto/intervalo de ebulição: Não há dados disponíveis.

Ponto/faixa de fusão: Não há dados disponíveis.

Ponto de inflamação: 130ÿ

Ponto de inflamação: 130ÿ

Densidade: 1,3 g/cm³

Limites superiores de inflamabilidade (explosividade) no ar - Limites inferiores (vol%) - UEL: Não há dados disponíveis.

Pressão de vapor: Não há dados disponíveis.

Solubilidade em água: Insolúvel em água

Solubilidade em água: Insolúvel em água

Coeficiente de partição (n-octanol/água): Não há dados disponíveis.

Viscosidade: Não há dados disponíveis.

Densidade **do vapor :** 0,9 g/cm³

Taxa de evaporação : Não há dados disponíveis.

Temperatura de ignição : Não há dados disponíveis.

Propriedades químicas: Preparação

Propriedades químicas: formulação

Nota: Este relatório de ensaio será inválido se não for carimbado com o selo especial de ensaio. O responsável é apenas pelas amostras ensaiadas; qualquer alteração, adição ou supressão de dados será considerada inválida. O relatório de ensaio não pode ser reproduzido, exceto na íntegra, sem a prévia autorização por escrito da Empresa. Qualquer alteração, falsificação ou adulteração não autorizada do conteúdo ou da aparência deste relatório é ilegal e os infratores poderão ser processados na máxima extensão permitida por lei. Qualquer objeção ao conteúdo do relatório de ensaio deverá ser apresentada no prazo de 15 dias.

Nome do laboratório: Soar Testing Certification (GuangDong) Co., Ltd. **Endereço:** Sala 1093, No.12, Leste da Avenida Houjie, Houjie, Dongguan, Guangdong, China **E-mail:** service@soar-cert.com Site: http://www.soartestlab.com
CEP: 523945 Tel.: (86-769) 38937518

Machine Translated by Google

Relatório de teste Número: S241224070007-2 Data: 31 de dezembro de 2024 Página 12 de 16

Seção 10 - Estabilidade e Reatividade

Item 10: Estabilidade e Reatividade

Estabilidade: Estável em condições normais de temperatura e pressão.

Substâncias incompatíveis : Oxidantes fortes, ácidos fortes.

Condições a evitar: Descarga eletrostática, calor, humidade, etc.

Polimerização perigosa: Nenhuma.

Produtos de decomposição perigosos: Em condições normais de armazenamento e uso, podem ocorrer produtos de decomposição perigosos.

Não devem ser produzidos produtos. Produtos de decomposição:

Em condições normais, não serão produzidos produtos de decomposição ou outras substâncias irritantes.

Seção 11 - Informações Toxicológicas

Item 11: Informações Toxicológicas

Toxicidade aguda: Não há dados disponíveis.

Toxicidade subaguda e crônica: Não há dados disponíveis.

Irritação: Não há dados disponíveis.

Irritação: Não há dados disponíveis.

Sensibilização: Não há dados disponíveis.

Alergenicidade: Não há dados disponíveis.

Mutagenicidade: Não há dados disponíveis.

Carcinogenicidade: Não há dados disponíveis.

Outros: Não há dados disponíveis.

Outros: Nenhuma informação disponível.

Nota: Este relatório de ensaio será inválido se não for carimbado com o selo especial de ensaio. O responsável é apenas pelas amostras ensaiadas; qualquer alteração, adição ou supressão de dados será considerada inválida. O relatório de ensaio não pode ser reproduzido, exceto na íntegra, sem a prévia autorização por escrito da Empresa. Qualquer alteração, falsificação ou adulteração não autorizada do conteúdo ou da aparência deste relatório é ilegal e os infratores poderão ser processados na máxima extensão permitida por lei. Qualquer objeção ao conteúdo do relatório de ensaio deverá ser apresentada no prazo de 15 dias.

Nome do laboratório: Soar Testing Certification (GuangDong) Co., Ltd. **Endereço:** Sala 1093, No.12, Leste da Avenida Houjie, Houjie, Dongguan, Guangdong, China **E-mail:** service@soar-cert.com Site: http://www.soartestlab.com
CEP: 523945 Tel.: (86-769) 38937518

Machine Translated by Google

Relatório de teste Número: S241224070007-2 Data: 31 de dezembro de 2024 Página 13 de 16

Seção 12 - Informações Ecológicas

Item 12: Informações Ecológicas

Ecotoxicidade: Não há dados disponíveis.

Biodegradável: Não há dados disponíveis.

Não biodegradável: Não há dados disponíveis.

Bioconcentração ou bioacumulação: Não há dados disponíveis.

Outros efeitos nocivos: Não há dados disponíveis.

Outros efeitos adversos: Não há dados disponíveis.

Seção 13 - Considerações sobre o descarte

Item 13: Descarte de Resíduos

Natureza dos resíduos: A amostra não é considerada resíduo perigoso, conforme definido pelo Regulamento (CE) n.º 1272/2008.

Características dos resíduos: Esta amostra não é considerada resíduo perigoso, conforme definido no Regulamento (CE) n.º 1272/2008.

Métodos de descarte de resíduos : Consulte as regulamentações nacionais ou locais antes de manuseá-los.

Atenção: Evite poluir o meio ambiente. Impeça que o lixo entre nos esgotos, nas águas superficiais e

Água subterrânea.

Precauções de descarte: Evite a poluição ambiental. Impeça que os resíduos entrem em contato com esgotos, águas superficiais e águas subterrâneas.

Nota: Este relatório de ensaio será inválido se não for carimbado com o selo especial de ensaio. O responsável é apenas pelas amostras ensaiadas; qualquer alteração, adição ou supressão de dados será considerada inválida. O relatório de ensaio não pode ser reproduzido, exceto na íntegra, sem a prévia autorização por escrito da Empresa. Qualquer alteração, falsificação ou adulteração não autorizada do conteúdo ou da aparência deste relatório é ilegal e os infratores poderão ser processados na máxima extensão permitida por lei. Qualquer objeção ao conteúdo do relatório de ensaio deverá ser apresentada no prazo de 15 dias.

Nome do laboratório: Soar Testing Certification (GuangDong) Co., Ltd. **Endereço:** Sala 1093, No.12, Leste da Avenida Houjie, Houjie, Dongguan, Guangdong, China **E-mail:** service@soar-cert.com Site: http://www.soartestlab.com
CEP: 523945 Tel.: (86-769) 38937518

Machine Translated by Google

Seção 14 - **Informações sobre Transporte**

	Transporte **terrestre** **(ADR/RID)**	**Transporte** marítimo **(IMDG)**	Transporte **aéreo** **(ICAO/IATA)**
Número da ONU: Número **da ONU :**	Não aplicável	Não aplicável	Não aplicável
Classe de risco de transporte :	Não aplicável	Não aplicável	Não aplicável
Grupo de embalagens: Categoria de embalagens	Não aplicável	Não aplicável	Não aplicável
poluente marinho	Não	Não	Não
Precauções especiais **para os usuários:**	Não é necessário	Não é necessário	Não é necessário
Transporte a granel de acordo com a MARPOL Transporte a granel em conformidade com o Anexo **II** da Convenção **73/78** sobre o Combate à Poluição e **o Código IBC :**	Não é necessário	Não é necessário	Não é necessário

Método de embalagem: Sem dados disponíveis

Meios de transporte: **aéreo ,** marítimo, ferroviário, rodoviário.

Precauções de Transporte: Verifique se a embalagem dos contêineres está intacta antes do transporte. Não deve haver vazamentos, amassados, infiltrações ou danos durante o transporte. Não coloque a mercadoria junto com oxidantes ou ácidos fortes. O veículo de transporte e o navio devem ser limpos e esterilizados; caso contrário, não é permitido o embarque dos itens. Durante o transporte, o veículo deve ser protegido da exposição à chuva e a altas temperaturas. Em paradas, o veículo deve ser mantido longe de fontes de fogo e calor. No transporte marítimo, o local de embarque deve ser mantido longe de quartos e cozinhas, e isolado da casa de máquinas, da rede elétrica e de fontes de inc fonte.

Precauções de Transporte: Antes do transporte, verifique se as embalagens estão intactas e lacradas. Durante o transporte, certifique-se de que as embalagens não apresentem vazamentos, colapsos, quedas ou danos. É estritamente proibido misturar ou transportar o produto com oxidantes, produtos químicos alimentícios, etc. Os veículos e embarcações de transporte devem ser completamente limpos e desinfetados; caso contrário, nenhum outro item poderá ser transportado. Os veículos devem ser protegidos da chuva e de altas temperaturas durante o transporte. Ao parar durante o trajeto, os veículos devem ser mantidos afastados de chamas e fontes de calor intenso. No transporte marítimo, o local de carregamento deve estar longe de quartos e cozinhas, e isolado da casa de máquinas, fontes de energia e fontes de ignição.

Nota: Este relatório de ensaio será considerado inválido se não contiver o selo especial de ensaio. A responsabilidade recai apenas sobre as amostras ensaiadas, sendo inválido qualquer alteração, adição ou supressão de dados. Este relatório de ensaio não pode ser reproduzido, exceto na íntegra, sem a prévia autorização por escrito da Empresa. Qualquer alteração, falsificação ou adulteração não autorizada do conteúdo ou da aparência deste relatório é ilegal e os infratores poderão ser processados nos termos da lei. Qualquer objeção ao conteúdo deste relatório de ensaio deverá ser comunicada no prazo de 15 dias.

Machine Translated by Google

Relatório de teste Número: S241224070007-2 Data: 31 de dezembro de 2024 Página 15 de 16

Seção 15 - Informações regulamentares

Item 15: Informações regulamentares

Informações regulamentares: ISO 11014-2009 Ficha de dados de segurança para produtos químicos - Conteúdo e ordem das seções.

Regulamento (CE) n.º 1272/2008 Classificação, rotulagem e embalagem de substâncias e misturas.

Seção 16 - Informações Adicionais

Item 16: Outras informações

Até onde sabemos, as informações aqui contidas são precisas. No entanto, nem o acima mencionado

O fornecedor, nem qualquer uma de suas subsidiárias, assume qualquer responsabilidade pela exatidão ou integridade do

Informações aqui contidas.

A determinação final da adequação de qualquer material é de responsabilidade exclusiva do usuário. Todos os materiais podem apresentar

Existem riscos desconhecidos e o produto deve ser usado com cautela. Embora certos riscos sejam descritos aqui, não podemos garantir sua total ausência de riscos.

Garantimos que estes são os únicos riscos existentes. As informações acima

baseiam-se na precisão dos dados; contudo, não assumimos qualquer responsabilidade pela sua aplicação ou modificação em circunstâncias fora do nosso controle.

Sem responsabilidade. Esta informação é configurada caso o destinatário determine a finalidade específica para a qual o material se destina.

Observação: O relatório de avaliação baseia-se em dados do site oficial e informações fornecidas pelo cliente, apenas para fins de avaliação.

Este relatório de avaliação destina-se exclusivamente à pesquisa de clientes, ensino, controle de qualidade interno, desenvolvimento de produtos e outros fins, para fins de referência. Nota: Este relatório de avaliação baseia-se em dados do site oficial e informações fornecidas pelo cliente e destina-se exclusivamente à pesquisa de clientes, ensino, controle de qualidade interno, desenvolvimento de produtos e outros fins. referência.

Nota: Este relatório de ensaio será inválido se não for carimbado com o selo especial de ensaio. O responsável é apenas pelas amostras ensaiadas; qualquer alteração, adição ou supressão de dados será considerada inválida. O relatório de ensaio não pode ser reproduzido, exceto na íntegra, sem a prévia autorização por escrito da Empresa. Qualquer alteração, falsificação ou adulteração não autorizada do conteúdo ou da aparência deste relatório é ilegal e os infratores poderão ser processados na máxima extensão permitida por lei. Qualquer objeção ao conteúdo do relatório de ensaio deverá ser apresentada no prazo de 15 dias.

Nome do laboratório: Soar Testing Certification (GuangDong) Co., Ltd. **Endereço:** Sala 1093, No.12, Leste da Avenida Houjie, Houjie, Dongguan, Guangdong, China **E-mail:** service@soar-cert.com Site: http://www.soartestlab.com
CEP: 523945 Tel.: (86-769) 38937518

Machine Translated by Google

Relatório de teste Número: S241224070007-2 Data: 31 de dezembro de 2024 Página 16 de 16

Foto da amostra:
Foto de exemplo:

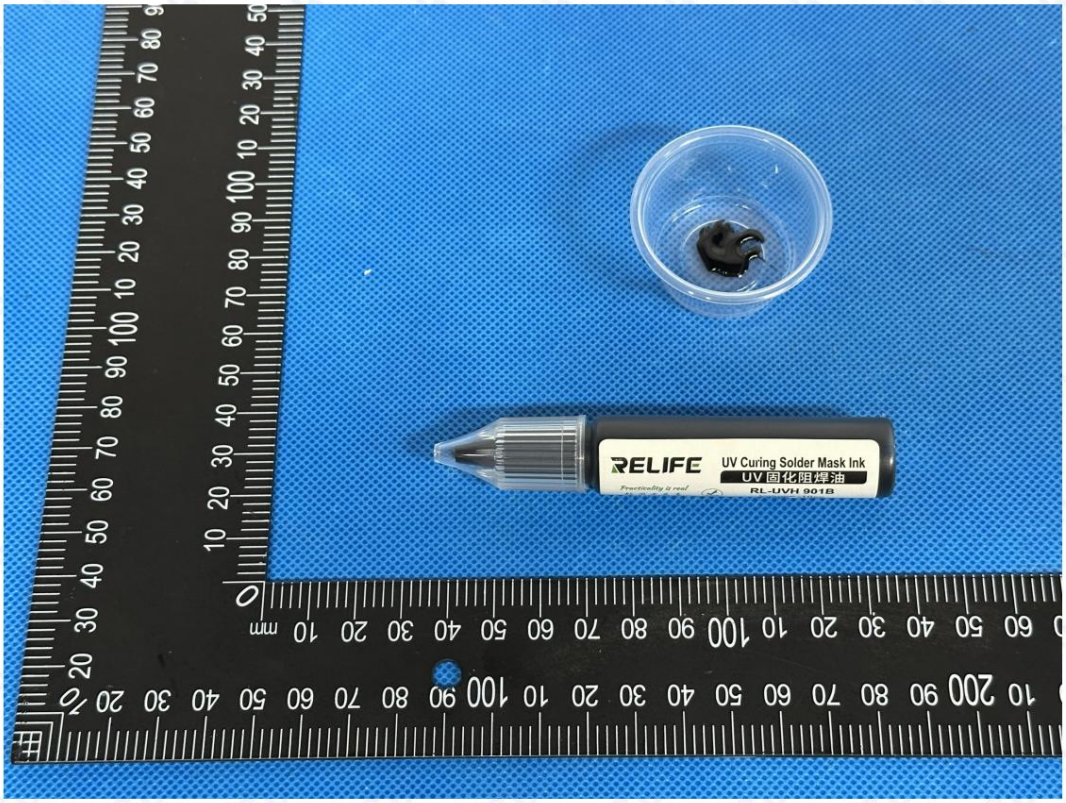

Esta foto destina-se apenas ao uso com o relatório original do SOAR.

*** Fim do relatório ***

*** Fim do relatório ***

Nota: Este relatório de ensaio será inválido se não for carimbado com o selo especial de ensaio. O responsável é apenas pelas amostras ensaiadas; qualquer alteração, adição ou supressão de dados será considerada inválida. O relatório de ensaio não pode ser reproduzido, exceto na íntegra, sem a prévia autorização por escrito da Empresa. Qualquer alteração, falsificação ou adulteração não autorizada do conteúdo ou da aparência deste relatório é ilegal e os infratores poderão ser processados na máxima extensão permitida por lei. Qualquer objeção ao conteúdo do relatório de ensaio deverá ser apresentada no prazo de 15 dias.

Nome do laboratório: Soar Testing Certification (GuangDong) Co., Ltd. **Endereço:** Sala 1093, No.12, Leste da Avenida Houjie, Houjie, Dongguan, Guangdong, China **E-mail:** service@soar-cert.com Site: http://www.soartestlab.com
CEP: 523945 Tel.: (86-769) 38937518

Machine Translated by Google

Informe de prueba Número: S241224070007-2 Fecha: 31 de diciembre de 2024 Página 1 de 16

Hoja de datos de seguridad (MSDS)

Hoja de datos de seguridad

Nombre de la muestra: Flujo

Nombre de la muestra: Resistencia a la soldadura

Modelo probado : RL-UVH901B

Modelo de prueba principal: RL-UVH901B

Modelos adicionales : RL-UVH900, RL-UVH900B, RL-UVH900, RL-UVH900Y, RL-UVH900W RL-UVH900BL, RL-UVH901B, RL-UVH901G, RL-UVH901R, RL-UVH901Y, RL-UVH901W, RL-UVH901BL, RL-UVH902, RL-UVH902G, RL-UVH902B, RL-UVH902Y, RL-UVH902R, RL-UVH902BL, RL-UVH903, RL-UVH903G, RL-UVH903B, RL-UVH903Y, RL-UVH903R, RL-UVH903BL, RL-UVH904, RL-UVH904G, RL-UVH904B, RL-UVH904Y, RL-UVH904R, RL-UVH904BL, RL-UVH905, RL-UVH905G, RL-UVH905B, RL-UVH905Y, RL-UVH905R, RL-UVH905BL, RL-UVH906, RL-UVH906G, RL-UVH906B, RL-UVH906Y, RL-UVH906R, RL-UVH906BL, RL-UVH907, RL-UVH907G, RL-UVH907B, RL-UVH907Y, RL-UVH907R, RL-UVH907BL, RL-UVH908, RL-UVH908G, RL-UVH908B, RL-UVH908Y, RL-UVH908R, RL-UVH908BL

Cliente: Guangzhou Sunshine Electronics Technology Co., Ltd.

Nombre del cliente: Guangzhou Xinxun Electronic Technology Co., Ltd.

Dirección del cliente: Piso 16, n.° 9, calle Baihesha, distrito de Liwan, Guangzhou.

Dirección del cliente: Piso 16, n.° 9, calle Baihesha, distrito de Liwan, Guangzhou.

Certificación de pruebas Soar (Guangdong) Compañía, Ltd.

ESCRITO POR	REVISADO POR	APROBADO POR
Zooey Zhang	Kira Fu	Eric Wu, Frank Wu
Zooey Zhang	Kira Fu	Eric Wu, Frank Wu Firmante autorizado

Nota: Este informe de prueba no será válido si no está sellado con el sello especial para pruebas. Solo se responsabiliza de las muestras probadas; no será válido si se modifica, se añaden o se eliminan datos. El informe de prueba no puede reproducirse, salvo en su totalidad, sin la autorización previa por escrito de la empresa. Cualquier alteración, falsificación o modificación no autorizada del contenido o la apariencia de este informe es ilegal y los infractores podrán ser procesados con todo el rigor de la ley. Si tiene alguna objeción al contenido del informe de prueba, le rogamos que la comunique en un plazo de 15 días.

Nombre del laboratorio: Soar Testing Certification (GuangDong) Co., Ltd. Dirección: Sala 1093, No.12, Este de la Avenida Houjie, Houjie, Dongguan, Guangdong, China Correo electrónico: service@soar-cert.com Sitio web: http://www.soartestlab.com
Código postal: 523945 Teléfono: (86-769) 38937518

Machine Translated by Google

Hoja de datos de seguridad del material (MSD)

Sección 1 - Identificación del producto químico y de la empresa

Primer elemento: Nombre químico e información del fabricante.

Nombre de la muestra:

Flujo

Modelo probado : RL-UVH901B

Modelo de prueba principal: RL-UVH901B

Modelos adicionales : RL-UVH900, RL-UVH900B, RL-UVH900, RL-UVH900Y, RL-UVH900W RL-UVH900BL, RL-UVH901B, RL-UVH901G, RL-UVH901R, RL-UVH901Y, RL-UVH901W, RL-UVH901BL, RL-UVH902, RL-UVH902G, RL-UVH902B, RL-UVH902Y, RL-UVH902R, RL-UVH902BL, RL-UVH903, RL-UVH903G, RL-UVH903B, RL-UVH903Y, RL-UVH903R, RL-UVH903BL, RL-UVH904, RL-UVH904G, RL-UVH904B, RL-UVH904Y, RL-UVH904R, RL-UVH904BL, RL-UVH905, RL-UVH905G, RL-UVH905B, RL-UVH905Y, RL-UVH905R, RL-UVH905BL, RL-UVH906, RL-UVH906G, RL-UVH906B, RL-UVH906Y, RL-UVH906R, RL-UVH906BL, RL-UVH907, RL-UVH907G, RL-UVH907B, RL-UVH907Y, RL-UVH907R, RL-UVH907BL, RL-UVH908, RL-UVH908G, RL-UVH908B, RL-UVH908Y, RL-UVH908R, RL-UVH908BL Marca registrada: Quick, Sunshine , RELIFE Cliente : Guangzhou

Sunshine Electronics Technology Co., Ltd.

Dirección del cliente: Piso 16, n.° 9, calle Baihesha, distrito de Liwan, Guangzhou.

Fabricante: Foshan Xinheng Technology Co., Ltd. Dirección: 5.ª planta, edificio 3, Parque de Fabricación Inteligente de Liandong, n.º 105, Shilong Norte

Dirección del fabricante: 5.ª planta, edificio 3, Parque Industrial Inteligente de Liandong, n.º 105, calle Shilong Norte, distrito de Nanhai, ciudad de Foshan.

Persona de contacto: Lin Jihua

Teléfono: +86 135 3898 6190

Móvil: +86 135 3898 6190

Correo electrónico: Sunshine01@exinxun.com

Nota: Este informe de ensayo no será válido si no lleva el sello especial para ensayos. La responsabilidad recae únicamente en las muestras analizadas; cualquier modificación, adición o eliminación de datos invalida el informe. Este informe de ensayo no puede reproducirse, salvo en su totalidad, sin la autorización previa por escrito de la empresa. Cualquier alteración, falsificación o modificación no autorizada del contenido o la apariencia de este informe constituye un delito y los infractores podrán ser procesados con todo el rigor de la ley. Si tiene alguna objeción al contenido del informe de ensayo, le rogamos que la comunique en un plazo de 15 días.

Machine Translated by Google

Informe de prueba Número: S241224070007-2 Fecha: 31 de diciembre de 2024 Página 3 de 16

Sección 2 - Identificación de peligros

Segundo punto: Información sobre peligros

Grado de letalidad: De conformidad con el Reglamento (CE) n.º 1272/2008, la muestra no se clasifica como peligrosa. artículo.

Clasificación de peligros: Según la Directiva (CE) n.º 1272/2008, esta muestra no está clasificada como material peligroso.

Ruta de invasión:

Ruta de intrusión:

Contacto con la piel: Puede irritar la piel.

Contacto con la piel: Puede irritar la piel.

Contacto con los ojos : Puede irritar los ojos.

Inhalación: Inhalar sus vapores es perjudicial.

Ingestión: La ingestión puede provocar malestar estomacal .

Riesgos para la salud: Puede irritar la piel y los ojos. Inhalar su vapor es perjudicial. Puede causar malestar físico si lo inhalamos. tragado.

Riesgos para la salud: Puede irritar la piel y los ojos. La inhalación de sus vapores es nociva. La ingestión puede causar molestias.

Peligros ambientales: No libere materiales al medio ambiente circundante a menos que lo permita la

Gobierno. Riesgos

ambientales: No descargue materiales en el medio ambiente circundante sin permiso del gobierno.

Peligro de quemaduras y estallidos: La muestra no es combustible.

Nota: Este informe de prueba no será válido si no está sellado con el sello especial para pruebas. Solo se responsabiliza de las muestras probadas; no será válido si se modifica, se añaden o se eliminan datos. El informe de prueba no puede reproducirse, salvo en su totalidad, sin la autorización previa por escrito de la empresa. Cualquier alteración, falsificación o modificación no autorizada del contenido o la apariencia de este informe es ilegal y los infractores podrán ser procesados con todo el rigor de la ley. Si tiene alguna objeción al contenido del informe de prueba, le rogamos que la comunique en un plazo de 15 días.

Nombre del laboratorio: Soar Testing Certification (GuangDong) Co., Ltd. Dirección: Sala 1093, No.12, Este de la Avenida Houjie, Houjie, Dongguan, Guangdong, China Correo electrónico: Código postal: 523945 Teléfono: (86-769) 38937518 service@soar-cert.com Sitio web: http://www.soartestlab.com

Machine Translated by Google

Informe de prueba Número: S241224070007-2 Fecha: 31 de diciembre de 2024 Página 4 de 16

Sección 3 – Composición/Información sobre los ingredientes

Tercer elemento: Información sobre la composición

Puro□ Mezcla

Puro □ Mezcla

Composición:

Composición química:

Nombre químico nombre químico	CAS No. Número de solicitud de Chemical Abstracts	Composición (en % en peso) Porcentaje en peso de los ingredientes
Resinas epoxi Resina epoxídica Corrosión/irritación cutánea, categoría 2, H315 Categoría de corrosión/irritación cutánea 2, H315 Sensibilización cutánea, categoría 1, H317 Categoría de alérgeno cutáneo 1, H317 Daño ocular grave / Irritación ocular Categoría 2,H319 Lesión ocular grave/irritación ocular de categoría 2, H319 Peligroso para el medio ambiente acuático - crónico Categoría 2,H411 Riesgos para el medio ambiente acuático: categoría de riesgo a largo plazo 2, H411	61788-97-4	32%
triacrilato de etoxilato de trimetilolpropano triacrilato de trimetilolpropano etoxilado Sensibilización cutánea, categoría 1, H317 Categoría de alérgeno cutáneo 1, H317 Daño ocular grave / Irritación ocular Categoría 2, H319 Lesión ocular grave/irritación ocular de categoría 2, H319	28961-43-5	16%
metacrilato de 2-hidroxietilo metacrilato de hidroxietilo Corrosión/irritación cutánea, categoría 2, H315 Categoría de corrosión/irritación cutánea 2, H315 Daño ocular grave / Irritación ocular Categoría 2,H319 Lesión ocular grave/irritación ocular de categoría 2, H319 Sensibilización cutánea, categoría 1, H317 Categoría de alérgeno cutáneo 1, H317	868-77-9	13%

Nota: Este informe de prueba no será válido si no está sellado con el sello especial para pruebas. Solo se responsabiliza de las muestras probadas; no será válido si se modifica, se añaden o se eliminan datos. El informe de prueba no puede reproducirse, salvo en su totalidad, sin la autorización previa por escrito de la empresa. Cualquier alteración, falsificación o modificación no autorizada del contenido o la apariencia de este informe es ilegal y los infractores podrán ser procesados con todo el rigor de la ley. Si tiene alguna objeción al contenido del informe de prueba, le rogamos que la comunique en un plazo de 15 días.

Nombre del laboratorio: Soar Testing Certification (GuangDong) Co., Ltd. Dirección: Sala 1093, No.12, Este de la Avenida Houjie, Houjie, Dongguan, Guangdong, China Correo electrónico: service@soar-cert.com Sitio web: http://www.soartestlab.com
Código postal: 523945 Teléfono: (86-769) 38937518

Machine Translated by Google

Informe de prueba Número: S241224070007-2 Fecha: 31 de diciembre de 2024 Página 5 de 16

2-etilantraquinona 2-etilantraquinona Carcinogenicidad, categoría 1B,H350 Categoría de carcinogenicidad 1B, H350 Toxicidad específica para órganos diana – repetida, Categoría 2, H373 Toxicidad específica para órganos diana por exposición repetida, categoría 2, H373 Peligroso para el medio ambiente acuático - categoría aguda 1, H400 Peligro para el medio ambiente acuático: categoría de peligro agudo 1, H400 Peligroso para el medio ambiente acuático - categoría crónica 1, H410 Riesgos para los entornos acuáticos: categoría de riesgo a largo plazo 1, H410	84-51-5	4%
óxido de fenil bis(2,4,6-trimetilbenzoil)fosfina Óxido de fenilenol bis(2,4,6-trimetilbenzoil)fosfina Sensibilización cutánea, categoría 1, H317 Categoría de alérgeno cutáneo 1, H317 Peligroso para el medio ambiente acuático - crónico Categoría 4,H413 Riesgos para los entornos acuáticos: categoría de riesgo a largo plazo 4, H413	162881-26-7	1%
Verde ftalocianina G Verde de ftalocianina	1328-53-6	2%
Talco talco	14807-96-6	32%

Nota: Este informe de prueba no será válido si no está sellado con el sello especial para pruebas. Solo se responsabiliza de las muestras probadas; no será válido si se modifica, se añaden o se eliminan datos. El informe de prueba no puede reproducirse, salvo en su totalidad, sin la autorización previa por escrito de la empresa. Cualquier alteración, falsificación o modificación no autorizada del contenido o la apariencia de este informe es ilegal y los infractores podrán ser procesados con todo el rigor de la ley. Si tiene alguna objeción al contenido del informe de prueba, le rogamos que la comunique en un plazo de 15 días.

Nombre del laboratorio: Soar Testing Certification (GuangDong) Co., Ltd. Dirección: Sala 1093, No.12, Este de la Avenida Houjie, Houjie, Dongguan, Guangdong, China Correo electrónico: service@soar-cert.com Sitio web: http://www.soartestlab.com
Código postal: 523945 Teléfono: (86-769) 38937518

Machine Translated by Google

Informe de prueba Número: S241224070007-2 Fecha: 31 de diciembre de 2024 Página 6 de 16

Sección 4 - Medidas de primeros auxilios

Cuarto punto: Medidas de primeros auxilios

Contacto con la piel: Quítese la ropa contaminada y enjuague bien la piel con agua corriente o agua jabonosa.

Busque atención médica.

Contacto con la piel: Quítese la ropa contaminada y lave bien la piel con agua y jabón. Busque atención médica.

Contacto ocular: Levantar los párpados superior e inferior (quitar las lentes de contacto si es posible), enjuagar los ojos con abundante agua

Agua o solución salina. Busque asistencia médica.

Contacto con los ojos: Levante los párpados (si es posible, quítese las lentes de contacto) y enjuague con agua corriente o solución salina. Busque atención médica.

Inhalación: Si se expone a los humos por sobrecalentamiento, trasládese inmediatamente a un lugar con aire fresco. Mantenga las vías respiratorias despejadas.

Suave. Use oxígeno si está disponible. Busque asistencia médica. Inhalación: Trasládese

inmediatamente a un lugar con aire fresco. Mantenga las vías respiratorias despejadas. Si tiene dificultad para respirar, administre oxígeno. Busque atención médica.

Ingestión: Enjuáguese la boca. No provoque el vómito. Busque atención médica.

Nota: Este informe de prueba no será válido si no está sellado con el sello especial para pruebas. Solo se responsabiliza de las muestras probadas; no será válido si se modifica, se añaden o se eliminan datos. El informe de prueba no puede reproducirse, salvo en su totalidad, sin la autorización previa por escrito de la empresa. Cualquier alteración, falsificación o modificación no autorizada del contenido o la apariencia de este informe es ilegal y los infractores podrán ser procesados con todo el rigor de la ley. Si tiene alguna objeción al contenido del informe de prueba, le rogamos que la comunique en un plazo de 15 días.

Nombre del laboratorio: Soar Testing Certification (GuangDong) Co., Ltd. Dirección: Sala 1093, No.12, Este de la Avenida Houjie, Houjie, Dongguan, Guangdong, China Correo electrónico: service@soar-cert.com Sitio web: http://www.soartestlab.com
Código postal: 523945 Teléfono: (86-769) 38937518

Machine Translated by Google

Informe de prueba Número: S241224070007-2 Fecha: 31 de diciembre de 2024 Página 7 de 16

Sección 5 - Medidas de lucha contra incendios

Quinto punto: Medidas de prevención de incendios

Características peligrosas : No presenta características especiales de combustión o explosión.

Productos de combustión peligrosos: Producto de descomposición desconocido

Productos de combustión peligrosos: Se desconocen los productos de descomposición.

Método y medios de extinción de incendios: El personal debe estar equipado con máscara filtrante (máscara completa) o aparato respiratorio aislado.

El personal debe usar ropa que lo proteja del fuego y de los gases tóxicos. Apague el fuego a favor del viento.

dirección. Retire el contenedor al espacio abierto lo antes posible. Rocíe agua sobre los contenedores en el

chimenea para mantenerlos fríos hasta que se extingan por completo. Si el recipiente en el fuego se ha decolorado o ha hecho ruido

Desde el dispositivo de alivio de presión de seguridad, debe evacuarse inmediatamente. Medios: agua turbia, espuma, polvo, CO_2, arcilla arenosa. Métodos y agentes de extinción: Los

bomberos deben

usar respiradores de cara completa o equipos de respiración autónomos y ropa ignífuga y resistente a productos químicos de cuerpo completo, y extinguir el fuego desde la dirección del viento.

Incendio. Si es posible, traslade los recipientes a un espacio abierto. Rocíe agua para mantener fríos los recipientes en la zona del incendio hasta que este se extinga. Si los recipientes en llamas han cambiado de color o se han derramado, tome las medidas oportunas.

Si se oye un sonido en el dispositivo de alivio de presión total, evacúe inmediatamente. Agentes extintores: agua pulverizada, espuma, polvo seco, dióxido de carbono, arena.

Nota: Este informe de prueba no será válido si no está sellado con el sello especial para pruebas. Solo se responsabiliza de las muestras probadas; no será válido si se modifica, se añaden o se eliminan datos.
El informe de prueba no puede reproducirse, salvo en su totalidad, sin la autorización previa por escrito de la empresa. Cualquier alteración, falsificación o modificación no autorizada del contenido o la apariencia de este informe es ilegal y los infractores podrán ser procesados con todo el rigor de la ley. Si tiene alguna objeción al contenido del informe de prueba, le rogamos que la comunique en un plazo de 15 días.

Nombre del laboratorio: Soar Testing Certification (GuangDong) Co., Ltd. Dirección: Sala 1093, No.12, Este de la Avenida Houjie, Houjie, Dongguan, Guangdong, China Correo electrónico:
Código postal: 523945 Teléfono: (86-769) 38937518 service@soar-cert.com Sitio web: http://www.soartestlab.com

Machine Translated by Google

Informe de prueba Número: S241224070007-2 Fecha: 31 de diciembre de 2024 Página 8 de 16

Sección 6 – Medidas en caso de vertido accidental

Punto 6: Respuesta de emergencia ante fugas

Medidas de protección, equipo de protección y procedimientos de manejo de emergencias para operadores: Es

Se recomendó que el personal de emergencia usara aparatos respiratorios con suministro de aire, ropa antiestática y guantes de goma.

Guantes resistentes al aceite. No toque ni cruce los derrames. Todo el equipo utilizado durante la operación debe estar conectado a tierra. Cortar

Desconecte la fuente de fugas tanto como sea posible. Elimine todas las fuentes de ignición.

Delimite la zona de advertencia según el área afectada por el flujo de líquido, la difusión de vapor o polvo y evacúe.

El personal no pertinente debe mantenerse alejado de la zona de viento cruzado o a favor del viento, hasta la zona de seguridad. Medidas de protección

para los trabajadores, equipo y procedimientos de respuesta ante emergencias: Se recomienda que los equipos de respuesta ante emergencias utilicen aparatos de respiración autónomos, ropa antiestática y guantes de goma resistentes al aceite.

Cubra la zona afectada. No toque ni atraviese el material derramado. Todos los equipos utilizados durante la operación deben estar conectados a tierra. Aísle la fuente de la fuga, si es posible. Elimine cualquier fuente de ignición.

Se establece una zona de advertencia en función del área afectada por el flujo de líquido, vapor o difusión de polvo, y el personal no relacionado es evacuado a una zona segura desde la dirección del viento transversal o contra el viento.

Medidas de protección ambiental: contener las fugas para evitar contaminar el medio ambiente. Prevenir derrames de

Contención del material derramado en alcantarillas, aguas superficiales y subterráneas. Medidas de

protección ambiental: Contención del material derramado para prevenir la contaminación ambiental. Prevención de la entrada del material derramado en alcantarillas, aguas superficiales y subterráneas.

Métodos de contención y eliminación de fugas de productos químicos y materiales de desecho utilizados:

Métodos de contención y limpieza para derrames de productos químicos y materiales de eliminación utilizados:

Pequeña cantidad de fuga: Recoja el líquido que se derrame en un recipiente hermético en la medida de lo posible. Absorba con

Para derrames pequeños: Recoja el líquido derramado en un recipiente hermético, si es posible. Absorba con arena, carbón activado u otro material inerte y trasládelo a un

lugar seguro. No lo tire por el desagüe.

No lo tire por el desagüe.

Fuga grande: construya un terraplén o cave un pozo para contenerla. Selle la tubería de drenaje. Cubra con espuma para inhibir

evaporación. Transferir a un camión cisterna o colector especial con bomba antiexplosiva para su reciclaje o transporte.

A un vertedero. Derrame grande: Construir

diques o cavar fosas para contener el derrame. Sellar las tuberías de drenaje. Cubrir con espuma para evitar la evaporación. Transferir a camiones cisterna o contenedores especializados mediante bombas a prueba de explosiones.

Reciclar o transportar a una planta de tratamiento de residuos para su eliminación.

Nota: Este informe de prueba no será válido si no está sellado con el sello especial para pruebas. Solo se responsabiliza de las muestras probadas; no será válido si se modifica, se añaden o se eliminan datos.
El informe de prueba no puede reproducirse, salvo en su totalidad, sin la autorización previa por escrito de la empresa. Cualquier alteración, falsificación o modificación no autorizada del contenido o la apariencia de este informe es ilegal y los infractores podrán ser procesados con todo el rigor de la ley. Si tiene alguna objeción al contenido del informe de prueba, le rogamos que la comunique en un plazo de 15 días.

Nombre del laboratorio: Soar Testing Certification (GuangDong) Co., Ltd. Dirección: Sala 1093, No.12, Este de la Avenida Houjie, Houjie, Dongguan, Guangdong, China Correo electrónico:
Código postal: 523945 Teléfono: (86-769) 38937518 service@soar-cert.com Sitio web: http://www.soartestlab.com

Machine Translated by Google

Informe de prueba Número: S241224070007-2 Fecha: 31 de diciembre de 2024 Página 9 de 16

Sección 7 - Manipulación y almacenamiento

Artículo 7: Funcionamiento y almacenamiento

Manipulación: Los operadores deben estar especialmente capacitados y cumplir estrictamente con los procedimientos operativos. La manipulación debe Realizar en lugares con ventilación local o instalaciones de ventilación completas. Evitar el contacto con los ojos y la piel y evitar Inhalación de vapor. Las medidas de protección personal se remiten a la Sección 8. Mantener alejado del fuego y del calor. No fumar en el lugar de trabajo. Evitar y oxidante Contacto con otros compuestos prohibidos (ver Sección 10 para compuestos prohibidos) compuestos). Al manipular, se debe realizar una carga y descarga ligera para evitar daños en el embalaje y recipientes. Los recipientes vacíos pueden contener residuos nocivos. Lávese las manos después de usarlos. No coma ni beba en el recipiente. lugar de trabajo. Equipado con la variedad y cantidad correspondiente de equipos contra incendios y de emergencia por fugas.

Equipo de tratamiento. Precauciones de operación: Los operadores deben recibir capacitación especializada y seguir estrictamente los procedimientos operativos. El tratamiento debe realizarse en un área con ventilación local o general. Realice el procedimiento en un lugar seguro. Evite el contacto con los ojos y la piel, y evite inhalar los vapores. Consulte la Parte 8 para conocer las medidas de protección personal. Manténgase alejado de fuentes de ignición y calor. Los lugares de trabajo deben mantenerse completamente secos. No fumar. Evitar el contacto con materiales incompatibles, como oxidantes (véase la Parte 10 para materiales incompatibles). Manipular con cuidado para evitar daños en el embalaje y los envases. Vaciar. El recipiente puede contener residuos peligrosos. Lávese las manos después de usarlo y no coma ni beba en el lugar de trabajo. Equipe el lugar de trabajo con el tipo y la cantidad adecuados de equipos contra incendios e instalaciones para la respuesta ante derrames. Preparar.

Almacenamiento: Almacenar en un almacén fresco y ventilado. Debe almacenarse separado de oxidantes y alimentos. productos químicos, y no deben mezclarse (consulte la Sección 10 para ver los compuestos prohibidos). Mantenga el recipiente sellado. lejos del fuego y del calor. No utilice equipos ni herramientas que puedan producir chispas. El área de almacenamiento debe estar Equipado con equipo de tratamiento de emergencia para fugas y materiales de contención adecuados. Precauciones de almacenamiento: Almacenar en un almacén fresco y bien ventilado. Mantener alejado de oxidantes y productos químicos alimentarios; no mezclar con otras sustancias (ver Parte 10 para materiales incompatibles). Mantenga el recipiente sellado. Manténgalo alejado de fuentes de ignición y calor. No utilice equipos ni herramientas que puedan generar chispas. El área de almacenamiento debe estar equipada con equipos de respuesta ante derrames e instalaciones de contención adecuadas.

Material.

Nota: Este informe de prueba no será válido si no está sellado con el sello especial para pruebas. Solo se responsabiliza de las muestras probadas; no será válido si se modifica, se añaden o se eliminan datos. El informe de prueba no puede reproducirse, salvo en su totalidad, sin la autorización previa por escrito de la empresa. Cualquier alteración, falsificación o modificación no autorizada del contenido o la apariencia de este informe es ilegal y los infractores podrán ser procesados con todo el rigor de la ley. Si tiene alguna objeción al contenido del informe de prueba, le rogamos que la comunique en un plazo de 15 días.

Nombre del laboratorio: Soar Testing Certification (GuangDong) Co., Ltd. Dirección: Sala 1093, No.12, Este de la Avenida Houjie, Houjie, Dongguan, Guangdong, China Correo electrónico: Código postal: 523945 Teléfono: (86-769) 38937518 service@soar-cert.com Sitio web: http://www.soartestlab.com

Machine Translated by Google

Informe de prueba Número: S241224070007-2 Fecha: 31 de diciembre de 2024 Página 10 de 16

Sección 8 - Controles de exposición, protección personal

Punto 8: Controles de exposición y medidas de protección personal

Concentración máxima admisible: Aún no existe una norma que lo defina.

Concentración máxima permitida: No se ha establecido ninguna norma.

Método de monitoreo: EN 14042 Guía sobre procedimientos para evaluar la exposición a sustancias químicas o biológicas agentes en el aire del lugar de trabajo

Método de monitorización: EN 14042 Procedimientos orientativos para la evaluación de la exposición a agentes químicos o biológicos en el lugar de trabajo.

Control de ingeniería: ¡Evite la propagación del polvo! Se recomienda separar los espacios de trabajo de los demás espacios de trabajo. Operación cerrada para evitar fugas. Mejorar la ventilación. Instalar dispositivo de alarma automático y Instalaciones de ventilación de emergencia. Establecer canales de evacuación de emergencia y áreas de drenaje necesarias. Establecer Línea de advertencia de área roja, marca de advertencia y descripción de advertencia en chino, y sistema de alarma de comunicación configurado. Se dispone de duchas de seguridad y lavaojos.

Controles de ingeniería: ¡Evite la dispersión de polvo! El área de trabajo debe estar separada de otras áreas de trabajo. Opere en un sistema cerrado para evitar fugas. Mejore la ventilación. Instale alarmas automáticas.

Se deben proporcionar equipos e instalaciones de ventilación de emergencia. Se deben habilitar rutas de evacuación de emergencia y zonas de aliviadero necesarias. Se deben exhibir líneas de advertencia de zona roja, señales de advertencia e instrucciones de advertencia en chino.

Equipado con un sistema de alarma y comunicación. Dispone de duchas de seguridad y estaciones de lavado de ojos.

Protección respiratoria: Cuando la concentración en el aire exceda el estándar, use una máscara de gas con filtro (media En caso de rescate o evacuación de emergencia, debe usar un equipo de respiración autónoma. Protección respiratoria: Cuando la concentración en el aire supere el límite permitido, use una mascarilla filtrante (media máscara). En caso de rescate o evacuación de emergencia, debe usar una mascarilla de aire autónoma. Respirador.

Protección ocular : Use gafas de seguridad protectoras contra productos químicos.

Protección corporal: Use un traje antiséptico de penetración.

Protección corporal: Use ropa protectora contra sustancias tóxicas.

Protección de las manos : Use guantes de goma resistentes al aceite.

Otras protecciones: No fumar en el lugar de trabajo. Mantener buenos hábitos de Higiene. Se dispone de duchas y lavaojos. Otras precauciones: Está prohibido fumar en el lugar de trabajo. Mantenga buenas prácticas de higiene. Se proporcionan duchas y lavaojos.

Nota: Este informe de prueba no será válido si no está sellado con el sello especial para pruebas. Solo se responsabiliza de las muestras probadas; no será válido si se modifica, se añaden o se eliminan datos. El informe de prueba no puede reproducirse, salvo en su totalidad, sin la autorización previa por escrito de la empresa. Cualquier alteración, falsificación o modificación no autorizada del contenido o la apariencia de este informe es ilegal y los infractores podrán ser procesados con todo el rigor de la ley. Si tiene alguna objeción al contenido del informe de prueba, le rogamos que la comunique en un plazo de 15 días.

Nombre del laboratorio: Soar Testing Certification (GuangDong) Co., Ltd. Dirección: Sala 1093, No.12, Este de la Avenida Houjie, Houjie, Dongguan, Guangdong, China Correo electrónico: Código postal: 523945 Teléfono: (86-769) 38937518 service@soar-cert.com Sitio web: http://www.soartestlab.com

Machine Translated by Google

Informe de prueba Número: S241224070007-2 Fecha: 31 de diciembre de 2024 Página 11 de 16

Sección 9 - Propiedades físicas y químicas

Punto 9: Propiedades físicas y químicas

Aspecto: Líquido

Aspecto: Líquido

Color: Multicolor

Colores: Varios colores

Olor: Olor débil

Olor: Ligero olor

pH: 6-7

pH: 6-7

Punto/intervalo de ebullición: No hay datos disponibles.

Punto/intervalo de fusión: No hay datos disponibles.

Punto de inflamación: 130

Punto de inflamación: 130

Densidad: 1,3 g/cm³

Límites superiores de inflamabilidad (explosividad) en el aire - Límite inferior (vol%) - UEL: No hay datos disponibles.

Presión de vapor: No hay datos disponibles.

Solubilidad en agua: Insoluble en agua

Solubilidad en agua: Insoluble en agua

Coeficiente de reparto (n-octanol/agua): No hay datos disponibles.

Viscosidad: No hay datos disponibles.

Densidad de vapor : 0,9 g/cm³

Tasa de evaporación : No hay datos disponibles.

Temperatura de ignición : No hay datos disponibles.

Propiedades químicas: Preparación

Propiedades químicas: formulación

Nota: Este informe de prueba no será válido si no está sellado con el sello especial para pruebas. Solo se responsabiliza de las muestras probadas; no será válido si se modifica, se añaden o se eliminan datos. El informe de prueba no puede reproducirse, salvo en su totalidad, sin la autorización previa por escrito de la empresa. Cualquier alteración, falsificación o modificación no autorizada del contenido o la apariencia de este informe es ilegal y los infractores podrán ser procesados con todo el rigor de la ley. Si tiene alguna objeción al contenido del informe de prueba, le rogamos que la comunique en un plazo de 15 días.

Nombre del laboratorio: Soar Testing Certification (GuangDong) Co., Ltd. Dirección: Sala 1093, No.12, Este de la Avenida Houjie, Houjie, Dongguan, Guangdong, China Correo electrónico: service@soar-cert.com Sitio web: http://www.soartestlab.com
Código postal: 523945 Teléfono: (86-769) 38937518

Machine Translated by Google

Informe de prueba Número: S241224070007-2 Fecha: 31 de diciembre de 2024 Página 12 de 16

Sección 10 - Estabilidad y reactividad

Elemento 10: Estabilidad y reactividad

Estabilidad: Estable en condiciones normales de temperatura y presión.

Sustancias incompatibles : Oxidantes fuertes, ácidos fuertes.

Condiciones a evitar: Descarga electrostática, calor, humedad, etc.

Polimerización peligrosa: Ninguna.

Productos de descomposición peligrosos: En condiciones normales de almacenamiento y uso, se producen productos de descomposición peligrosos.

No se deben producir productos. Productos de descomposición:

En condiciones normales, no se producirán productos de descomposición ni otras sustancias irritantes.

Sección 11 - Información toxicológica

Punto 11: Información toxicológica

Toxicidad aguda: No hay datos disponibles.

Toxicidad subaguda y crónica: No hay datos disponibles.

Irritación: No hay datos disponibles.

Irritación: No hay datos disponibles.

Sensibilización: No hay datos disponibles.

Alergenicidad: No hay datos disponibles.

Mutagenicidad: No hay datos disponibles.

Carcinogenicidad: No hay datos disponibles.

Otros: No hay datos disponibles.

Otros: No hay información disponible.

Nota: Este informe de prueba no será válido si no está sellado con el sello especial para pruebas. Solo se responsabiliza de las muestras probadas; no será válido si se modifica, se añaden o se eliminan datos. El informe de prueba no puede reproducirse, salvo en su totalidad, sin la autorización previa por escrito de la empresa. Cualquier alteración, falsificación o modificación no autorizada del contenido o la apariencia de este informe es ilegal y los infractores podrán ser procesados con todo el rigor de la ley. Si tiene alguna objeción al contenido del informe de prueba, le rogamos que la comunique en un plazo de 15 días.

Nombre del laboratorio: Soar Testing Certification (GuangDong) Co., Ltd. Dirección: Sala 1093, No.12, Este de la Avenida Houjie, Houjie, Dongguan, Guangdong, China Correo electrónico: Código postal: 523945 Teléfono: (86-769) 38937518 service@soar-cert.com Sitio web: http://www.soartestlab.com

Machine Translated by Google

Informe de prueba Número: S241224070007-2 Fecha: 31 de diciembre de 2024 Página 13 de 16

Sección 12 - Información ecológica

Elemento 12: Información ecológica

Ecotoxicidad: No hay datos disponibles.

Biodegradable: No hay datos disponibles.

No biodegradable: No hay datos disponibles.

Bioconcentración o acumulación biológica: No hay datos disponibles.

Otros efectos nocivos: No hay datos disponibles.

Otros efectos adversos: No hay datos disponibles.

Sección 13 - Consideraciones sobre la disposición final

Artículo 13: Eliminación de residuos

Naturaleza de los residuos: La muestra no se considera residuo peligroso, según lo define el Reglamento (CE) nº. 1272/2008.

Características del residuo: Esta muestra no se considera residuo peligroso, según la definición del Reglamento (CE) n.º 1272/2008.

Métodos de eliminación de residuos : Consulte la normativa nacional o local antes de manipularlos.

Atención abandonada: Evite contaminar el medio ambiente. Evite que los desechos entren en las alcantarillas, aguas superficiales y

Aguas subterráneas.

Precauciones para su eliminación: Evitar la contaminación ambiental. Impedir que los residuos lleguen a las alcantarillas, aguas superficiales y aguas subterráneas.

Nota: Este informe de prueba no será válido si no está sellado con el sello especial para pruebas. Solo se responsabiliza de las muestras probadas; no será válido si se modifica, se añaden o se eliminan datos. El informe de prueba no puede reproducirse, salvo en su totalidad, sin la autorización previa por escrito de la empresa. Cualquier alteración, falsificación o modificación no autorizada del contenido o la apariencia de este informe es ilegal y los infractores podrán ser procesados con todo el rigor de la ley. Si tiene alguna objeción al contenido del informe de prueba, le rogamos que la comunique en un plazo de 15 días.

Nombre del laboratorio: Soar Testing Certification (GuangDong) Co., Ltd. Dirección: Sala 1093, No.12, Este de la Avenida Houjie, Houjie, Dongguan, Guangdong, China Correo electrónico: service@soar-cert.com Sitio web: http://www.soartestlab.com
Código postal: 523945 Teléfono: (86-769) 38937518

Machine Translated by Google

Sección 14 - Información sobre el transporte

	Transporte terrestre (ADR/RID)	Transporte marítimo (IMDG)	Transporte aéreo (OACI/IATA)
Número ONU:	No aplicable	No aplicable	No aplicable
Número ONU :			
Clase de peligro para el transporte :	No aplicable	No aplicable	No aplicable
Grupo de embalaje:	No aplicable	No aplicable	No aplicable
Categoría de embalaje			
contaminante marino	No	No	No
Precauciones especiales para los usuarios:	No es necesario	No es necesario	No es necesario
Transporte a granel según el Convenio MARPOL.	No es necesario	No es necesario	No es necesario
Transporte a granel de conformidad con el Anexo II del Convenio 73/78 contra la contaminación y el Código IBC :			

Método de envasado: No hay datos disponibles

Medios de transporte: aéreo , marítimo, ferroviario, por carretera.

Precauciones de transporte: Examine si el embalaje de los contenedores está intacto antes del transporte. No debe haber fugas, colapsos, precipitaciones ni daños durante el transporte. No coloque la mercancía junto con oxidantes ni ácidos fuertes. El vehículo de transporte y el barco deben estar limpios y esterilizados; de lo contrario, no está permitido el montaje de los artículos. Durante el transporte, el vehículo debe protegerse de la exposición a la intemperie, la lluvia y las altas temperaturas.
En caso de escalas, el vehículo debe mantenerse alejado de fuentes de fuego y calor. Cuando se transporte por mar, el lugar de montaje debe mantenerse alejado de los dormitorios y la cocina, y aislado de la sala de máquinas, la fuente de alimentación y el fuego. fuente.

Precauciones de transporte: Antes del transporte, verifique que los envases estén intactos y sellados. Durante el transporte, asegúrese de que los envases no presenten fugas, se deformen, se caigan o se dañen. Está estrictamente prohibido mezclar o transportar con oxidantes, productos químicos alimentarios, etc. Los vehículos y embarcaciones de transporte deben limpiarse y desinfectarse minuciosamente; de lo contrario, no se podrá transportar ningún otro artículo. Los vehículos deben protegerse de la lluvia y las altas temperaturas durante el transporte. Al detenerse en ruta, los vehículos deben mantenerse alejados de llamas abiertas y fuentes de calor intenso. Cuando se transporte por mar, el lugar de carga debe estar lejos de dormitorios y cocinas, y aislado de la sala de máquinas, fuentes de energía y fuentes de fuego.

Nota: Este informe de ensayo no será válido si no lleva el sello especial para ensayos. La responsabilidad recae únicamente en las muestras analizadas; cualquier modificación, adición o eliminación de datos invalida el informe. Este informe de ensayo no puede reproducirse, salvo en su totalidad, sin la autorización previa por escrito de la empresa. Cualquier alteración, falsificación o modificación no autorizada del contenido o la apariencia de este informe constituye un delito y los infractores podrán ser procesados con todo el rigor de la ley. Si tiene alguna objeción al contenido del informe de ensayo, le rogamos que la comunique en un plazo de 15 días.

Machine Translated by Google

Informe de prueba Número: S241224070007-2 Fecha: 31 de diciembre de 2024 Página 15 de 16

Sección 15 - Información reglamentaria

Punto 15: Información reglamentaria

Información reglamentaria: Ficha de datos de seguridad ISO 11014-2009 para productos químicos - Contenido y orden de las secciones.

Reglamento (CE) n.º 1272/2008, relativo a la clasificación, el etiquetado y el envasado de sustancias y mezclas.

Sección 16 - Información adicional

Punto 16: Otra información

Según nuestro leal saber y entender, la información contenida en este documento es precisa. Sin embargo, ni el mencionado anteriormente

Ni el proveedor ni ninguna de sus subsidiarias asumen responsabilidad alguna por la exactitud o integridad de la información.

Información contenida en el presente documento.

La determinación final de la idoneidad de cualquier material es responsabilidad exclusiva del usuario. Todos los materiales pueden presentar

peligros desconocidos y deben usarse con precaución. Aunque aquí se describen ciertos peligros, no podemos

Garantizamos que estos son los únicos riesgos existentes. La información

anterior se basa en la exactitud de los datos; sin embargo, no asumimos ninguna responsabilidad por su aplicación o modificación en circunstancias ajenas a nuestro control.

Sin responsabilidad alguna. Esta información se configura si el destinatario determina el propósito específico para el que se destina el material.

Nota: El informe de evaluación se basa en datos del sitio web oficial e información de suministro del cliente, solo para

Este informe de evaluación se utiliza únicamente como referencia para investigación de mercado, docencia, control de calidad interno, desarrollo de productos y otros fines. Nota: Este informe se basa en datos del sitio web oficial e información proporcionada por el cliente y está destinado exclusivamente a investigación de mercado, docencia, control de calidad interno, desarrollo de productos y otros fines.

referencia.

Nota: Este informe de prueba no será válido si no está sellado con el sello especial para pruebas. Solo se responsabiliza de las muestras probadas; no será válido si se modifica, se añaden o se eliminan datos.
El informe de prueba no puede reproducirse, salvo en su totalidad, sin la autorización previa por escrito de la empresa. Cualquier alteración, falsificación o modificación no autorizada del contenido o la apariencia de este informe es ilegal y los infractores podrán ser procesados con todo el rigor de la ley. Si tiene alguna objeción al contenido del informe de prueba, le rogamos que la comunique en un plazo de 15 días.

Nombre del laboratorio: Soar Testing Certification (GuangDong) Co., Ltd. Dirección: Sala 1093, No.12, Este de la Avenida Houjie, Houjie, Dongguan, Guangdong, China Correo electrónico:
Código postal: 523945 Teléfono: (86-769) 38937518 service@soar-cert.com Sitio web: http://www.soartestlab.com

Machine Translated by Google

Informe de prueba Número: S241224070007-2 Fecha: 31 de diciembre de 2024 Página 16 de 16

Foto de la muestra:

Foto de muestra:

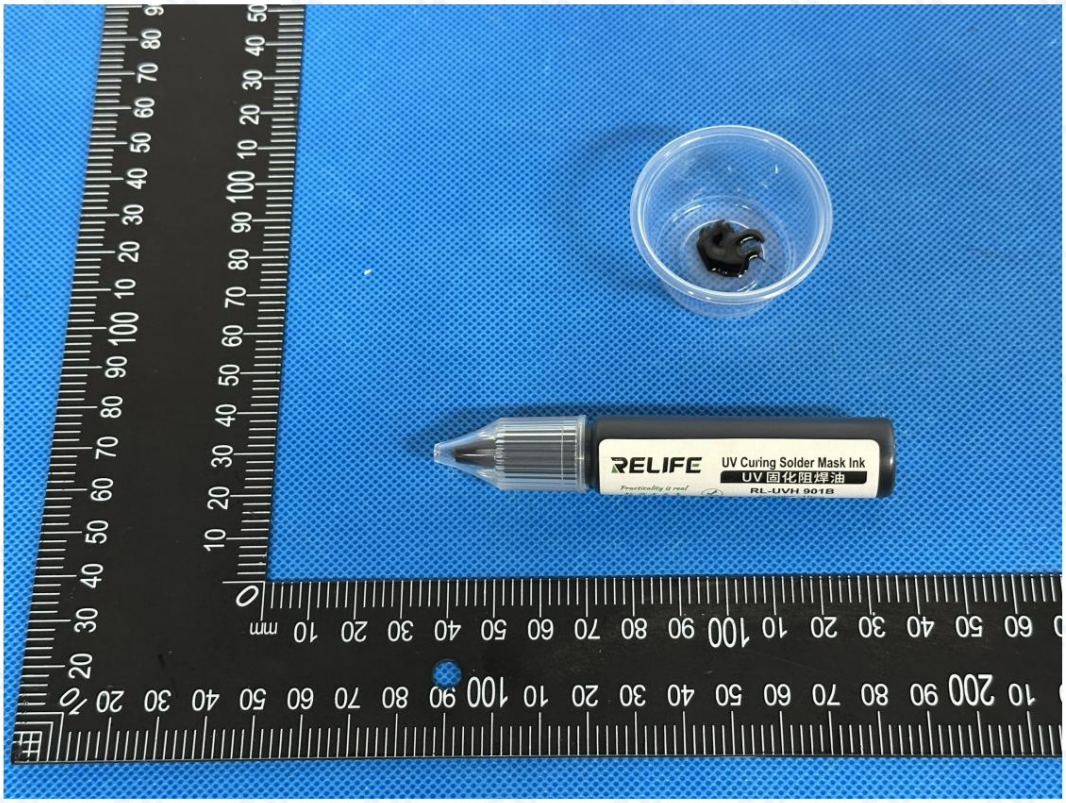

Esta fotografía debe utilizarse únicamente con el informe SOAR original.

*** Fin del informe ***

*** Fin del informe ***

Nota: Este informe de prueba no será válido si no está sellado con el sello especial para pruebas. Solo se responsabiliza de las muestras probadas; no será válido si se modifica, se añaden o se eliminan datos. El informe de prueba no puede reproducirse, salvo en su totalidad, sin la autorización previa por escrito de la empresa. Cualquier alteración, falsificación o modificación no autorizada del contenido o la apariencia de este informe es ilegal y los infractores podrán ser procesados con todo el rigor de la ley. Si tiene alguna objeción al contenido del informe de prueba, le rogamos que la comunique en un plazo de 15 días.

Nombre del laboratorio: Soar Testing Certification (GuangDong) Co., Ltd. Dirección: Sala 1093, No.12, Este de la Avenida Houjie, Houjie, Dongguan, Guangdong, China Correo electrónico: Código postal: 523945 Teléfono: (86-769) 38937518 service@soar-cert.com Sitio web: http://www.soartestlab.com

Machine Translated by Google

Testrapport Nummer: S241224070007-2 Datum: 31 december 2024 Sida 1 av 16

Säkerhetsdatablad

Säkerhetsdatablad

Provnamn: Flux

Exempelnamn: Lödmotstånd

Testad modell: RL-UVH901B

Huvudtestmodell: RL-UVH901B

Ytterligare modeller: RL-UVH900, RL-UVH900B, RL-UVH900, RL-UVH900Y, RL-UVH900W RL-UVH900BL, RL-UVH901B, RL-UVH901G, RL-UVH901R, RL-UVH901Y, RL-UVH901W, RL-UVH901BL RL-UVH902, RL-UVH902G, RL-UVH902B, RL-UVH902Y, RL-UVH902R, RL-UVH902BL, RL-UVH903 RL-UVH903G, RL-UVH903B, RL-UVH903Y, RL-UVH903R, RL-UVH903BL, RL-UVH904, RL-UVH904G RL-UVH904B, RL-UVH904Y, RL-UVH904R, RL-UVH904BL, RL-UVH905, RL-UVH905G, RL-UVH905B RL-UVH905Y, RL-UVH905R, RL-UVH905BL, RL-UVH906, RL-UVH906G, RL-UVH906B, RL-UVH906Y RL-UVH906R, RL-UVH906BL, RL-UVH907, RL-UVH907G, RL-UVH907B, RL-UVH907Y, RL-UVH907R RL-UVH907BL, RL-UVH908, RL-UVH908G, RL-UVH908B, RL-UVH908Y, RL-UVH908R, RL-UVH908BL

Kund: Guangzhou Sunshine Electronics Technology Co., Ltd.

Kundnamn: Guangzhou Xinxun Electronic Technology Co., Ltd.

Kundadress: 16:e våningen, nr 9 Baihesha Road, Liwan-distriktet, Guangzhou

Kundadress: 16:e våningen, nr 9 Baihesha Road, Liwan-distriktet, Guangzhou

Certifiering för svävande testning (GuangDong) Co., Ltd.

SKRIVEN AV	RECENSURERAD AV	GODKÄND AV
Zooey Zhang	Kira Fu	Eric Wu, Frank Wu
Zooey Zhang	Kira Fu	Eric Wu, Frank Wu
		Godkänd undertecknare

Obs: Denna testrapport är ogiltig om den inte är stämplad med den särskilda förseglingen för testning. Ansvarar endast för de testade proverna, ogiltig om den skrivs om, läggs till eller tas bort. Testrapporten får inte reproduceras, förutom i sin helhet, utan föregående skriftligt tillstånd från företaget. All obehörig ändring, förfalskning eller ändring av innehållet eller utseendet i denna rapport är olaglig och lagöverträdare kan åtalas i den utsträckning lagen tillåter. Eventuella invändningar mot innehållet i testrapporten, vänligen lämna in inom 15 dagar.

Labnamn: Soar Testing Certification (GuangDong) Co., Ltd. **Postnummer:** 523945 Tel: (86-769) 38937518 **Adress:** Rum 1093, No.12, East of Houjie Avenue, Houjie, Dongguan, Guangdong, Kina **E-post:** service@soar-cert.com Hemsida: http://www.soartestlab.com

Machine Translated by Google

Säkerhetsdatablad (MSD)

Avsnitt 1 - Identifiering av kemisk produkt och företag

Första punkten: Kemiskt namn och tillverkarinformation

Provnamn: Flux

Testad modell: RL-UVH901B

Huvudtestmodell: RL-UVH901B

Ytterligare modeller: RL-UVH900, RL-UVH900B, RL-UVH900, RL-UVH900Y, RL-UVH900W RL-UVH900BL, RL-UVH901B, RL-UVH901G, RL-UVH901R, RL-UVH901Y, RL-UVH901W, RL-UVH901BL RL-UVH902, RL-UVH902G, RL-UVH902B, RL-UVH902Y, RL-UVH902R, RL-UVH902BL, RL-UVH903 RL-UVH903G, RL-UVH903B, RL-UVH903Y, RL-UVH903R, RL-UVH903BL, RL-UVH904, RL-UVH904G RL-UVH904B, RL-UVH904Y, RL-UVH904R, RL-UVH904BL, RL-UVH905, RL-UVH905G, RL-UVH905B RL-UVH905Y, RL-UVH905R, RL-UVH905BL, RL-UVH906, RL-UVH906G, RL-UVH906B, RL-UVH906Y RL-UVH906R, RL-UVH906BL, RL-UVH907, RL-UVH907G, RL-UVH907B, RL-UVH907Y, RL-UVH907R RL-UVH907BL, RL-UVH908, RL-UVH908G, RL-UVH908B, RL-UVH908Y, RL-UVH908R, RL-UVH908BL **Varumärke:** Quick, Sunshine , RELIFE Kund : Guangzhou Sunshine Electronics Technology Co., Ltd.

Kundadress: 16:e våningen, nr 9 Baihesha Road, Liwan-distriktet, Guangzhou

Tillverkare: Foshan Xinheng Technology Co., Ltd. **Adress: 5:e** våningen, byggnad 3, Liandong Intelligent Manufacturing Park, nr 105, Shilong North

Tillverkarens adress: 5:e våningen, byggnad 3, Liandong Intelligent Manufacturing Park, nr 105 Shilong North Road, Guicheng Street, Nanhai-distriktet, Foshan City

Kontaktperson: Lin Jihua

Tel: +86 135 3898 6190

Mobil: +86 135 3898 6190 E-post: Sunshine01@exinxun.com

Obs: Denna testrapport är ogiltig om den inte är stämplad med den särskilda sigillen för testning. Ansvarar endast för de testade proverna, ogiltig om den skrivs om, läggs till eller tas bort. Denna testrapport får inte reproduceras, annat än i sin helhet, utan föregående skriftligt tillstånd från företaget. All obehörig ändring, förfalskning eller ändring av innehållet eller utseendet i denna rapport är olaglig och lagöverträdare kan åtalas i den utsträckning lagen tillåter. Eventuella invändningar mot innehållet i testrapporten, vänligen lämna in inom 15 dagar.

Machine Translated by Google

Testrapport Nummer: S241224070007-2 Datum: 31 december 2024 Sida 3 av 16

Avsnitt 2 - Identifiering av faror

Andra punkten: Riskinformation

Dödlighetsgrad: I enlighet med förordning (EG) nr 1272/2008 är urvalet inte uppdelat i farliga artikel.

Riskklassificering: Enligt direktiv (EG) nr 1272/2008 klassificeras detta prov inte som ett farligt material.

Invasionsväg:

Intrångsväg:

Hudkontakt: Kan irritera huden

Hudkontakt: Kan irritera huden.

Ögonkontakt : Kan irritera ögonen.

Inandning: Att inandas dess ånga är skadligt.

Förtäring: Förtäring kan orsaka magbesvär .

Hälsorisker: Kan irritera hud och ögon. Att andas in dess ånga är skadligt. Det kan orsaka fysisk obehag om vi svalde.

Hälsorisker: Kan irritera hud och ögon. Inandning av dess ångor är skadligt. Förtäring kan orsaka obehag.

Miljöfaror: Släpp inte ut material i omgivningen om det inte är tillåtet av

Myndigheter.

Miljöfaror: Släpp inte ut material i omgivningen utan myndigheters tillstånd.

Risk för brännskador och sprängskador: Provet är inte brännbart.

Obs: Denna testrapport är ogiltig om den inte är stämplad med den särskilda förseglingen för testning. Ansvarar endast för de testade proverna, ogiltig om den skrivs om, läggs till eller tas bort. Testrapporten får inte reproduceras, förutom i sin helhet, utan föregående skriftligt tillstånd från företaget. All obehörig ändring, förfalskning eller ändring av innehållet eller utseendet i denna rapport är olaglig och lagöverträdare kan åtalas i den utsträckning lagen tillåter. Eventuella invändningar mot innehållet i testrapporten, vänligen lämna in inom 15 dagar.

Labnamn: Soar Testing Certification (GuangDong) Co., Ltd. **Adress:** Rum 1093, No.12, East of Houjie Avenue, Houjie, Dongguan, Guangdong, Kina **E-post:** service@soar-cert.com Hemsida: http://www.soartestlab.com
Postnummer: 523945 Tel: (86-769) 38937518

Machine Translated by Google

Testrapport Nummer: S241224070007-2 Datum: 31 december 2024 Sida 4 av 16

Avsnitt 3 – Sammansättning/Information om ingrediens

Tredje punkten: Sammansättningsinformation

Renÿ Tillsatsmedelÿ

Ren ÿ Blandning ÿ

Sammansättning:

Kemisk sammansättning:

Kemiskt namn Kemiskt namn	**CAS-nr.** Begäran om kemiska sammanfattningar (Number of Chemical Abstracts)	**Sammansättning (i viktprocent)** Ingrediensens viktprocent
Epoxihartser Epoxiharts Frätande/irriterande på huden, kategori 2, H315 Hudfrätning/irritation kategori 2, H315 Hudsensibilisering, kategori 1, H317 Hudallergen kategori 1, H317 Allvarlig ögonskada / ögonirritation kategori 2, H319 Allvarlig ögonskada/ögonirritation kategori 2, H319 Farligt för vattenmiljön - kronisk kategori 2, H411 Faror för vattenmiljön – Långtidsrisk kategori 2, H411	61788-97-4	32 %
Trimetylolpropanetoxylattriakrylat Etoxylerad trimetylolpropantriakrylat Hudsensibilisering, kategori 1, H317 Hudallergen kategori 1, H317 Allvarlig ögonskada/ögonirritation Kategori 2, H319 Allvarlig ögonskada/ögonirritation kategori 2, H319	28961-43-5	16 %
2-hydroxietylmetakrylat Hydroxietylmetakrylat Frätande/irriterande på huden, kategori 2, H315 Hudfrätning/irritation kategori 2, H315 Allvarlig ögonskada / ögonirritation kategori 2, H319 Allvarlig ögonskada/ögonirritation kategori 2, H319 Hudsensibilisering, kategori 1, H317 Hudallergen kategori 1, H317	868-77-9	13 %

Obs: Denna testrapport är ogiltig om den inte är stämplad med den särskilda förseglingen för testning. Ansvarar endast för de testade proverna, ogiltig om den skrivs om, läggs till och tas bort. Testrapporten får inte reproduceras, förutom i sin helhet, utan föregående skriftligt tillstånd från företaget. All obehörig ändring, förfalskning eller ändring av innehållet eller utseendet i denna rapport är olaglig och lagöverträdare kan åtalas i den utsträckning lagen tillåter. Eventuella invändningar mot innehållet i testrapporten, vänligen lämna in inom 15 dagar.

Labnamn: Soar Testing Certification (GuangDong) Co., Ltd. **Adress:** Rum 1093, No.12, East of Houjie Avenue, Houjie, Dongguan, Guangdong, Kina **E-post:** service@soar-cert.com Hemsida: http://www.soartestlab.com
Postnummer: 523945 Tel: (86-769) 38937518

Machine Translated by Google

Testrapport Nummer: S241224070007-2 Datum: 31 december 2024 Sida 5 av 16

2-etylantrakinon 2-etylantrakinon Cancerframkallande egenskaper, kategori 1B, H350 Cancerframkallande kategori 1B, H350 Specifik organtoxicitet – upprepad, kategori 2, H373 Specifik organtoxicitet upprepad exponering kategori 2, H373 Farligt för vattenmiljön - akut kategori 1, H400 Fara för vattenmiljön – Akut fara kategori 1, H400 Farligt för vattenmiljön - kronisk kategori 1, H410 Faror för vattenmiljöer – Långtidsrisk kategori 1, H410	84-51-5	4%
fenylbis(2,4,6-trimetylbensoyl)-fosfinoxid Fenylenol bis(2,4,6-trimetylbensoyl)fosfinoxid Hudsensibilisering, kategori 1, H317 Hudallergen kategori 1, H317 Farligt för vattenmiljön - kronisk kategori 4, H413 Faror för vattenmiljöer – Långtidsrisk kategori 4, H413	162881-26-7	1%
Ftalocyaningrön G Ftalocyaningrön	1328-53-6	2%
Talk talk	14807-96-6	32 %

Obs: Denna testrapport är ogiltig om den inte är stämplad med den särskilda förseglingen för testning. Ansvarar endast för de testade proverna, ogiltig om den skrivs om, läggs till och tas bort.
Testrapporten får inte reproduceras, förutom i sin helhet, utan föregående skriftligt tillstånd från företaget. All obehörig ändring, förfalskning eller ändring av innehållet eller utseendet i denna rapport är olaglig och lagöverträdare kan åtalas i den utsträckning lagen tillåter. Eventuella invändningar mot innehållet i testrapporten, vänligen lämna in inom 15 dagar.

Labnamn: Soar Testing Certification (GuangDong) Co., Ltd. **Adress:** Rum 1093, No.12, East of Houjie Avenue, Houjie, Dongguan, Guangdong, Kina **E-post:** service@soar-cert.com Hemsida: http://www.soartestlab.com
Postnummer: 523945 Tel: (86-769) 38937518

Machine Translated by Google

Testrapport Nummer: S241224070007-2 Datum: 31 december 2024 Sida 6 av 16

Avsnitt 4 - Första hjälpen-åtgärder

Fjärde punkten: Första hjälpen-åtgärder

Hudkontakt: Ta av nedstänkta kläder och skölj huden noggrant med rinnande vatten eller tvålvatten. Sök läkarvård.

Hudkontakt: Ta av nedstänkta kläder och tvätta huden noggrant med tvål och vatten. Sök läkarvård.

Ögonkontakt: Lyft övre och nedre ögonlocken (ta ut kontaktlinser om möjligt), skölj ögonen med rikligt med vatten vatten eller saltvatten. Sök läkarhjälp.

Ögonkontakt: Lyft ögonlocken (ta ur kontaktlinser om möjligt) och skölj med rinnande vatten eller saltlösning. Sök läkarvård.

Inandning: Vid exponering för ångor från överhettning, flytta omedelbart till frisk luft. Håll andningsvägarna öppna. Smidig. Använd syrgas om tillgängligt. Sök läkarvård.

Inandning: Flytta omedelbart till frisk luft. Håll luftvägarna öppna. Om andningen är svår, ge syrgas. Sök läkarvård.

Förtäring: Skölj munnen. Framkalla inte kräkning. Sök läkarhjälp.

Obs: Denna testrapport är ogiltig om den inte är stämplad med den särskilda förseglingen för testning. Ansvarar endast för de testade proverna, ogiltig om den skrivs om, läggs till och tas bort. Testrapporten får inte reproduceras, förutom i sin helhet, utan föregående skriftligt tillstånd från företaget. All obehörig ändring, förfalskning eller ändring av innehållet eller utseendet i denna rapport är olaglig och lagöverträdare kan åtalas i den utsträckning lagen tillåter. Eventuella invändningar mot innehållet i testrapporten, vänligen lämna in inom 15 dagar.

Labnamn: Soar Testing Certification (GuangDong) Co., Ltd. **Adress:** Rum 1093, No.12, East of Houjie Avenue, Houjie, Dongguan, Guangdong, Kina **E-post:** service@soar-cert.com Hemsida: http://www.soartestlab.com
Postnummer: 523945 Tel: (86-769) 38937518

Machine Translated by Google

Testrapport Nummer: S241224070007-2 Datum: 31 december 2024 Sida 7 av 16

Avsnitt 5 - Brandbekämpningsåtgärder

Femte punkten: Brandförebyggande åtgärder

Farliga egenskaper : Inga speciella förbrännings- eller explosionsegenskaper.

Farliga förbränningsprodukter: Nedbrytningsprodukt okänd

Farliga förbränningsprodukter: Okända nedbrytningsprodukter.

Brandbekämpningsmetod och -medel: Personalen måste bära filtermask (helmask) eller isolerad andningsapparat.

Personalen måste bära kläder som kan skydda mot eld och giftig gas. Släck elden i motvind.

riktning. Flytta behållaren till det öppna utrymmet så snart som möjligt. Spraya vatten på behållarna i

eldstaden för att hålla dem svala tills de är slutsläckta. Om behållaren i elden har missfärgats eller ger ifrån sig ett ljud

Säkerhetstryckavlastningsanordningen måste omedelbart evakueras. Medium: disigt vatten, skum, pulver, CO2, sandig lera. Släckningsmetoder och

släckmedel:

Brandmän måste bära heltäckande andningsskydd eller sluten andningsapparat och brandsäkra och kemikaliebeständiga helkroppskläder, samt släcka branden från vinden.

Brand. Flytta behållare från brandområdet till ett öppet utrymme om möjligt. Spraya vatten för att hålla behållarna i brandområdet svala tills branden är släckt. Om behållare i branden har ändrat färg eller har spillts ut, vidta lämpliga åtgärder.

Om ett ljud hörs från tryckavlastningsanordningen, evakuera omedelbart. Släckmedel: vattenspray, skum, pulver, koldioxid, sand.

Obs: Denna testrapport är ogiltig om den inte är stämplad med den särskilda förseglingen för testning. Ansvarar endast för de testade proverna, ogiltig om den skrivs om, läggs till och tas bort.
Testrapporten får inte reproduceras, förutom i sin helhet, utan föregående skriftligt tillstånd från företaget. All obehörig ändring, förfalskning eller ändring av innehållet eller utseendet i denna rapport är olaglig och lagöverträdare kan åtalas i den utsträckning lagen tillåter. Eventuella invändningar mot innehållet i testrapporten, vänligen lämna in inom 15 dagar.

Labnamn: Soar Testing Certification (GuangDong) Co., Ltd. **Adress:** Rum 1093, No.12, East of Houjie Avenue, Houjie, Dongguan, Guangdong, Kina **E-post:** service@soar-cert.com Hemsida: http://www.soartestlab.com
Postnummer: 523945 Tel: (86-769) 38937518

Machine Translated by Google

Testrapport Nummer: S241224070007-2 Datum: 31 december 2024 Sida 8 av 16

Avsnitt 6 – Åtgärder vid oavsiktliga utsläpp

Punkt 6: Akuta åtgärder vid läckor

Skyddsåtgärder, skyddsutrustning och nödhanteringsrutiner för operatörer: Det är

rekommenderas att räddningspersonal bär luftburna andningsapparater, antistatiska kläder och gummistövlar

oljebeständiga handskar. Rör inte vid eller korsa spill. All utrustning som används under drift ska vara jordad.

Avlägsna läckagekällan så mycket som möjligt. Eliminera alla antändningskällor.

Avgränsa varningszonen enligt det berörda området för vätskeflöde, ånga eller dammdiffusion, och evakuera

Irrelevant personal bör hållas borta från sidvind eller motvind till säkerhetszonen. Arbetstagarnas

skyddsåtgärder, utrustning och räddningsinsatser: Det rekommenderas att räddningspersonal bär sluten andningsapparat, antistatiska kläder och oljebeständiga gummihandskar.

Täck över. Rör eller korsa inte det läckta materialet. All utrustning som används under arbetet ska vara jordad. Isolera läckkällan om möjligt. Eliminera alla antändningskällor.

En varningszon upprättas baserat på det område som påverkas av vätskeflöde, ång- eller dammdiffusion, och oberoende personal evakueras till en säker zon från sidvind eller motvind.

Miljöskyddsåtgärder: begränsa läckor för att undvika att förorena miljön. Förhindra spill från

Innesluta det läckta materialet i avlopp, ytvatten och grundvatten.

Miljöskyddsåtgärder: Inneslut det läckta materialet för att förhindra miljöförorening. Förhindra att det läckta materialet kommer in i avlopp, ytvatten och grundvatten.

Metoder för inneslutning och borttagning av läckande kemikalier och avfallshanteringsmaterial som använts:

Inneslutnings- och saneringsmetoder för spillda kemikalier och de avfallshanteringsmaterial som använts:

Vid litet läckage: Samla upp den läckande vätskan i en förslutbar behållare så mycket som möjligt. Absorbera med

Vid små spill: Samla upp den spillda vätskan i en förslutbar behållare om möjligt. Absorbera med sand, aktivt kol eller annat inert material och

överför till en säker plats. Spola inte ner i avloppet.

Spola inte ner i avloppet.

Stort läckage: bygg en vall eller gräv en grop för att fånga upp det. Täta dräneringsröret. Täck med skum för att förhindra läckage.

avdunstning. Överför till en tankbil eller en särskild uppsamlare med en explosionssäker pump för återvinning eller transport

Till en avfallsdeponi. Stort spill: Bygg

vallar eller gräv gropar för att innesluta spillet. Täta dräneringsrör. Täck med skum för att förhindra avdunstning. Överför till tankbilar eller specialbehållare med explosionssäkra pumpar.

Återvinn eller transportera till en avfallsanläggning för omhändertagande.

Obs: Denna testrapport är ogiltig om den inte är stämplad med den särskilda förseglingen för testning. Ansvarar endast för de testade proverna, ogiltig om den skrivs om, läggs till och tas bort.
Testrapporten får inte reproduceras, förutom i sin helhet, utan föregående skriftligt tillstånd från företaget. All obehörig ändring, förfalskning eller ändring av innehållet eller utseendet i denna rapport är olaglig och lagöverträdare kan åtalas i den utsträckning lagen tillåter. Eventuella invändningar mot innehållet i testrapporten, vänligen lämna in inom 15 dagar.

Labnamn: Soar Testing Certification (GuangDong) Co., Ltd. **Adress:** Rum 1093, No.12, East of Houjie Avenue, Houjie, Dongguan, Guangdong, Kina **E-post:** service@soar-cert.com
Postnummer: 523945 Tel: (86-769) 38937518 Hemsida: http://www.soartestlab.com

Machine Translated by Google

Testrapport Nummer: S241224070007-2 Datum: 31 december 2024 Sida 9 av 16

Avsnitt 7 - Hantering och förvaring

Punkt 7: Drift och förvaring

Hantering: Operatörer ska vara specialutbildade och strikt följa driftsprocedurerna. Hantering bör utföras på platser med lokal ventilation eller fullständig ventilation. Undvik kontakt med ögon och hud och undvik inandning av ånga. Personliga skyddsåtgärder se avsnitt 8. Förvaras åtskilt från eld och värme. Rökning förbjuden i arbetsplatsen. Undvik och oxiderande ämnen Kontakt med andra förbjudna föreningar (se avsnitt 10 för förbjudna ämnen). föreningar). Vid hantering bör lätt lastning och lossning göras för att förhindra skador på förpackningen och behållare. Tomma behållare kan innehålla skadliga rester. Tvätta händerna efter användning. Ät eller drick inte i arbetsplatsen. Utrustad med motsvarande variation och kvantitet av brandutrustning och nödutrustning för läckage Behandlingsutrustning.

Försiktighetsåtgärder vid användning: Användare bör vara specialutbildade och strikt följa driftsprocedurerna. Behandling bör utföras i ett område med lokala eller allmänna ventilationsmöjligheter. Utför proceduren på en säker plats. Undvik kontakt med ögon och hud och undvik inandning av ångor. Se del 8 för personliga skyddsåtgärder. Förvaras åtskilt från antändningskällor och värmekällor. Arbetsplatser måste hållas strikt torra. Rökning förbjuden. Undvik kontakt med oförenliga material såsom oxidationsmedel (se del 10 för oförenliga material). Hantera försiktigt för att förhindra skador på förpackning och behållare. Töm. Behållaren kan innehålla farliga rester. Tvätta händerna efter användning och ät eller drick inte på arbetsplatsen. Utrusta arbetsplatsen med lämpliga typer och mängder av brandbekämpningsutrustning och spillbekämpningsanordningar. Förbereda.

Förvaring: Förvara svalt och ventilerat. Förvaras separat från oxidationsmedel och ätbara produkter. kemikalier och bör inte blandas (se avsnitt 10 för förbjudna föreningar). Förvara behållaren förseglad. borta från eld och värme. Använd inte utrustning och verktyg som kan orsaka gnistor. Förvaringsområdet ska vara Utrustad med utrustning för akut läckagehantering och lämpliga inneslutningsmaterial. Förvaringsåtgärder: Förvara svalt och välventilerat. Förvaras åtskilt från oxidationsmedel och livsmedelskemikalier; blanda inte med andra ämnen (se del 10 för inkompatibla material). Förvara behållaren försluten. Förvaras åtskilt från antändnings- och värmekällor. Använd inte utrustning eller verktyg som kan generera gnistor. Förvaringsutrymmet ska vara utrustat med spillhanteringsutrustning och lämpliga inneslutningsanordningar. Material.

Obs: Denna testrapport är ogiltig om den inte är stämplad med den särskilda förseglingen för testning. Ansvarar endast för de testade proverna, ogiltig om den skrivs om, läggs till och tas bort. Testrapporten får inte reproduceras, förutom i sin helhet, utan föregående skriftligt tillstånd från företaget. All obehörig ändring, förfalskning eller ändring av innehållet eller utseendet i denna rapport är olaglig och lagöverträdare kan åtalas i den utsträckning lagen tillåter. Eventuella invändningar mot innehållet i testrapporten, vänligen lämna in inom 15 dagar.

Labnamn: Soar Testing Certification (GuangDong) Co., Ltd. **Adress:** Rum 1093, No.12, East of Houjie Avenue, Houjie, Dongguan, Guangdong, Kina **E-post:** service@soar-cert.com Hemsida: http://www.soartestlab.com
Postnummer: 523945 Tel: (86-769) 38937518

Machine Translated by Google

Testrapport Nummer: S241224070007-2 Datum: 31 december 2024 Sida 10 av 16

Avsnitt 8 - Exponeringskontroll, personligt skydd

Punkt 8: Exponeringskontroll och personliga skyddsåtgärder

Maximal tillåten koncentration: Ingen standard ännu

Maximal tillåten koncentration: Ingen standard har fastställts.

Övervakningsmetod: EN 14042 Vägledning om procedurer för bedömning av exponering för kemiska eller biologiska agenser i arbetsluften

Övervakningsmetod: EN 14042 Riktlinje för bedömning av exponering för kemiska eller biologiska agenser på arbetsplatsen.

Teknisk kontroll: Förhindra dammspridning! Arbetsplatser rekommenderas att separeras från andra arbetsytor. Sluten drift för att förhindra läckage. Förbättra ventilationen. Installera automatisk larmanordning och nödventilationsanläggningar. Upprätta nödutrymningskanaler och nödvändiga dräneringsområden. Upprätta röd varningslinje för området, varningsmärke och kinesisk varningsbeskrivning, och konfigurera kommunikationslarmsystem. Nöddusch och ögonspolning finns tillgängliga

Tekniska åtgärder: Förhindra dammspridning! Arbetsområdet bör vara avskilt från andra arbetsområden. Arbeta i ett slutet system för att förhindra läckage. Förbättra ventilationen. Installera automatiska larm. Utrustning och nödventilationsanläggningar. Nödutrymningsvägar och nödvändiga utloppszoner bör finnas. Varningslinjer för röda zoner, varningsskyltar och kinesiska varningsinstruktioner bör visas. Utrustad med ett kommunikationslarmsystem. Tillhandahåller nödduschar och ögonspolningsstationer.

Andningsskydd: När koncentrationen i luften överstiger standarden, använd en filtergasmask (halvvägs). Vid räddningsinsats eller evakuering bör du bära en andningsapparat. Andningsskydd: När koncentrationen i luften överstiger standarden, använd en filtrerande andningsmask (halvmask). Vid räddningsinsats eller evakuering bör en sluten andningsapparat bäras. Respirator.

Ögonskydd : Använd skyddsglasögon mot kemikalier.

Kroppsskydd: Använd en antiseptisk penetrationsdräkt

Kroppsskydd: Använd skyddskläder mot giftiga ämnen.

Handskydd : Använd oljebeständiga gummihandskar.

Andra skydd: Rökning förbjuden på arbetsplatsen. Behåll goda vanor att Hygien. Dusch- och ögonsköljmöjligheter finns tillgängliga. Andra försiktighetsåtgärder:

Rökning är förbjuden på arbetsplatsen. Upprätthåll god hygienpraxis. Dusch- och ögonsköljmöjligheter finns.

Obs: Denna testrapport är ogiltig om den inte är stämplad med den särskilda förseglingen för testning. Ansvarar endast för de testade proverna, ogiltig om den skrivs om, läggs till och tas bort. Testrapporten får inte reproduceras, förutom i sin helhet, utan föregående skriftligt tillstånd från företaget. All obehörig ändring, förfalskning eller ändring av innehållet eller utseendet i denna rapport är olaglig och lagöverträdare kan åtalas i den utsträckning lagen tillåter. Eventuella invändningar mot innehållet i testrapporten, vänligen lämna in inom 15 dagar.

Labnamn: Soar Testing Certification (GuangDong) Co., Ltd. **Adress:** Rum 1093, No.12, East of Houjie Avenue, Houjie, Dongguan, Guangdong, Kina **E-post:** service@soar-cert.com Hemsida: http://www.soartestlab.com
Postnummer: 523945 Tel: (86-769) 38937518

Machine Translated by Google

Testrapport Nummer: S241224070007-2 Datum: 31 december 2024 Sida 11 av 16

Avsnitt 9 - Fysikaliska och kemiska egenskaper

Punkt 9: Fysikaliska och kemiska egenskaper

Utseende: Flytande

Utseende: Flytande

Färg: Flerfärgad

Färger: Flera färger

Lukt: Svag lukt

Lukt: Svag lukt

pH: 6-7

pH: 6-7

Kokpunkt/kokpunktsintervall: Ingen tillgänglig data.

Smältpunkt/-intervall: Ingen tillgänglig data .

Flampunkt: 130 ÿ

Flampunkt: 130 ÿ

Densitet: 1,3 g/cm³

Övre brandfarlighetsgräns (explosionsgräns) i luft - Nedre (vol%) - UEL: Inga data tillgängliga.

Ångtryck: Inga data tillgängliga.

Löslighet i vatten: Olöslig i vatten

Vattenlöslighet: Olöslig i vatten

Fördelningskoefficient (n-oktanol/vatten): Inga data tillgängliga.

Viskositet: Ingen tillgänglig data .

Ångdensitet : 0,9 g/cm³

Avdunstningshastighet : Ingen data tillgänglig.

Antändningstemperatur : Ingen data tillgänglig .

Kemiska egenskaper: Framställning

Kemiska egenskaper: formulering

Obs: Denna testrapport är ogiltig om den inte är stämplad med den särskilda förseglingen för testning. Ansvarar endast för de testade proverna, ogiltig om den skrivs om, läggs till och tas bort. Testrapporten får inte reproduceras, förutom i sin helhet, utan föregående skriftligt tillstånd från företaget. All obehörig ändring, förfalskning eller ändring av innehållet eller utseendet i denna rapport är olaglig och lagöverträdare kan åtalas i den utsträckning lagen tillåter. Eventuella invändningar mot innehållet i testrapporten, vänligen lämna in inom 15 dagar.

Labnamn: Soar Testing Certification (GuangDong) Co., Ltd. **Adress:** Rum 1093, No.12, East of Houjie Avenue, Houjie, Dongguan, Guangdong, Kina **E-post:** service@soar-cert.com Hemsida: http://www.soartestlab.com
Postnummer: 523945 Tel: (86-769) 38937518

Machine Translated by Google

Testrapport Nummer: S241224070007-2 Datum: 31 december 2024 Sida 12 av 16

Avsnitt 10 - Stabilitet och reaktivitet

Punkt 10: Stabilitet och reaktivitet

Stabilitet: Stabil vid normal temperatur och tryck.

Oförenliga ämnen : Starka oxidationsmedel, starka syror.

Förhållanden att undvika: Elektrostatisk urladdning, värme, fuktighet etc.

Farlig polymerisation: Ingen.

Farliga nedbrytningsprodukter: Under normala lagrings- och användningsförhållanden kan farlig nedbrytning uppstå.

Produkter bör inte produceras. Nedbrytningsprodukter: Under

normala förhållanden kommer inga nedbrytningsprodukter eller andra irriterande ämnen att produceras.

Avsnitt 11 - Toxikologisk information

Punkt 11: Toxikologisk information

Akut toxicitet: Inga data tillgängliga.

Subakut och kronisk toxicitet: Inga data tillgängliga.

Irritation: Inga data tillgängliga.

Irritation: Inga data tillgängliga.

Sensibilisering: Inga data tillgängliga.

Allergenicitet: Inga tillgängliga data.

Mutagenicitet: Inga data tillgängliga.

Cancerframkallande egenskaper: Inga data tillgängliga.

Övrigt: Inga data tillgängliga.

Övrigt: Ingen information tillgänglig.

Obs: Denna testrapport är ogiltig om den inte är stämplad med den särskilda förseglingen för testning. Ansvarar endast för de testade proverna, ogiltig om den skrivs om, läggs till eller tas bort. Testrapporten får inte reproduceras, förutom i sin helhet, utan föregående skriftligt tillstånd från företaget. All obehörig ändring, förfalskning eller ändring av innehållet eller utseendet i denna rapport är olaglig och lagöverträdare kan åtalas i den utsträckning lagen tillåter. Eventuella invändningar mot innehållet i testrapporten, vänligen lämna in inom 15 dagar.

Labnamn: Soar Testing Certification (GuangDong) Co., Ltd. **Adress:** Rum 1093, No.12, East of Houjie Avenue, Houjie, Dongguan, Guangdong, Kina **E-post:** service@soar-cert.com Hemsida: http://www.soartestlab.com
Postnummer: 523945 Tel: (86-769) 38937518

Machine Translated by Google

Testrapport Nummer: S241224070007-2 Datum: 31 december 2024 Sida 13 av 16

Avsnitt 12 - Ekologisk information

Punkt 12: Ekologisk information

Ekotoxicitet: Inga data tillgängliga.

Biologiskt nedbrytbar: Inga data tillgängliga.

Ej biologiskt nedbrytbar: Inga data tillgängliga.

Biokoncentration eller biologisk ackumulering: Inga data tillgängliga.

Andra skadliga effekter: Inga data tillgängliga.

Andra negativa effekter: Inga data tillgängliga.

Avsnitt 13 - Avfallshantering

Punkt 13: Avfallshantering

Avfallstyp: Provet betraktas inte som farligt avfall enligt definitionen i förordning (EG) nr. 1272/2008.

Avfallsegenskaper: Detta prov anses inte vara farligt avfall enligt definitionen i förordning (EG) nr 1272/2008.

Avfallshanteringsmetoder : Se nationella eller lokala föreskrifter före hantering.

Ouppmärksamhet bortglömt: Undvik att förorena miljön. Förhindra att avfall kommer ut i avlopp, ytvatten och Grundvatten.

Avfallshanteringsåtgärder: Undvik miljöföroreningar. Förhindra att avfall kommer in i avlopp, ytvatten och grundvatten.

Obs: Denna testrapport är ogiltig om den inte är stämplad med den särskilda förseglingen för testning. Ansvarar endast för de testade proverna, ogiltig om den skrivs om, läggs till och tas bort. Testrapporten får inte reproduceras, förutom i sin helhet, utan föregående skriftligt tillstånd från företaget. All obehörig ändring, förfalskning eller ändring av innehållet eller utseendet i denna rapport är olaglig och lagöverträdare kan åtalas i den utsträckning lagen tillåter. Eventuella invändningar mot innehållet i testrapporten, vänligen lämna in inom 15 dagar.

Labnamn: Soar Testing Certification (GuangDong) Co., Ltd. **Adress:** Rum 1093, No.12, East of Houjie Avenue, Houjie, Dongguan, Guangdong, Kina **E-post:** service@soar-cert.com Hemsida: http://www.soartestlab.com
Postnummer: 523945 Tel: (86-769) 38937518

Machine Translated by Google

Avsnitt 14 - **Transportinformation**

	Landtransport	Sjötransport	**Flygtransport**
	(ADR/RID)	**(IMDG)**	**(ICAO/IATA)**
FN-nummer:	Inget tillämpligt	Inget tillämpligt	Inget tillämpligt
FN- nummer:			
Transportriskklass :	Inget tillämpligt	Inget tillämpligt	Inget tillämpligt
Förpackningsgrupp:	Inget tillämpligt	Inget tillämpligt	Inget tillämpligt
Förpackningskategori			
Marin förorening	Inga	Inga	Inga
Särskilda försiktighetsåtgärder **för användare:**	Inte obligatoriskt	Inte obligatoriskt	Inte obligatoriskt
Transport i bulk enligt MARPOL Bulktransport i enlighet med bilaga **II** till konventionen om föroreningar **73/78** och **IBC-koden :**	Inte obligatoriskt	Inte obligatoriskt	Inte obligatoriskt

Förpackningsmetod: Ingen data tillgänglig

Transportmetoder: **flyg ,** sjö, järnväg, motorväg.

Transportåtgärder: Kontrollera att containrarnas förpackning är integrerad före transport. Får inte avslöjas, kollapsa, fällas eller skadas under transporten. Kombinera inte varorna med oxidationsmedel och starka syror. Transportfordonet och fartyget måste rengöras och steriliseras, annars är det inte tillåtet att montera artiklar. Under transport ska fordonet skyddas från exponering, regn och höga temperaturer. Vid mellanlandningar ska fordonet hållas borta från eld och värmekällor. Vid transport till sjöss ska samlingsplatsen hållas borta från sovrum och kök, och isoleras från maskinrum, el och eld.

källa.

Transportförsiktighetsåtgärder: Kontrollera före transport att förpackningsbehållarna är intakta och förseglade. Se till att behållarna inte läcker, kollapsar, faller eller skadas under transport. Blandning eller transport med oxidationsmedel, livsmedelskemikalier etc. är strängt förbjudet. Transportfordon och fartyg måste rengöras och desinficeras noggrant; annars får inga andra föremål transporteras. Fordon bör skyddas från regn och höga temperaturer under transport. Vid stopp under färd bör fordon hållas borta från öppen låga och högtemperaturvärmekällor. Vid transport till sjöss bör lastningsplatsen vara långt ifrån sovrum och kök, och isolerad från maskinrum, kraftkällor och brandkällor.

Obs: Denna testrapport är ogiltig om den inte är stämplad med den särskilda sigillen för testning. Ansvarar endast för de testade proverna, ogiltig om den skrivs om, läggs till eller tas bort. Denna testrapport får inte reproduceras, annat än i sin helhet, utan föregående skriftligt tillstånd från företaget. All obehörig ändring, förfalskning eller ändring av innehållet eller utseendet i denna rapport är olaglig och lagöverträdare kan åtalas i den utsträckning lagen tillåter. Eventuella invändningar mot innehållet i testrapporten, vänligen lämna in inom 15 dagar.

Labnamn: Soar Testing Certification (GuangDong) Co., Ltd. **Adress:** Rum 1093, No.12, East of Houjie Avenue, Houjie, Dongguan, Guangdong, Kina **E-post:** service@soar-cert.com Hemsida: http://www.soartestlab.com
Postnummer: 523945 Tel: (86-769) 38937518

Machine Translated by Google

Testrapport Nummer: S241224070007-2 Datum: 31 december 2024 Sida 15 av 16

Avsnitt 15 - Reglerande information

Punkt 15: Information om föreskrifter

Regelinformation: ISO 11014-2009 Säkerhetsdatablad för kemiska produkter - Innehåll och ordning för avsnitt.

Förordning (EG) nr 1272/2008 Klassificering, märkning och förpackning av ämnen och blandningar.

Avsnitt 16 - Ytterligare information

Punkt 16: Övrig information

Så vitt vi vet är informationen häri korrekt. Emellertid är varken ovan nämnda

Leverantören, eller dess dotterbolag, tar inget ansvar alls för riktigheten eller fullständigheten av informationen som finns häri.

Det slutgiltiga beslutet om lämpligheten för ett material är användarens eget ansvar. Alla material kan förekomma okända faror och bör användas med försiktighet. Även om vissa faror beskrivs här kan vi inte

Vi garanterar att dessa är de enda risker som finns. Ovanstående information är baserad på informationens riktighet; vi tar dock inget ansvar för dess tillämpning eller modifiering under omständigheter utanför vår kontroll.

Inget ansvar. Denna information konfigureras om mottagaren bestämmer det specifika syftet med materialet.

Anmärkning: Utvärderingsrapporten är baserad på officiell webbplatsdata och kundinformation, endast för

Denna utvärderingsrapport är avsedd för kundundersökningar, undervisning, intern kvalitetskontroll, produktutveckling och andra ändamål, endast som referens. Obs: Denna utvärderingsrapport är baserad på officiell webbplatsdata och information från kunder och är enbart avsedd för kundundersökningar, undervisning, intern kvalitetskontroll, produktutveckling och andra ändamål.

hänvisning.

Obs: Denna testrapport är ogiltig om den inte är stämplad med den särskilda förseglingen för testning. Ansvarar endast för de testade proverna, ogiltig om den skrivs om, läggs till och tas bort.
Testrapporten får inte reproduceras, förutom i sin helhet, utan föregående skriftligt tillstånd från företaget. All obehörig ändring, förfalskning eller ändring av innehållet eller utseendet i denna rapport är olaglig och lagöverträdare kan åtalas i den utsträckning lagen tillåter. Eventuella invändningar mot innehållet i testrapporten, vänligen lämna in inom 15 dagar.

Labnamn: Soar Testing Certification (GuangDong) Co., Ltd. **Adress:** Rum 1093, No.12, East of Houjie Avenue, Houjie, Dongguan, Guangdong, Kina **E-post:** service@soar-cert.com Hemsida: http://www.soartestlab.com
Postnummer: 523945 Tel: (86-769) 38937518

Machine Translated by Google

Testrapport Nummer: S241224070007-2 Datum: 31 december 2024 Sida 16 av 16

Foto av provet:.
Exempelfoto:

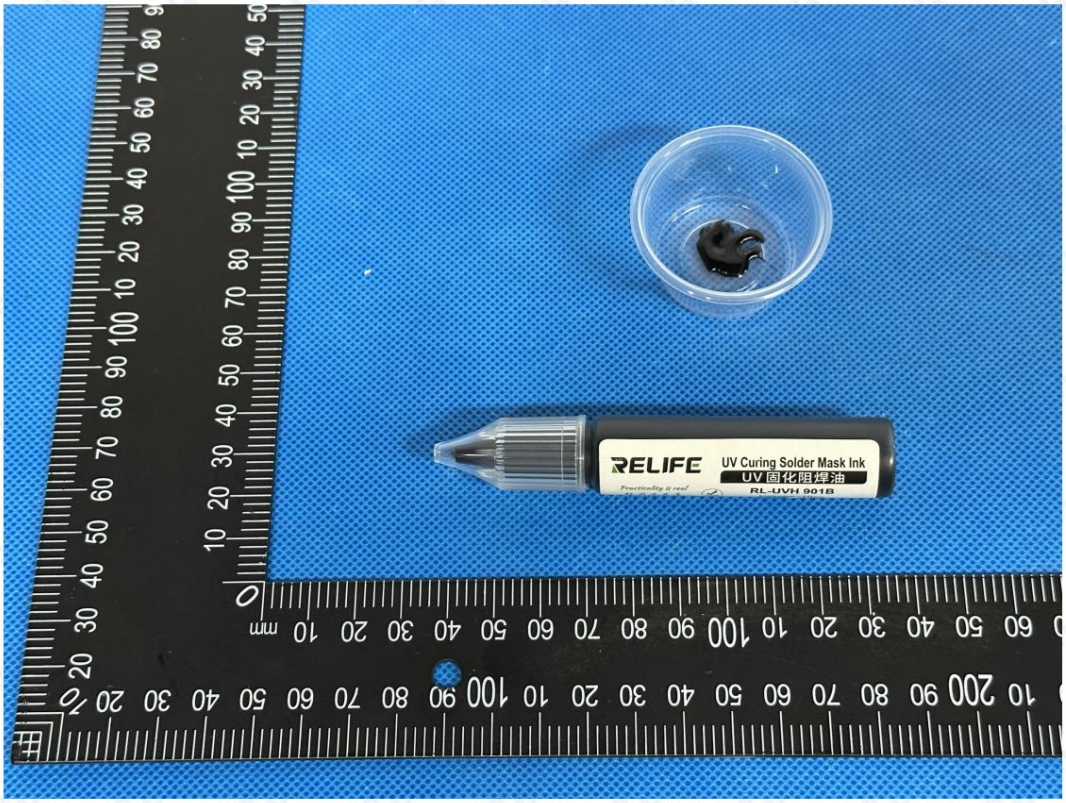

Detta foto är endast avsett att användas med den ursprungliga SOAR-rapporten.

*** Slut på rapporten ***

*** Rapportens slut ***

Obs: Denna testrapport är ogiltig om den inte är stämplad med den särskilda förseglingen för testning. Ansvarar endast för de testade proverna, ogiltig om den skrivs om, läggs till och tas bort. Testrapporten får inte reproduceras, förutom i sin helhet, utan föregående skriftligt tillstånd från företaget. All obehörig ändring, förfalskning eller ändring av innehållet eller utseendet i denna rapport är olaglig och lagöverträdare kan åtalas i den utsträckning lagen tillåter. Eventuella invändningar mot innehållet i testrapporten, vänligen lämna in inom 15 dagar.

Labnamn: Soar Testing Certification (GuangDong) Co., Ltd. **Adress:** Rum 1093, No.12, East of Houjie Avenue, Houjie, Dongguan, Guangdong, Kina **E-post:** service@soar-cert.com Hemsida: http://www.soartestlab.com
Postnummer: 523945 Tel: (86-769) 38937518

Machine Translated by Google

Testrapport Nummer: S241224070007-2 Dato: 31. december 2024 Side 1 af 16

Sikkerhedsdatablad

Sikkerhedsdatablad

Prøvenavn: Flux

Prøvenavn: Loddemodstand

Testet model: RL-UVH901B

Primær testmodel: RL-UVH901B

Yderligere modeller: RL-UVH900, RL-UVH900B, RL-UVH900, RL-UVH900Y, RL-UVH900W RL-UVH900BL, RL-UVH901B, RL-UVH901G, RL-UVH901R, RL-UVH901Y, RL-UVH901W, RL-UVH901BL RL-UVH902, RL-UVH902G, RL-UVH902B, RL-UVH902Y, RL-UVH902R, RL-UVH902BL, RL-UVH903 RL-UVH903G, RL-UVH903B, RL-UVH903Y, RL-UVH903R, RL-UVH903BL, RL-UVH904, RL-UVH904G RL-UVH904B, RL-UVH904Y, RL-UVH904R, RL-UVH904BL, RL-UVH905, RL-UVH905G, RL-UVH905B RL-UVH905Y, RL-UVH905R, RL-UVH905BL, RL-UVH906, RL-UVH906G, RL-UVH906B, RL-UVH906Y RL-UVH906R, RL-UVH906BL, RL-UVH907, RL-UVH907G, RL-UVH907B, RL-UVH907Y, RL-UVH907R RL-UVH907BL, RL-UVH908, RL-UVH908G, RL-UVH908B, RL-UVH908Y, RL-UVH908R, RL-UVH908BL

Kunde: Guangzhou Sunshine Electronics Technology Co., Ltd.

Klientnavn: Guangzhou Xinxun Electronic Technology Co., Ltd.

Kundeadresse: 16. sal, nr. 9 Baihesha Road, Liwan-distriktet, Guangzhou

Kundeadresse: 16. sal, nr. 9 Baihesha Road, Liwan-distriktet, Guangzhou

Certificering af svævetest (GuangDong) Co., Ltd.

SKREVET AF	GENNEMGÅET AF	GODKENDT AF
Zooey Zhang	Kira Fu	Eric Wu, Frank Wu
Zooey Zhang	Kira Fu	Eric Wu, Frank Wu **Godkendt** underskriver

Bemærk: Denne testrapport er ugyldig, hvis den ikke er stemplet med den særlige testforsegling. Den er kun ansvarlig for de testede prøver og ugyldig, hvis den omskrives, tilføjes eller slettes. Testrapporten må ikke reproduceres, undtagen i sin helhed, uden forudgående skriftlig tilladelse fra virksomheden. Enhver uautoriseret ændring, forfalskning eller forfalskning af indholdet eller udseendet af denne rapport er ulovlig, og overtrædere kan blive retsforfulgt i lovens videst mulige omfang. Enhver indsigelse mod indholdet af testrapporten bedes fremsat inden for 15 dage.

Laboratorienavn: Soar Testing Certification (GuangDong) Co., Ltd. **Adresse:** Room 1093, No.12, East of Houjie Avenue, Houjie, Dongguan, Guangdong, Kina **E-mail:** service@soar-cert.com Hjemmeside: http://www.soartestlab.com
Postnummer: 523945 Tlf.: (86-769) 38937518

Machine Translated by Google

Sikkerhedsdatablad (MSD)

Afsnit 1 - Identifikation af kemisk produkt og virksomhed

Første punkt: Kemisk navn og producentoplysninger

Prøvenavn: Flux

Testet model: RL-UVH901B

Primær testmodel: RL-UVH901B

Yderligere modeller: RL-UVH900, RL-UVH900B, RL-UVH900, RL-UVH900Y, RL-UVH900W RL-UVH900BL, RL-UVH901B, RL-UVH901G, RL-UVH901R, RL-UVH901Y, RL-UVH901W, RL-UVH901BL RL-UVH902, RL-UVH902G, RL-UVH902B, RL-UVH902Y, RL-UVH902R, RL-UVH902BL, RL-UVH903 RL-UVH903G, RL-UVH903B, RL-UVH903Y, RL-UVH903R, RL-UVH903BL, RL-UVH904, RL-UVH904G RL-UVH904B, RL-UVH904Y, RL-UVH904R, RL-UVH904BL, RL-UVH905, RL-UVH905G, RL-UVH905B RL-UVH905Y, RL-UVH905R, RL-UVH905BL, RL-UVH906, RL-UVH906G, RL-UVH906B, RL-UVH906Y RL-UVH906R, RL-UVH906BL, RL-UVH907, RL-UVH907G, RL-UVH907B, RL-UVH907Y, RL-UVH907R RL-UVH907BL, RL-UVH908, RL-UVH908G, RL-UVH908B, RL-UVH908Y, RL-UVH908R, RL-UVH908BL **Varemærke:** Quick, Sunshine , RELIFE Kunde : Guangzhou Sunshine Electronics Technology Co., Ltd.

Kundeadresse: 16. sal, nr. 9 Baihesha Road, Liwan-distriktet, Guangzhou

Producent: Foshan Xinheng Technology Co., Ltd. **Adresse: 5.** sal, bygning 3, Liandong Intelligent Manufacturing Park, nr. 105, Shilong North

Producentens adresse: 5. sal, bygning 3, Liandong Intelligent Manufacturing Park, nr. 105 Shilong North Road, Guicheng Street, Nanhai-distriktet, Foshan City

Kontaktperson: Lin Jihua

Tlf.: +86 135 3898 6190

Mobil: +86 135 3898 6190 E-mail: Sunshine01@exinxun.com

Bemærk: Denne testrapport er ugyldig, hvis den ikke er stemplet med det særlige segl til testning. Virksomheden er kun ansvarlig for de testede prøver og er ugyldig, hvis den omskrives, tilføjes eller slettes. Denne testrapport må ikke reproduceres, undtagen i sin helhed, uden forudgående skriftlig tilladelse fra virksomheden. Enhver uautoriseret ændring, forfalskning eller gengivelse af indholdet eller udseendet af denne rapport er ulovlig, og overtrædere kan blive retsforfulgt i lovens fulde omfang. Enhver indsigelse mod indholdet af testrapporten bedes indgivet inden for 15 dage.

Machine Translated by Google

Testrapport Nummer: S241224070007-2 Dato: 31. december 2024 Side 3 af 16

Afsnit 2 - Identifikation af farer

Andet punkt: Fareoplysninger

Dødelighedsgrad: I overensstemmelse med forordning (EF) nr. 1272/2008 er stikprøven ikke opdelt i farlige artikel.

Fareklassificering: I henhold til direktiv (EF) nr. 1272/2008 er denne prøve ikke klassificeret som et farligt materiale.

Invasionsrute:

Indtrængningsrute:

Hudkontakt: Kan irritere huden

Hudkontakt: Kan irritere huden.

Øjenkontakt : Kan irritere øjnene.

Indånding: Indånding af dampen er skadeligt.

Indtagelse: Indtagelse kan forårsage mavebesvær .

Sundhedsfarer: Kan irritere hud og øjne. Indånding af dampen er skadeligt. Det kan forårsage fysisk ubehag, hvis vi slugte.

Sundhedsfarer: Kan irritere hud og øjne. Indånding af dampene er skadeligt. Indtagelse kan forårsage ubehag.

Miljøfarer: Materialer må ikke udledes i det omgivende miljø, medmindre det er tilladt af

Myndighederne.

Miljøfarer: Udled ikke materialer i det omgivende miljø uden tilladelse fra myndighederne.

Fare for forbrænding og sprængning: Prøven er ikke brandbar.

Bemærk: Denne testrapport er ugyldig, hvis den ikke er stemplet med den særlige testforsegling. Den er kun ansvarlig for de testede prøver og ugyldig, hvis den omskrives, tilføjes eller slettes. Testrapporten må ikke reproduceres, undtagen i sin helhed, uden forudgående skriftlig tilladelse fra virksomheden. Enhver uautoriseret ændring, forfalskning eller forfalskning af indholdet eller udseendet af denne rapport er ulovlig, og overtrædere kan blive retsforfulgt i lovens videst mulige omfang. Enhver indsigelse mod indholdet af testrapporten bedes fremsat inden for 15 dage.

Laboratorienavn: Soar Testing Certification (GuangDong) Co., Ltd. **Adresse:** Room 1093, No.12, East of Houjie Avenue, Houjie, Dongguan, Guangdong, Kina **E-mail:** service@soar-cert.com Hjemmeside: http://www.soartestlab.com
Postnummer: 523945 Tlf.: (86-769) 38937518

Machine Translated by Google

Testrapport Nummer: S241224070007-2 Dato: 31. december 2024 Side 4 af 16

Afsnit 3 – Sammensætning/information om ingrediens

Tredje punkt: Oplysninger om sammensætning

Renÿ Tilsætningsstofÿ

Ren ÿ Blanding ÿ

Sammensætning:

Kemisk sammensætning:

Kemisk navn Kemisk navn	**CAS-nr.** Anmodningsnummer for kemiske abstrakter	**Komposition (i vægtprocent)** Ingrediensens vægtprocent
Epoxyharpikser Epoxyharpiks Hudætsning / -irritation, kategori 2, H315 Hudætsning/irritation kategori 2, H315 Hudsensibilisering, kategori 1, H317 Hudallergi kategori 1, H317 Alvorlig øjenskade / øjenirritation kategori 2, H319 Alvorlig øjenskade/øjenirritation kategori 2, H319 Farlig for vandmiljøet - kronisk kategori 2, H411 Farer for vandmiljøet - Langtidsfare kategori 2, H411	61788-97-4	32%
Trimethylolpropanethoxylattriacrylat Ethoxyleret trimethylolpropantriacrylat Hudsensibilisering, kategori 1, H317 Hudallergi kategori 1, H317 Alvorlig øjenskade/øjenirritation kategori 2, H319 Alvorlig øjenskade/øjenirritation kategori 2, H319	28961-43-5	16%
2-hydroxyethylmethacrylat Hydroxyethylmethacrylat Hudætsning / -irritation, kategori 2, H315 Hudætsning/irritation kategori 2, H315 Alvorlig øjenskade / øjenirritation kategori 2, H319 Alvorlig øjenskade/øjenirritation kategori 2, H319 Hudsensibilisering, kategori 1, H317 Hudallergi kategori 1, H317	868-77-9	13%

Bemærk: Denne testrapport er ugyldig, hvis den ikke er stemplet med den særlige testforsegling. Den er kun ansvarlig for de testede prøver og ugyldig, hvis den omskrives, tilføjes eller slettes. Testrapporten må ikke reproduceres, undtagen i sin helhed, uden forudgående skriftlig tilladelse fra virksomheden. Enhver uautoriseret ændring, forfalskning eller forfalskning af indholdet eller udseendet af denne rapport er ulovlig, og overtrædere kan blive retsforfulgt i lovens videst mulige omfang. Enhver indsigelse mod indholdet af testrapporten bedes fremsat inden for 15 dage.

Laboratorienavn: Soar Testing Certification (GuangDong) Co., Ltd. **Adresse:** Room 1093, No.12, East of Houjie Avenue, Houjie, Dongguan, Guangdong, Kina **E-mail:** service@soar-cert.com Hjemmeside: http://www.soartestlab.com
Postnummer: 523945 Tlf.: (86-769) 38937518

Machine Translated by Google

Testrapport Nummer: S241224070007-2 Dato: 31. december 2024 Side 5 af 16

2-ethylanthraquinon 2-ethylanthraquinon Kræftfremkaldende egenskaber, kategori 1B, H350 Kræftfremkaldende egenskaber kategori 1B, H350 Specifik organtoksicitet – gentagen, kategori 2, H373 Specifik målorgantoksicitet gentagen eksponering kategori 2, H373 Farlig for vandmiljøet - akut kategori 1, H400 Fare for vandmiljøet - Akut farekategori 1, H400 Farlig for vandmiljøet - kronisk kategori 1, H410 Farer for vandmiljøer - Langtidsfare kategori 1, H410	84-51-5	4%
phenyl bis(2,4,6-trimethylbenzoyl)-phosphinoxid Phenylenol bis(2,4,6-trimethylbenzoyl)phosphinoxid Hudsensibilisering, kategori 1, H317 Hudallergi kategori 1, H317 Farlig for vandmiljøet - kronisk kategori 4, H413 Farer for vandmiljøer - Langtidsfare kategori 4, H413	162881-26-7	1%
Phthalocyaningrøn G Phthalocyaningrøn	1328-53-6	2%
Talkum talkumpulver	14807-96-6	32%

Bemærk: Denne testrapport er ugyldig, hvis den ikke er stemplet med den særlige testforsegling. Den er kun ansvarlig for de testede prøver og ugyldig, hvis den omskrives, tilføjes eller slettes.
Testrapporten må ikke reproduceres, undtagen i sin helhed, uden forudgående skriftlig tilladelse fra virksomheden. Enhver uautoriseret ændring, forfalskning eller forfalskning af indholdet eller udseendet af denne rapport er ulovlig, og overtrædere kan blive retsforfulgt i lovens videst mulige omfang. Enhver indsigelse mod indholdet af testrapporten bedes fremsat inden for 15 dage.

Laboratorienavn: Soar Testing Certification (GuangDong) Co., Ltd. **Adresse:** Room 1093, No.12, East of Houjie Avenue, Houjie, Dongguan, Guangdong, Kina **E-mail:** service@soar-cert.com Hjemmeside: http://www.soartestlab.com
Postnummer: 523945 Tlf.: (86-769) 38937518

Machine Translated by Google

Testrapport Nummer: S241224070007-2 Dato: 31. december 2024 Side 6 af 16

Afsnit 4 - Førstehjælpsforanstaltninger

Fjerde punkt: Førstehjælpsforanstaltninger

Hudkontakt: Fjern forurenet tøj og skyl huden grundigt med rindende vand eller sæbevand.
Søg lægehjælp.

Hudkontakt: Fjern forurenet tøj og vask huden grundigt med sæbe og vand. Søg lægehjælp.

Berøring af øjne: Løft øvre og nedre øjenlåg (fjern kontaktlinser hvis muligt), skyl øjnene med rigeligt vand
vand eller saltvand. Søg lægehjælp.

Øjenkontakt: Løft øjenlågene (fjern kontaktlinser hvis muligt) og skyl med rindende vand eller saltvandsopløsning. Søg lægehjælp.

Indånding: Hvis personen udsættes for dampe fra overophedning, skal personen straks flyttes til frisk luft. Hold luftvejene åbne.
Glat. Brug ilt, hvis tilgængelig. Søg lægehjælp. Indånding:
Søg straks frisk luft. Hold luftvejene åbne. Giv ilt, hvis vejrtrækningen er vanskelig. Søg lægehjælp.

Indtagelse: Skyl munden. Fremkald ikke opkastning. Søg lægehjælp.

Bemærk: Denne testrapport er ugyldig, hvis den ikke er stemplet med den særlige testforsegling. Den er kun ansvarlig for de testede prøver og ugyldig, hvis den omskrives, tilføjes eller slettes.
Testrapporten må ikke reproduceres, undtagen i sin helhed, uden forudgående skriftlig tilladelse fra virksomheden. Enhver uautoriseret ændring, forfalskning eller forfalskning af indholdet eller udseendet af denne rapport er ulovlig, og overtrædere kan blive retsforfulgt i lovens videst mulige omfang. Enhver indsigelse mod indholdet af testrapporten bedes fremsat inden for 15 dage.

Laboratorienavn: Soar Testing Certification (GuangDong) Co., Ltd. **Adresse:** Room 1093, No.12, East of Houjie Avenue, Houjie, Dongguan, Guangdong, Kina **E-mail:** service@soar-cert.com
Postnummer: 523945 Tlf.: (86-769) 38937518 Hjemmeside: http://www.soartestlab.com

Machine Translated by Google

Testrapport Nummer: S241224070007-2 Dato: 31. december 2024 Side 7 af 16

Afsnit 5 - Brandbekæmpelsesforanstaltninger

Femte punkt: Brandforebyggende foranstaltninger

Farlige egenskaber : Ingen særlige forbrændings- eller eksplosionsegenskaber.

Farlige forbrændingsprodukter: Nedbrydningsprodukt ukendt

Farlige forbrændingsprodukter: Nedbrydningsprodukter ukendte.

Brandbekæmpelsesmetode og -midler: Personalet skal udstyres med filtermaske (helmaske) eller isoleret åndedrætsværn. Personalet skal bære tøj, der kan beskytte mod ilden og den giftige gas. Sluk ilden i modvind. retning. Flyt beholderen til det åbne område så hurtigt som muligt. Sprøjt vand på beholderne i pejsen for at holde dem kølige, indtil slukningsprocessen er færdig. Hvis beholderen i ilden er misfarvet eller har lavet en lyd Sikkerhedsovertryksanordningen skal straks evakueres. Medier: Diset vand, skum, pulver, CO2, sandet ler. Slukningsmetoder og -midler: Brandmænd skal bære helmasker eller selvstændigt åndedrætsværn samt brandsikkert og kemikaliebestandigt heldækkende tøj og slukke ilden fra vinden.

Brand. Flyt beholdere fra brandområdet til et åbent område, hvis det er muligt. Sprøjt vand for at holde beholderne i brandområdet kølige, indtil branden er slukket. Hvis beholderne i branden har skiftet farve eller er blevet spildt, skal der træffes passende foranstaltninger.

Hvis der høres en lyd fra den fulde overtryksaflastningsanordning, skal der straks forlades. Slukningsmidler: vandspray, skum, tørt pulver, kuldioxid, sand.

Bemærk: Denne testrapport er ugyldig, hvis den ikke er stemplet med den særlige testforsegling. Den er kun ansvarlig for de testede prøver og ugyldig, hvis den omskrives, tilføjes eller slettes. Testrapporten må ikke reproduceres, undtagen i sin helhed, uden forudgående skriftlig tilladelse fra virksomheden. Enhver uautoriseret ændring, forfalskning eller forfalskning af indholdet eller udseendet af denne rapport er ulovlig, og overtrædere kan blive retsforfulgt i lovens videst mulige omfang. Enhver indsigelse mod indholdet af testrapporten bedes fremsat inden for 15 dage.

Laboratorienavn: Soar Testing Certification (GuangDong) Co., Ltd. **Adresse:** Room 1093, No.12, East of Houjie Avenue, Houjie, Dongguan, Guangdong, Kina **E-mail:** service@soar-cert.com Hjemmeside: http://www.soartestlab.com
Postnummer: 523945 Tlf.: (86-769) 38937518

Machine Translated by Google

Testrapport Nummer: S241224070007-2 Dato: 31. december 2024 Side 8 af 16

Afsnit 6 – Foranstaltninger ved utilsigtet udslip

Punkt 6: Nødberedskab ved lækager

Beskyttelsesforanstaltninger, beskyttelsesudstyr og nødprocedurer for operatører: Det er

Det anbefales, at redningspersonale bærer luftbærende åndedrætsværn, antistatisk tøj og gummibeskyttere

olieafvisende handsker. Rør ikke ved eller kryds spild. Alt udstyr, der anvendes under drift, skal være jordforbundet. Skær.

Fjern lækagekilden så meget som muligt. Fjern alle antændelseskilder.

Afgræns advarselszonen i henhold til det berørte område med væskestrøm, damp- eller støvdiffusion, og evakuer

Irrelevant personale skal holdes væk fra sidevind eller modvind i sikkerhedszonen. Beskyttelsesforanstaltninger

for medarbejdere, udstyr og nødprocedurer: Det anbefales, at redningspersonale bærer selvstændigt åndedrætsværn, antistatisk tøj og oliebestandige gummihandsker.

Dæk til. Rør ikke ved eller kryds det lækkede materiale. Alt udstyr, der anvendes under operationen, skal være jordforbundet. Isoler kilden til lækagen, hvis det er muligt. Fjern alle antændelseskilder.

En advarselszone etableres baseret på det område, der er berørt af væskestrøm, damp- eller støvdiffusion, og uafhængigt personale evakueres til en sikker zone fra sidevind eller modvind.

Miljøbeskyttelsesforanstaltninger: inddæm lækager for at undgå forurening af miljøet. Undgå spild fra

Inddæmning af det lækkede materiale i kloakker, overfladevand og grundvand.

Miljøbeskyttelsesforanstaltninger: Inddæm det lækkede materiale for at forhindre miljøforurening. Forhindr, at det lækkede materiale kommer i kloakker, overfladevand og grundvand.

Metoder til inddæmning og fjernelse af lækkende kemikalier og anvendte bortskaffelsesmaterialer:

Inddæmning og oprydningsmetoder for spildte kemikalier og anvendte bortskaffelsesmaterialer:

Ved lille lækage: Opsaml den lækkende væske så meget som muligt i en lukket beholder. Absorber med

Ved små spild: Opsaml den spildte væske i en lukket beholder, hvis det er muligt. Absorber med sand, aktivt kul eller andet inert materiale,

og overfør det til et sikkert sted. Må ikke skylles ud i afløbet.

Må ikke skylles ud i afløbet.

Stor lækage: Byg en vold eller grav en grav for at inddæmme den. Forsegl drænrøret. Dæk med skum for at forhindre det.

fordampning. Overfør til en tankbil eller en specialopsamler med en eksplosionssikker pumpe til genbrug eller transport

Til et affaldsdeponeringssted. Stort spild:

Byg diger eller grav gruber for at inddæmme spildet. Forsegl drænrør. Dæk med skum for at hæmme fordampning. Overfør til tankbiler eller specialbeholdere ved hjælp af eksplosionssikre pumper.

Genbrug eller transportér til et affaldsbehandlingsanlæg til bortskaffelse.

Bemærk: Denne testrapport er ugyldig, hvis den ikke er stemplet med den særlige testforsegling. Den er kun ansvarlig for de testede prøver og ugyldig, hvis den omskrives, tilføjes eller slettes.
Testrapporten må ikke reproduceres, undtagen i sin helhed, uden forudgående skriftlig tilladelse fra virksomheden. Enhver uautoriseret ændring, forfalskning eller forfalskning af indholdet eller udseendet af denne rapport er ulovlig, og overtrædere kan blive retsforfulgt i lovens videst mulige omfang. Enhver indsigelse mod indholdet af testrapporten bedes fremsat inden for 15 dage.

Laboratorienavn: Soar Testing Certification (GuangDong) Co., Ltd. **Adresse:** Room 1093, No.12, East of Houjie Avenue, Houjie, Dongguan, Guangdong, Kina **E-mail:** service@soar-cert.com Hjemmeside: http://www.soartestlab.com
Postnummer: 523945 Tlf.: (86-769) 38937518

Machine Translated by Google

Testrapport Nummer: S241224070007-2 Dato: 31. december 2024 Side 9 af 16

Afsnit 7 - Håndtering og opbevaring

Punkt 7: Betjening og opbevaring

Håndtering: Operatører skal være specialuddannede og nøje overholde driftsprocedurerne. Håndtering bør udføres på steder med lokal ventilation eller fuld ventilation. Undgå kontakt med øjne og hud, og undgå indånding af damp. Personlige værnemidler henvises til afsnit 8. Holdes væk fra ild og varme. Rygning forbudt i arbejdspladsen. Undgå kontakt med andre forbudte forbindelser (se afsnit 10 for forbudte stoffer). forbindelser). Ved håndtering bør der udføres let på- og aflæsning for at forhindre beskadigelse af emballagen og beholdere. Tomme beholdere kan indeholde skadelige rester. Vask hænder efter brug. Spis eller drik ikke i arbejdsplads. Udstyret med tilsvarende variation og mængde brandudstyr og nødberedskab til lækager Behandlingsudstyr. Forholdsregler ved brug: Operatører skal være specialuddannede og nøje overholde driftsprocedurerne. Behandlingen skal udføres i et område med lokale eller generelle ventilationsfaciliteter. Udfør proceduren på et sikkert sted. Undgå kontakt med øjne og hud, og undgå indånding af dampe. Se del 8 for personlige værnemidler. Holdes væk fra antændelseskilder og varme. Arbejdspladser skal holdes strengt tørre. Rygning forbudt. Undgå kontakt med uforenelige materialer såsom oxidationsmidler (se del 10 for uforenelige materialer). Håndteres forsigtigt for at forhindre beskadigelse af emballage og beholdere. Tøm. Beholderen kan indeholde farlige rester. Vask hænder efter brug, og spis eller drik ikke på arbejdspladsen. Udstyr arbejdspladsen med passende typer og mængder brandbekæmpelsesudstyr og spildberedskabsfaciliteter. Forberede.

Opbevaring: Opbevares køligt og ventileret. Opbevares adskilt fra oxidanter og spiselige produkter. kemikalier, og bør ikke blandes (se afsnit 10 for forbudte forbindelser). Hold beholderen forseglet. Opbevares væk fra ild og varme. Brug ikke udstyr og værktøj, der kan forårsage gnister. Opbevaringsområdet skal være Udstyret med udstyr til nødbehandling af lækager og egnede indeslutningsmaterialer. Opbevaringsforholdsregler: Opbevares køligt og godt ventileret. Holdes væk fra oxidationsmidler og fødevarekemikalier; må ikke blandes med andre stoffer (se del 10 for uforenelige materialer). Hold beholderen lukket. Holdes væk fra antændelseskilder og varme. Brug ikke udstyr eller værktøj, der kan generere gnister. Opbevaringsområdet skal være udstyret med spildberedskabsudstyr og egnede inddæmningsfaciliteter. Materiale.

Bemærk: Denne testrapport er ugyldig, hvis den ikke er stemplet med den særlige testforsegling. Den er kun ansvarlig for de testede prøver og ugyldig, hvis den omskrives, tilføjes eller slettes. Testrapporten må ikke reproduceres, undtagen i sin helhed, uden forudgående skriftlig tilladelse fra virksomheden. Enhver uautoriseret ændring, forfalskning eller forfalskning af indholdet eller udseendet af denne rapport er ulovlig, og overtrædere kan blive retsforfulgt i lovens videst mulige omfang. Enhver indsigelse mod indholdet af testrapporten bedes fremsat inden for 15 dage.

Laboratorienavn: Soar Testing Certification (GuangDong) Co., Ltd. **Adresse:** Room 1093, No.12, East of Houjie Avenue, Houjie, Dongguan, Guangdong, Kina **E-mail:** service@soar-cert.com Hjemmeside: http://www.soartestlab.com
Postnummer: 523945 Tlf.: (86-769) 38937518

Machine Translated by Google

Testrapport Nummer: S241224070007-2 Dato: 31. december 2024 Side 10 af 16

Afsnit 8 - Eksponeringskontrol, personlig beskyttelse

Punkt 8: Eksponeringskontrol og personlige beskyttelsesforanstaltninger

Maksimal tilladt koncentration: Ingen standard endnu

Maksimal tilladt koncentration: Der er ikke fastsat nogen standard.

Overvågningsmetode: EN 14042 Vejledning om procedurer til vurdering af eksponering for kemiske eller biologiske agenser i luften på arbejdspladsen

Overvågningsmetode: EN 14042 Retningslinjer for vurdering af eksponering for kemiske eller biologiske agenser på arbejdspladsen.

Teknisk kontrol: Undgå spredning af støv! Det anbefales at holde arbejdsområder adskilt fra andre arbejdsområder. Lukket drift for at forhindre lækage. Forbedre ventilationen. Opsæt automatisk alarmenhed og Nødventilationsfaciliteter. Opsæt nødevakueringskanaler og nødvendige dræningsområder. Opsæt rød områdeadvarselslinje, advarselsmærke og kinesisk advarselsbeskrivelse og opsæt kommunikationsalarmsystem. Nødbruser og øjenskyllefaciliteter er tilgængelige

Tekniske kontroller: Undgå støvspredning! Arbejdsområdet skal være adskilt fra andre arbejdsområder. Arbejd i et lukket system for at forhindre lækager. Forbedr ventilationen. Installer automatiske alarmer. Udstyr og nødventilationsfaciliteter. Der skal være nødevakueringsruter og nødvendige overløbszoner. Der skal være advarselslinjer for røde zoner, advarselsskilte og kinesiske advarselsinstruktioner. Udstyret med et kommunikationsalarmsystem. Tilbyder nødbrusere og øjenskyllestationer.

Åndedrætsværn: Når koncentrationen i luften overstiger standarden, skal der bæres en filtergasmaske (halv I tilfælde af nødredning eller evakuering skal du bære et åndedrætsværn. Åndedrætsværn: Når koncentrationen i luften overstiger standarden, skal du bære en filtrerende åndedrætsværn (halvmaske). Ved nødredning eller evakuering skal der bæres et selvstændigt åndedrætsværn.

Åndedrætsværn.

Øjenbeskyttelse : Brug kemikaliebeskyttelsesbriller.

Kropsbeskyttelse: Bær en antiseptisk penetrationsdragt

Kropsbeskyttelse: Bær beskyttelsestøj mod giftige stoffer.

Håndbeskyttelse : Brug oliebestandige gummihandsker.

Andre beskyttelsesforanstaltninger: Rygning forbudt på arbejdspladsen. Hold god vane med at Hygiejne. Der er bruse- og øjenskyllefaciliteter. Andre forholdsregler: Rygning er forbudt på arbejdspladsen. Oprethold god hygiejnepraksis. Der er bruse- og øjenskyllefaciliteter.

Bemærk: Denne testrapport er ugyldig, hvis den ikke er stemplet med den særlige testforsegling. Den er kun ansvarlig for de testede prøver og ugyldig, hvis den omskrives, tilføjes eller slettes. Testrapporten må ikke reproduceres, undtagen i sin helhed, uden forudgående skriftlig tilladelse fra virksomheden. Enhver uautoriseret ændring, forfalskning eller forfalskning af indholdet eller udseendet af denne rapport er ulovlig, og overtrædere kan blive retsforfulgt i lovens videst mulige omfang. Enhver indsigelse mod indholdet af testrapporten bedes fremsat inden for 15 dage.

Laboratorienavn: Soar Testing Certification (GuangDong) Co., Ltd. **Adresse:** Room 1093, No.12, East of Houjie Avenue, Houjie, Dongguan, Guangdong, Kina **E-mail:** service@soar-cert.com Hjemmeside: http://www.soartestlab.com
Postnummer: 523945 Tlf.: (86-769) 38937518

Machine Translated by Google

Testrapport Nummer: S241224070007-2 Dato: 31. december 2024 Side 11 af 16

Afsnit 9 - Fysiske og kemiske egenskaber

Punkt 9: Fysiske og kemiske egenskaber

Udseende: Flydende

Udseende: Flydende

Farve: Flerfarvet

Farver: Flere farver

Lugt: Svag lugt

Lugt: Svag lugt

pH: 6-7

pH: 6-7

Kogepunkt/-område: Ingen data tilgængelige.

Smeltepunkt/-område: Ingen data tilgængelige.

Flammepunkt: 130 ÿ

Flammepunkt: 130 ÿ

Densitet: 1,3 g/cm³

Øvre brandfarlige (eksplosive) grænser i luft - Nedre (vol%) - UEL: Ingen data tilgængelige.

Damptryk: Ingen data tilgængelige.

Opløselighed i vand: Uopløselig i vand

Vandopløselighed: Uopløselig i vand

Fordelingskoefficient (n-oktanol/vand): Ingen data tilgængelige.

Viskositet: Ingen data tilgængelige.

Dampdensitet : 0,9 g/cm³

Fordampningshastighed : Ingen data tilgængelige.

Antændelsestemperatur : Ingen data tilgængelige .

Kemiske egenskaber: Fremstilling

Kemiske egenskaber: formulering

Bemærk: Denne testrapport er ugyldig, hvis den ikke er stemplet med den særlige testforsegling. Den er kun ansvarlig for de testede prøver og ugyldig, hvis den omskrives, tilføjes eller slettes. Testrapporten må ikke reproduceres, undtagen i sin helhed, uden forudgående skriftlig tilladelse fra virksomheden. Enhver uautoriseret ændring, forfalskning eller forfalskning af indholdet eller udseendet af denne rapport er ulovlig, og overtrædere kan blive retsforfulgt i lovens videst mulige omfang. Enhver indsigelse mod indholdet af testrapporten bedes fremsat inden for 15 dage.

Laboratorienavn: Soar Testing Certification (GuangDong) Co., Ltd. **Adresse:** Room 1093, No.12, East of Houjie Avenue, Houjie, Dongguan, Guangdong, Kina **E-mail:** service@soar-cert.com Hjemmeside: http://www.soartestlab.com
Postnummer: 523945 Tlf.: (86-769) 38937518

Machine Translated by Google

Testrapport Nummer: S241224070007-2 Dato: 31. december 2024 Side 12 af 16

Afsnit 10 - Stabilitet og reaktivitet

Punkt 10: Stabilitet og reaktivitet

Stabilitet: Stabil under normal temperatur og tryk.

Uforenelige stoffer : Stærke oxidationsmidler, stærke syrer.

Forhold, der skal undgås: Elektrostatisk udladning, varme, fugtighed osv.

Farlig polymerisering: Ingen.

Farlige nedbrydningsprodukter: Under normale opbevarings- og brugsforhold kan farlig nedbrydning forekomme

Produkter bør ikke produceres. Nedbrydningsprodukter:

Under normale forhold vil der ikke dannes nedbrydningsprodukter eller andre irriterende stoffer.

Afsnit 11 - Toksikologiske oplysninger

Punkt 11: Toksikologiske oplysninger

Akut toksicitet: Ingen data tilgængelige.

Subakut og kronisk toksicitet: Ingen data tilgængelige.

Irritation: Ingen data tilgængelige.

Irritation: Ingen data tilgængelige.

Sensibilisering: Ingen data tilgængelige.

Allergenicitet: Ingen data tilgængelige.

Mutagenicitet: Ingen data tilgængelige.

Kræftfremkaldende egenskaber: Ingen data tilgængelige.

Andre: Ingen data tilgængelige.

Andet: Ingen oplysninger tilgængelige.

Bemærk: Denne testrapport er ugyldig, hvis den ikke er stemplet med den særlige testforsegling. Den er kun ansvarlig for de testede prøver og ugyldig, hvis den omskrives, tilføjes eller slettes. Testrapporten må ikke reproduceres, undtagen i sin helhed, uden forudgående skriftlig tilladelse fra virksomheden. Enhver uautoriseret ændring, forfalskning eller forfalskning af indholdet eller udseendet af denne rapport er ulovlig, og overtrædere kan blive retsforfulgt i lovens videst mulige omfang. Enhver indsigelse mod indholdet af testrapporten bedes fremsat inden for 15 dage.

Laboratorienavn: Soar Testing Certification (GuangDong) Co., Ltd. **Adresse:** Room 1093, No.12, East of Houjie Avenue, Houjie, Dongguan, Guangdong, Kina **E-mail:** service@soar-cert.com Hjemmeside: http://www.soartestlab.com
Postnummer: 523945 Tlf.: (86-769) 38937518

Machine Translated by Google

Testrapport Nummer: S241224070007-2 Dato: 31. december 2024 Side 13 af 16

Afsnit 12 - Økologiske oplysninger

Punkt 12: Økologiske oplysninger

Økotoksicitet: Ingen data tilgængelige.

Biologisk nedbrydelig: Ingen data tilgængelige.

Ikke-biologisk nedbrydelig: Ingen data tilgængelige.

Biokoncentration eller biologisk akkumulering: Ingen data tilgængelige.

Andre skadelige virkninger: Ingen data tilgængelige.

Andre bivirkninger: Ingen data tilgængelige.

Afsnit 13 - Overvejelser vedrørende bortskaffelse

Punkt 13: Bortskaffelse af affald

Affaldets art: Prøven betragtes ikke som farligt affald som defineret i forordning (EF) nr. 1272/2008.

Affaldskarakteristika: Denne prøve betragtes ikke som farligt affald som defineret i forordning (EF) nr. 1272/2008.

Metoder til bortskaffelse af affald : Se nationale eller lokale bestemmelser før håndtering.

Opmærksomhed forladt: Undgå at forurene miljøet. Undgå at affald kommer i kloakker, overfladevand og Grundvand.

Forholdsregler ved bortskaffelse: Undgå miljøforurening. Forhindr affald i at komme i kloakker, overfladevand og grundvand.

Bemærk: Denne testrapport er ugyldig, hvis den ikke er stemplet med den særlige testforsegling. Den er kun ansvarlig for de testede prøver og ugyldig, hvis den omskrives, tilføjes eller slettes. Testrapporten må ikke reproduceres, undtagen i sin helhed, uden forudgående skriftlig tilladelse fra virksomheden. Enhver uautoriseret ændring, forfalskning eller forfalskning af indholdet eller udseendet af denne rapport er ulovlig, og overtrædere kan blive retsforfulgt i lovens videst mulige omfang. Enhver indsigelse mod indholdet af testrapporten bedes fremsat inden for 15 dage.

Laboratorienavn: Soar Testing Certification (GuangDong) Co., Ltd. **Adresse:** Room 1093, No.12, East of Houjie Avenue, Houjie, Dongguan, Guangdong, Kina **E-mail:** service@soar-cert.com Hjemmeside: http://www.soartestlab.com
Postnummer: 523945 Tlf.: (86-769) 38937518

Machine Translated by Google

Afsnit 14 - **Transportoplysninger**

	Landtransport	Søtransport	**Lufttransport**
	(ADR/RID)	**(IMDG)**	**(ICAO/IATA)**
FN-nummer:	Ikke relevant	Ikke relevant	Ikke relevant
FN -nummer:			
Transportfareklasse :	Ikke relevant	Ikke relevant	Ikke relevant
Emballagegruppe:	Ikke relevant	Ikke relevant	Ikke relevant
Emballagekategori			
Marin forurenende stof	Ingen	Ingen	Ingen
Særlige forholdsregler **for brugere:**	Ikke påkrævet	Ikke påkrævet	Ikke påkrævet
Transport i bulk i henhold til MARPOL	Ikke påkrævet	Ikke påkrævet	Ikke påkrævet
Bulktransport i overensstemmelse med bilag **II** til konventionen om forureningsbekæmpelse **73/78** og **IBC-koden :**			

Emballeringsmetode: Ingen data tilgængelige

Transportmetoder: **luft ,** sø, jernbane, motorvej.

Transportoplysninger: Undersøg, om containernes emballage er integreret før transport. Må ikke afsløres, kollapse, udfældes eller beskadiges under transporten. Varerne må ikke blandes med oxidationsmidler og stærke syrer. Transportkøretøjet og skibet skal rengøres og steriliseres, ellers er det ikke tilladt at samle genstande. Køretøjet skal beskyttes mod eksponering, regn og høje temperaturer under transport. Ved ophold skal køretøjet holdes væk fra ild og varmekilder. Ved transport til søs skal samlingsstedet holdes væk fra soveværelse og køkken og isoleret fra maskinrum, strøm og ild.

kilde.

Transportforholdsregler: Før transport skal det kontrolleres, at emballagen er intakt og forseglet. Under transport skal det sikres, at beholderne ikke lækker, kollapser, falder ned eller bliver beskadiget. Blanding eller transport med oxidationsmidler, fødevarekemikalier osv. er strengt forbudt. Transportkøretøjer og -fartøjer skal rengøres og desinficeres grundigt; ellers må der ikke transporteres andre genstande. Køretøjer skal beskyttes mod regn og høje temperaturer under transport. Ved stop undervejs skal køretøjer holdes væk fra åben ild og varmekilder med høj temperatur. Ved transport til søs skal lastestedet være langt fra soveværelser og køkkener og isoleret fra maskinrum, strømkilder og brandkilder.

Bemærk: Denne testrapport er ugyldig, hvis den ikke er stemplet med det særlige segl til testning. Virksomheden er kun ansvarlig for de testede prøver og er ugyldig, hvis den omskrives, tilføjes eller slettes. Denne testrapport må ikke reproduceres, undtagen i sin helhed, uden forudgående skriftlig tilladelse fra virksomheden. Enhver uautoriseret ændring, forfalskning eller gengivelse af indholdet eller udseendet af denne rapport er ulovlig, og overtrædere kan blive retsforfulgt i lovens fulde omfang. Enhver indsigelse mod indholdet af testrapporten bedes indgivet inden for 15 dage.

Laboratorienavn: Soar Testing Certification (GuangDong) Co., Ltd. **Adresse:** Room 1093, No.12, East of Houjie Avenue, Houjie, Dongguan, Guangdong, Kina **E-mail:** service@soar-cert.com Hjemmeside: http://www.soartestlab.com
Postnummer: 523945 Tlf.: (86-769) 38937518

Machine Translated by Google

Testrapport Nummer: S241224070007-2 Dato: 31. december 2024 Side 15 af 16

Afsnit 15 - Reguleringsoplysninger

Punkt 15: Reguleringsoplysninger

Reguleringsoplysninger: ISO 11014-2009 Sikkerhedsdatablad for kemiske produkter - Indhold og rækkefølge af afsnit.

Forordning (EF) nr. 1272/2008 Klassificering, mærkning og emballering af stoffer og blandinger.

Afsnit 16 - Yderligere oplysninger

Punkt 16: Andre oplysninger

Så vidt vi ved, er oplysningerne heri nøjagtige. Imidlertid er hverken de ovennævnte

Leverandøren eller dennes datterselskaber påtager sig intet ansvar for nøjagtigheden eller fuldstændigheden af oplysningerne heri.

Den endelige afgørelse af et materiales egnethed er brugerens eneansvar. Alle materialer kan indeholde

ukendte farer og bør anvendes med forsigtighed. Selvom visse farer er beskrevet heri, kan vi ikke

Vi garanterer, at disse er de eneste farer, der eksisterer. Ovenstående

oplysninger er baseret på dataenes nøjagtighed; vi påtager os dog intet ansvar for deres anvendelse eller ændring under omstændigheder uden for vores kontrol.

Intet ansvar. Disse oplysninger konfigureres, hvis modtageren bestemmer det specifikke formål, som materialet er beregnet til.

Bemærkning: Evalueringsrapporten er baseret på officielle hjemmesidedata og kundeoplysninger, kun for

Denne evalueringsrapport er til kundeundersøgelser, undervisning, intern kvalitetskontrol, produktudvikling og andre formål og er kun til reference. Bemærk: Denne evalueringsrapport er baseret på officielle hjemmesidedata og kundeleverede oplysninger og er udelukkende beregnet til kundeundersøgelser, undervisning, intern kvalitetskontrol, produktudvikling og andre formål.

reference.

Bemærk: Denne testrapport er ugyldig, hvis den ikke er stemplet med den særlige testforsegling. Den er kun ansvarlig for de testede prøver og ugyldig, hvis den omskrives, tilføjes eller slettes.
Testrapporten må ikke reproduceres, undtagen i sin helhed, uden forudgående skriftlig tilladelse fra virksomheden. Enhver uautoriseret ændring, forfalskning eller forfalskning af indholdet eller udseendet af denne rapport er ulovlig, og overtrædere kan blive retsforfulgt i lovens videst mulige omfang. Enhver indsigelse mod indholdet af testrapporten bedes fremsat inden for 15 dage.

Laboratorienavn: Soar Testing Certification (GuangDong) Co., Ltd. **Adresse:** Room 1093, No.12, East of Houjie Avenue, Houjie, Dongguan, Guangdong, Kina **E-mail:** service@soar-cert.com Hjemmeside: http://www.soartestlab.com
Postnummer: 523945 Tlf.: (86-769) 38937518

Machine Translated by Google

Testrapport Nummer: S241224070007-2 Dato: 31. december 2024 Side 16 af 16

Foto af prøven:.
Eksempelfoto:

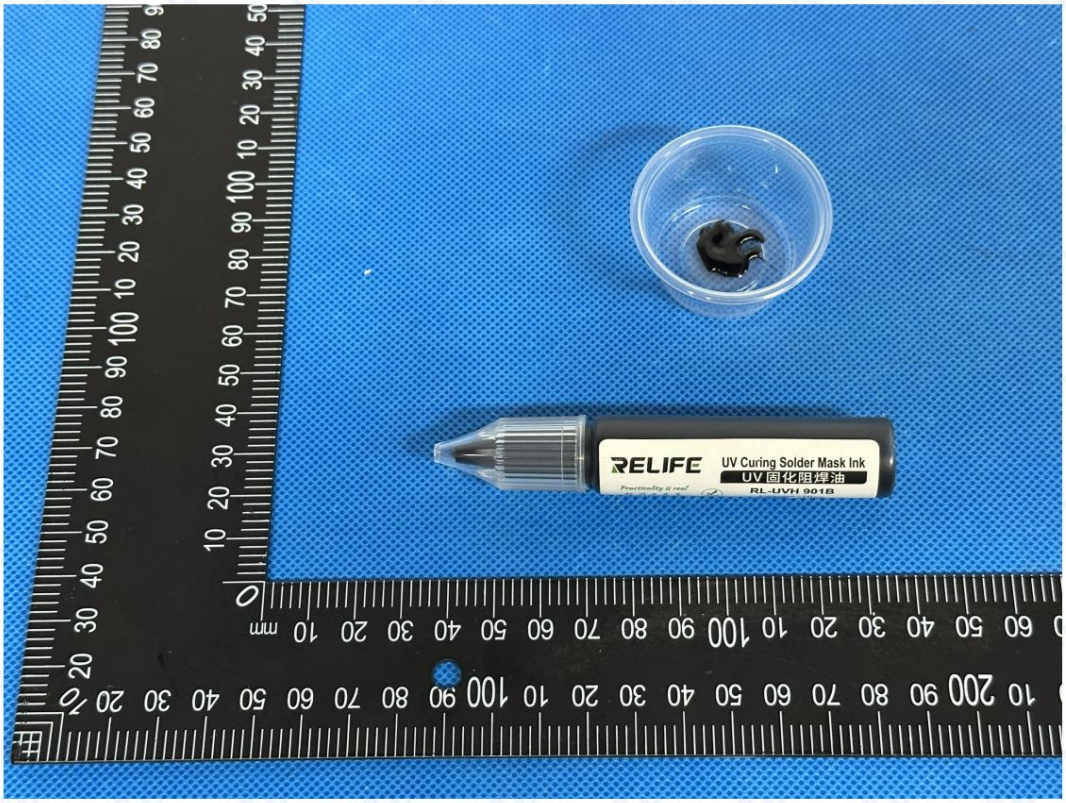

Dette billede er kun til brug sammen med den originale SOAR-rapport.

*** Slut på rapport ***

*** Rapport slut ***

Bemærk: Denne testrapport er ugyldig, hvis den ikke er stemplet med den særlige testforsegling. Den er kun ansvarlig for de testede prøver og ugyldig, hvis den omskrives, tilføjes eller slettes. Testrapporten må ikke reproduceres, undtagen i sin helhed, uden forudgående skriftlig tilladelse fra virksomheden. Enhver uautoriseret ændring, forfalskning eller forfalskning af indholdet eller udseendet af denne rapport er ulovlig, og overtrædere kan blive retsforfulgt i lovens videst mulige omfang. Enhver indsigelse mod indholdet af testrapporten bedes fremsat inden for 15 dage.

Laboratorienavn: Soar Testing Certification (GuangDong) Co., Ltd. **Adresse:** Room 1093, No.12, East of Houjie Avenue, Houjie, Dongguan, Guangdong, Kina **E-mail:** service@soar-cert.com Hjemmeside: http://www.soartestlab.com
Postnummer: 523945 Tlf.: (86-769) 38937518

Machine Translated by Google

Testiraportti Numero: S241224070007-2 Päivämäärä: 31. joulukuuta 2024 Sivu 1/16

Käyttöturvallisuustiedote

Käyttöturvallisuustiedote

Näytteen nimi: Flux

Näytteen nimi: Juotosvastus

Testattu malli: RL-UVH901B

Päätestimalli: RL-UVH901B

Lisämallit : RL-UVH900, RL-UVH900B, RL-UVH900, RL-UVH900Y, RL-UVH900W
RL-UVH900BL, RL-UVH901B, RL-UVH901G, RL-UVH901R, RL-UVH901Y, RL-UVH901W ja RL-UVH901BL.
RL-UVH902, RL-UVH902G, RL-UVH902B, RL-UVH902Y, RL-UVH902R, RL-UVH902BL, RL-UVH903,
RL-UVH903G, RL-UVH903B, RL-UVH903Y, RL-UVH903R, RL-UVH903BL, RL-UVH904, RL-UVH904G
RL-UVH904B, RL-UVH904Y, RL-UVH904R, RL-UVH904BL, RL-UVH905, RL-UVH905G ja RL-UVH905B.
RL-UVH905Y, RL-UVH905R, RL-UVH905BL, RL-UVH906, RL-UVH906G, RL-UVH906B ja RL-UVH906Y.
RL-UVH906R, RL-UVH906BL, RL-UVH907, RL-UVH907G, RL-UVH907B, RL-UVH907Y ja RL-UVH907R.
RL-UVH907BL, RL-UVH908, RL-UVH908G, RL-UVH908B, RL-UVH908Y, RL-UVH908R ja RL-UVH908BL

Asiakas: Guangzhou Sunshine Electronics Technology Co., Ltd

Asiakkaan nimi: Guangzhou Xinxun Electronic Technology Co., Ltd.

Asiakkaan osoite: 16. kerros, Baihesha Road 9, Liwanin alue, Guangzhou

Asiakkaan osoite: 16. kerros, Baihesha Road 9, Liwanin alue, Guangzhou

Liukumisen testaussertifikaatti (GuangDong) Co., Ltd.

KIRJOITTANUT	ARVIOINNUT	HYVÄKSYNYT
Zooey Zhang	Kira Fu	Eric Wu, Frank Wu
Zooey Zhang	Kira Fu	Eric Wu, Frank Wu **Hyväksytty** allekirjoittaja

Huomautus: Tämä testausraportti on mitätön, jos sitä ei ole leimattu testausta varten tarkoitetulla erityisellä sinetillä. Vastuussa on vain testatuista näytteistä. Raportti on mitätön, jos sitä on kirjoitettu uudelleen, lisätty tai poistettu. Testiraporttia ei saa jäljentää, paitsi kokonaisuudessaan, ilman yhtiön etukäteen antamaa kirjallista lupaa. Tämän raportin sisällön tai ulkoasun luvaton muuttaminen, väärentäminen tai väärentäminen on laitonta ja rikkojista voidaan asettaa syytteeseen lain täysimääräisessä ankaruudessa. Testiraportin sisältöön liittyvistä vastalauseista on esitettävä 15 päivän kuluessa.

Laboratorion nimi: Soar Testing Certification (GuangDong) Co., Ltd. **Osoite:** Room 1093, No.12, East of Houjie Avenue, Houjie, Dongguan, Guangdong, Kiina **Sähköposti:** service@soar-cert.com
Postinumero: 523945 Puh.ÿ(86-769) 38937518 Verkkosivusto: http://www.soartestlab.com

Machine Translated by Google

Käyttöturvallisuustiedote
(MSD)

Osa 1 - Kemikaalin ja yrityksen tunnistetiedot

Ensimmäinen kohta: Kemiallinen nimi ja valmistajan tiedot

Näytteen nimi: Flux

Testattu malli: RL-UVH901B

Päätestimalli: RL-UVH901B

Lisämallit : RL-UVH900, RL-UVH900B, RL-UVH900, RL-UVH900Y, RL-UVH900W
RL-UVH900BL, RL-UVH901B, RL-UVH901G, RL-UVH901R, RL-UVH901Y, RL-UVH901W ja RL-UVH901BL.
RL-UVH902, RL-UVH902G, RL-UVH902B, RL-UVH902Y, RL-UVH902R, RL-UVH902BL, RL-UVH903,
RL-UVH903G, RL-UVH903B, RL-UVH903Y, RL-UVH903R, RL-UVH903BL, RL-UVH904, RL-UVH904G
RL-UVH904B, RL-UVH904Y, RL-UVH904R, RL-UVH904BL, RL-UVH905, RL-UVH905G ja RL-UVH905B.
RL-UVH905Y, RL-UVH905R, RL-UVH905BL, RL-UVH906, RL-UVH906G, RL-UVH906B ja RL-UVH906Y.
RL-UVH906R, RL-UVH906BL, RL-UVH907, RL-UVH907G, RL-UVH907B, RL-UVH907Y ja RL-UVH907R.
RL-UVH907BL, RL-UVH908, RL-UVH908G, RL-UVH908B, RL-UVH908Y, RL-UVH908R, RL-UVH908BL **Tavaramerkki:** Quick, Sunshine ,
RELIFE Asiakas : Guangzhou Sunshine
Electronics Technology Co., Ltd.

Asiakkaan osoite: 16. kerros, Baihesha Road 9, Liwanin alue, Guangzhou

Valmistaja: Foshan Xinheng Technology Co., Ltd. **Osoite: 5.**
kerros, rakennus 3, Liandong Intelligent
Manufacturing Park, nro 105, Shilong North
Valmistajan osoite: 5. kerros, rakennus 3,
Liandong Intelligent Manufacturing Park, nro 105 Shilong North Road, Guicheng Street, Nanhain alue, Foshan City

Yhteyshenkilö: Lin Jihua

Puh: +86 135 3898 6190

Matkapuhelin: +86 135 3898
6190 Sähköposti: Sunshine01@exinxun.com

Huomautus: Tämä testiraportti on mitätön, jos sitä ei ole leimattu testausta varten tarkoitetulla erityisellä sinetillä. Vastuussa on vain testatuista näytteistä, ja se on mitätön, jos sitä kirjoitetaan uudelleen, lisätään tai poistetaan. Tätä testiraporttia ei saa jäljentää, paitsi kokonaisuudessaan, ilman yrityksen etukäteen antamaa kirjallista lupaa. Raportin sisällön tai ulkoasun luvaton muuttaminen, väärentäminen tai väärentäminen on laitonta ja rikkojista voidaan asettaa syytteeseen lain täysimääräisesti. Testiraportin sisältöön kohdistuvista vastalauseista on esitettävä 15 päivän kuluessa.

Machine Translated by Google

Testiraportti Numero: S241224070007-2 Päivämäärä: 31. joulukuuta 2024 Sivu 3/16

Osa 2 - Vaarojen tunnistaminen

Toinen kohta: Vaaratiedot

Kuolemanaste: Asetuksen (EY) N:o 1272/2008 mukaisesti näytettä ei jaeta vaarallisiin artikla.

Vaaraluokitus: Direktiivin (EY) N:o 1272/2008 mukaan tätä näytettä ei luokitella vaaralliseksi materiaaliksi.

Hyökkäysreitti:

Tunkeutumisreitti:

Ihokosketus: Saattaa ärsyttää ihoa

Ihokosketus: Saattaa ärsyttää ihoa.

Silmäkosketus : Saattaa ärsyttää silmiä.

Hengitys: Höyryn hengittäminen on haitallista.

Nieleminen: Nieleminen voi aiheuttaa vatsavaivoja .

Terveysvaarat: Saattaa ärsyttää ihoa ja silmiä. Höyryn hengittäminen on haitallista. Se voi aiheuttaa fyysisiä oireita, jos nielty.

Terveysvaarat: Saattaa ärsyttää ihoa ja silmiä. Höyryjen hengittäminen on haitallista. Nieleminen voi aiheuttaa epämukavuutta.

Ympäristövaarat: Älä päästä materiaaleja ympäröivään ympäristöön ilman viranomaisten lupaa.

Hallitus.

Ympäristövaarat: Älä päästä materiaaleja ympäröivään ympäristöön ilman viranomaisten lupaa.

Palo- ja räjähdysvaara: Näyte ei ole palavaa.

Huomautus: Tämä testausraportti on mitätön, jos sitä ei ole leimattu testausta varten tarkoitetulla erityisellä sinetillä. Vastuussa on vain testatuista näytteistä. Raportti on mitätön, jos sitä on kirjoitettu uudelleen, lisätty tai poistettu. Testiraporttia ei saa jäljentää, paitsi kokonaisuudessaan, ilman yhtiön etukäteen antamaa kirjallista lupaa. Tämän raportin sisällön tai ulkoasun luvaton muuttaminen, väärentäminen tai väärentäminen on laitonta ja rikkojista voidaan asettaa syytteeseen lain täysimääräisessä ankaruudessa. Testiraportin sisältöön liittyvistä vastalauseista on esitettävä 15 päivän kuluessa.

Laboratorion nimi: Soar Testing Certification (GuangDong) Co., Ltd. **Osoite:** Room 1093, No.12, East of Houjie Avenue, Houjie, Dongguan, Guangdong, Kiina **Sähköposti:** service@soar-cert.com Verkkosivusto: http://www.soartestlab.com
Postinumero: 523945 Puh.ÿ(86-769) 38937518

Machine Translated by Google

Testiraportti Numero: S241224070007-2 Päivämäärä: 31. joulukuuta 2024 Sivu 4/16

Osa 3 – Koostumus/tiedot ainesosasta

Kolmas kohta: Koostumustiedot

Puhdasÿ Seosÿ

Puhdas ÿ Seos ÿ

Koostumus:

Kemiallinen koostumus:

Kemiallinen nimi Kemiallinen nimi	CAS-nro Kemiallisen tiivistelmän pyyntönumero	Koostumus (painoprosentteina) Ainesosan painoprosentti
Epoksihartsit Epoksihartsi Ihosyövyttävyys/ihoärsytys, kategoria 2, H315 Ihosyövyttävyys/ihoärsytys, kategoria 2, H315 Ihon herkistyminen, Luokka 1, H317 Ihoallergeeni, kategoria 1, H317 Vakava silmävaurio / Silmä-ärsytys Kategoria 2, H319 Vakava silmävaurio/silmä-ärsytys, kategoria 2, H319 Vaarallinen vesiympäristölle - krooninen Luokka 2, H411 Vesiympäristölle aiheutuvat vaarat – pitkäaikainen vaara, kategoria 2, H411	61788-97-4	32 %
Trimetylolipropaanietoksylaattitriakrylaatti Etoksyloitu trimetylolipropaanitriakrylaatti Ihon herkistyminen, Luokka 1, H317 Ihoallergeeni, kategoria 1, H317 Vakava silmävaurio / Silmä-ärsytys, kategoria 2, H319 Vakava silmävaurio/silmä-ärsytys, kategoria 2, H319	28961-43-5	16 %
2-hydroksietyylimetakrylaatti Hydroksietyylimetakrylaatti Ihosyövyttävyys/ihoärsytys, kategoria 2, H315 Ihosyövyttävyys/ihoärsytys, kategoria 2, H315 Vakava silmävaurio / Silmä-ärsytys Kategoria 2, H319 Vakava silmävaurio/silmä-ärsytys, kategoria 2, H319 Ihon herkistyminen, Luokka 1, H317 Ihoallergeeni, kategoria 1, H317	868-77-9	13 %

Huomautus: Tämä testausraportti on mitätön, jos sitä ei ole leimattu testausta varten tarkoitetulla erityisellä sinetillä. Vastuussa on vain testatuista näytteistä. Raportti on mitätön, jos sitä on kirjoitettu uudelleen, lisätty tai poistettu. Testiraporttia ei saa jäljentää, paitsi kokonaisuudessaan, ilman yhtiön etukäteen antamaa kirjallista lupaa. Tämän raportin sisällön tai ulkoasun luvaton muuttaminen, väärentäminen tai väärentäminen on laitonta ja rikkojista voidaan asettaa syytteeseen lain täysimääräisessä ankaruudessa. Testiraportin sisältöön liittyvistä vastalauseista on esitettävä 15 päivän kuluessa.

Laboratorion nimi: Soar Testing Certification (GuangDong) Co., Ltd. **Osoite:** Room 1093, No.12, East of Houjie Avenue, Houjie, Dongguan, Guangdong, Kiina **Sähköposti:** service@soar-cert.com Verkkosivusto: http://www.soartestlab.com
Postinumero: 523945 Puh.ÿ(86-769) 38937518

Machine Translated by Google

Testiraportti Numero: S241224070007-2 Päivämäärä: 31. joulukuuta 2024 Sivu 5/16

2-etyyliantrakinoni 2-etyyliantrakinoni Syöpää aiheuttavat vaikutukset, kategoria 1B, H350 Syöpää aiheuttavat aineet, kategoria 1B, H350 Elinkohtainen myrkyllisyys – toistuva, kategoria 2, H373 Elinkohtainen myrkyllisyys toistuvalle altistumiselle kategoria 2, H373 Vaarallinen vesiympäristölle - välitön Kategoria 1, H400 Vaara vesiympäristölle – välitön vaara, kategoria 1, H400 Vaarallinen vesiympäristölle - krooninen Kategoria 1, H410 Vesiympäristöille aiheutuvat vaarat – pitkäaikainen vaara, kategoria 1, H410	84-51-5	4 %
fenyylibis(2,4,6-trimetyylibentsoyyli)fosfiinioksidi Fenylenolibis(2,4,6-trimetyylibentsoyyli)fosfiinioksidi Ihon herkistyminen, Luokka 1, H317 Ihoallergeeni, kategoria 1, H317 Vaarallinen vesiympäristölle - krooninen Kategoria 4, H413 Vesiympäristöille aiheutuvat vaarat – pitkäaikainen vaara, kategoria 4, H413	162881-26-7	1 %
Ftalosyaniinivihreä G Ftalosyaniinivihreä	1328-53-6	2 %
Talkki talkki	14807-96-6	32 %

Huomautus: Tämä testausraportti on mitätön, jos sitä ei ole leimattu testausta varten tarkoitetulla erityisellä sinetillä. Vastuussa on vain testatuista näytteistä. Raportti on mitätön, jos sitä on kirjoitettu uudelleen, lisätty tai poistettu. Testiraporttia ei saa jäljentää, paitsi kokonaisuudessaan, ilman yhtiön etukäteen antamaa kirjallista lupaa. Tämän raportin sisällön tai ulkoasun luvaton muuttaminen, väärentäminen tai väärentäminen on laitonta ja rikkojista voidaan asettaa syytteeseen lain täysimääräisessä ankaruudessa. Testiraportin sisältöön liittyvistä vastalauseista on esitettävä 15 päivän kuluessa.

Laboratorion nimi: Soar Testing Certification (GuangDong) Co., Ltd. **Osoite:** Room 1093, No.12, East of Houjie Avenue, Houjie, Dongguan, Guangdong, Kiina **Sähköposti:** service@soar-cert.com
Postinumero: 523945 Puh.ÿ(86-769) 38937518 Verkkosivusto: http://www.soartestlab.com

Machine Translated by Google

Testiraportti Numero: S241224070007-2 Päivämäärä: 31. joulukuuta 2024 Sivu 6/16

Osa 4 - Ensiaputoimenpiteet

Neljäs kohta: Ensiaputoimenpiteet

Ihokosketus: Riisu saastuneet vaatteet ja huuhtele iho huolellisesti juoksevalla vedellä tai saippuavedellä. Hakeudu lääkärin hoitoon.

Ihokosketus: Riisu saastuneet vaatteet ja pese iho huolellisesti saippualla ja vedellä. Hakeudu lääkärin hoitoon.

Silmien kosketus: Nosta ylä- ja alaluomia (poista piilolinssit, jos mahdollista), huuhtele silmät runsaalla vedellä. vedellä tai suolavedellä. Hakeudu lääkärin hoitoon.

Silmäkosketus: Nosta silmäluomet (poista piilolinssit, jos mahdollista) ja huuhtele juoksevalla vedellä tai suolaliuoksella. Hakeudu lääkärin hoitoon.

Hengitys: Jos altistut ylikuumenemisen aiheuttamille höyryille, siirry välittömästi raittiiseen ilmaan. Pidä hengitystiet

Sileä. Käytä happea, jos saatavilla. Hakeudu lääkärin hoitoon. Hengitys:

Siirry välittömästi raittiiseen ilmaan. Pidä hengitystiet auki. Jos hengitys on vaikeaa, anna happea. Hakeudu lääkärin hoitoon.

Nieleminen: Huuhtele suu. Älä oksennuta. Hakeudu lääkärin hoitoon.

Huomautus: Tämä testausraportti on mitätön, jos sitä ei ole leimattu testausta varten tarkoitetulla erityisellä sinetillä. Vastuussa on vain testatuista näytteistä. Raportti on mitätön, jos sitä on kirjoitettu uudelleen, lisätty tai poistettu. Testiraporttia ei saa jäljentää, paitsi kokonaisuudessaan, ilman yhtiön etukäteen antamaa kirjallista lupaa. Tämän raportin sisällön tai ulkoasun luvaton muuttaminen, väärentäminen tai väärentäminen on laitonta ja rikkojista voidaan asettaa syytteeseen lain täysimääräisessä ankaruudessa. Testiraportin sisältöön liittyvistä vastalauseista on esitettävä 15 päivän kuluessa.

Laboratorion nimi: Soar Testing Certification (GuangDong) Co., Ltd. **Osoite:** Room 1093, No.12, East of Houjie Avenue, Houjie, Dongguan, Guangdong, Kiina **Sähköposti:** service@soar-cert.com
Postinumero: 523945 Puh.ÿ(86-769) 38937518 Verkkosivusto: http://www.soartestlab.com

Machine Translated by Google

Testiraportti Numero: S241224070007-2 Päivämäärä: 31. joulukuuta 2024 Sivu 7/16

Osa 5 - Palontorjuntatoimenpiteet

Viides kohta: Palontorjuntatoimenpiteet

Vaaralliset ominaisuudet : Ei erityisiä palamis- tai räjähdysominaisuuksia.

Vaaralliset palamistuotteet: Hajoamistuote tuntematon

Vaaralliset palamistuotteet: Hajoamistuotteita ei tunneta.

Palontorjuntamenetelmät ja -välineet: Henkilökunnan on varustettava suodatinnaamari (kokonaamari) tai eristetty hengityslaite. Henkilökunnan on käytettävä tulipaloa ja myrkyllisiä kaasuja vastaan suojaavia vaatteita. Sammuta tuli tuulen yläpuolella. suuntaan. Siirrä säiliö avoimeen tilaan mahdollisimman pian. Suihkuta vettä säiliöiden päälle tulisija pitääksesi ne viileinä sammutuksen loppuun asti. Jos tulessa oleva säiliö on värjäytynyt tai pitää ääntä Turvapaineenalennuslaite on tyhjennettävä välittömästi. Sammutusaineet: samea vesi, vaahto, jauhe, CO_2, hiekkainen savi. Sammutusmenetelmät ja -aineet: Palomiesten on käytettävä kokokasvosuojaimia tai paineilmahengityslaitteita sekä koko kehon peittäviä palo- ja kemikaalinkestäviä vaatteita ja sammutettava tuli tuulen yläpuolelta.

Tulipalo. Siirrä säiliöt palopaikalta avoimeen tilaan, jos mahdollista. Suihkuta vettä pitääksesi palopaikalla olevat säiliöt viileinä, kunnes tuli on sammunut. Jos tulessa olevat säiliöt ovat muuttaneet väriä tai niitä on läikkynyt, ryhdy asianmukaisiin toimiin.

Jos paineenalennuslaitteesta kuuluu ääntä, poistu välittömästi. Sammutusaineet: vesisumu, vaahto, jauhe, hiilidioksidi, hiekka.

Huomautus: Tämä testausraportti on mitätön, jos sitä ei ole leimattu testausta varten tarkoitetulla erityisellä sinetillä. Vastuussa on vain testatuista näytteistä. Raportti on mitätön, jos sitä on kirjoitettu uudelleen, lisätty tai poistettu. Testiraporttia ei saa jäljentää, paitsi kokonaisuudessaan, ilman yhtiön etukäteen antamaa kirjallista lupaa. Tämän raportin sisällön tai ulkoasun luvaton muuttaminen, väärentäminen tai väärentäminen on laitonta ja rikkojista voidaan asettaa syytteeseen lain täysimääräisessä ankaruudessa. Testiraportin sisältöön liittyvistä vastalauseista on esitettävä 15 päivän kuluessa.

Laboratorion nimi: Soar Testing Certification (GuangDong) Co., Ltd. **Osoite:** Room 1093, No.12, East of Houjie Avenue, Houjie, Dongguan, Guangdong, Kiina **Sähköposti:** service@soar-cert.com
Postinumero: 523945 Puh.ÿ(86-769) 38937518 Verkkosivusto: http://www.soartestlab.com

Machine Translated by Google

Testiraportti Numero: S241224070007-2 Päivämäärä: 31. joulukuuta 2024 Sivu 8/16

6 § – Toimenpiteet onnettomuuspäästöjen varalta

Kohta 6: Hätätilanteiden toiminta vuotojen sattuessa

Suojatoimenpiteet, suojavarusteet ja hätätilanteiden toimintaohjeet käyttäjille: Se on suositellaan, että pelastushenkilöstö käyttää ilmaa kuljettavaa hengityslaitetta, antistaattisia vaatteita ja kumisuojuksia öljynkestävät käsineet. Älä kosketa roiskeita tai ylitä niitä. Kaikkien käytön aikana käytettyjen laitteiden on oltava maadoitettuja. Leikkaus Poista vuotolähde mahdollisimman hyvin. Poista kaikki sytytyslähteet.

Rajaa varoitusalue nestevirtauksen, höyryn tai pölyn leviämisen vaikutusalueen mukaan ja evakuoi

Asiaankuulumaton henkilöstö on pidettävä poissa turva-alueen sivutuulesta tai tuulen yläpuolelta. Työntekijöiden

suojatoimenpiteet, varusteet ja hätätilanteisiin reagointitavat: On suositeltavaa, että hätätilanteisiin vastaavat käyttävät paineilmahengityslaitetta, antistaattisia vaatteita ja öljynkestäviä kumikäsineitä.

Peitä. Älä koske vuotaneeseen materiaaliin tai ylitä sitä. Kaikkien toiminnan aikana käytettyjen laitteiden on oltava maadoitettuja. Eristä vuodon lähde, jos mahdollista. Poista kaikki sytytyslähteet.

Varoitusvyöhyke perustetaan nestevirtauksen, höyryn tai pölyn leviämisen vaikutusalueen perusteella, ja asiaankuulumaton henkilöstö evakuoidaan turvalliselle vyöhykkeelle sivutuulen tai tuulen yläsuunnasta.

Ympäristönsuojelutoimenpiteet: rajoita vuodot ympäristön saastumisen välttämiseksi. Estä roiskeet

Vuotaneen materiaalin eristäminen viemäreihin, pintavesiin ja pohjaveteen.

Ympäristönsuojelutoimenpiteet: Eristä vuotanut materiaali ympäristön saastumisen estämiseksi. Estä vuotaneen materiaalin pääsy viemäreihin, pintavesiin ja pohjaveteen.

Vuotavien kemikaalien ja käytettyjen hävitysmateriaalien eristys- ja poistomenetelmät:

Vuotaneiden kemikaalien eristys- ja puhdistusmenetelmät sekä käytetyt hävitysmateriaalit:

Pieni vuoto: Kerää vuotava neste mahdollisimman tiiviisti suljettavaan astiaan. Imeytä

Pienet vuodot: Kerää vuotanut neste suljettavaan astiaan, jos mahdollista. Imeytä hiekkaan, aktiivihiileen tai muuhun inerttiin materiaaliin ja siirrä turvalliseen paikkaan. Älä huuhtele viemäriin.

Älä huuhtele viemäriin.

Suuri vuoto: rakenna penger tai kaiva kuoppa vuodon estämiseksi. Tiivistä salaojaputki. Peitä vaahdolla vuodon estämiseksi. haihtuminen. Siirrä säiliöautoon tai räjähdyssuojatulla pumpulla varustettuun erityiseen keräysastiaan kierrätystä tai kuljetusta varten.

Jätteenkäsittelypaikalle. Suuri vuoto:

Rakenna patoja tai kaiva kuoppia vuodon rajoittamiseksi. Sulje viemäriputket. Peitä vaahdolla haihtumisen estämiseksi. Siirrä säiliöautoihin tai erikoissäiliöihin räjähdyssuojatuilla pumpuilla.

Kierrätä tai kuljeta jätteenkäsittelylaitokseen hävitettäväksi.

Huomautus: Tämä testausraportti on mitätön, jos sitä ei ole leimattu testausta varten tarkoitetulla erityisellä sinetillä. Vastuussa on vain testatuista näytteistä. Raportti on mitätön, jos sitä on kirjoitettu uudelleen, lisätty tai poistettu. Testiraporttia ei saa jäljentää, paitsi kokonaisuudessaan, ilman yhtiön etukäteen antamaa kirjallista lupaa. Tämän raportin sisällön tai ulkoasun luvaton muuttaminen, väärentäminen tai väärentäminen on laitonta ja rikkojista voidaan asettaa syytteeseen lain täysimääräisessä ankaruudessa. Testiraportin sisältöön liittyvistä vastalauseista on esitettävä 15 päivän kuluessa.

Laboratorion nimi: Soar Testing Certification (GuangDong) Co., Ltd. **Osoite:** Room 1093, No.12, East of Houjie Avenue, Houjie, Dongguan, Guangdong, Kiina **Sähköposti:** service@soar-cert.com Verkkosivusto: http://www.soartestlab.com
Postinumero: 523945 Puh.ÿ(86-769) 38937518

Machine Translated by Google

Testiraportti Numero: S241224070007-2 Päivämäärä: 31. joulukuuta 2024 Sivu 9/16

Osa 7 - Käsittely ja varastointi

Kohta 7: Käyttö ja säilytys

Käsittely: Käyttäjien on oltava erityiskoulutettuja ja heidän on noudatettava tarkasti käyttöohjeita. Käsittelyn tulisi suoritettava tiloissa, joissa on paikallinen tai täydellinen ilmanvaihto. Vältä kosketusta silmiin ja ihoon ja vältä höyryn hengittäminen. Henkilökohtaiset suojatoimenpiteet, katso kohta 8. Pidä loitolla tulesta ja lämmöstä. Tupakointi kielletty työpaikalla. Välttäminen ja oksidantti Kosketus muiden kiellettyjen yhdisteiden kanssa (katso kiellettyjen yhdisteiden osalta kohdasta 10) yhdisteet). Käsittelyn aikana lastaus ja purku on tehtävä kevyesti pakkausten ja astiat. Tyhjissä astioissa voi olla haitallisia jäämiä. Pese kädet käytön jälkeen. Älä syö tai juo työpaikka. Varustettu vastaavalla valikoimalla ja määrällä palokalustoa ja vuotojen hätätilanteisiin soveltuvia varusteita Käsittelylaitteet. Käyttövarotoimet:

Käyttäjien on oltava erityiskoulutettuja ja heidän on noudatettava tarkasti käyttöohjeita. Käsittely on suoritettava tilassa, jossa on paikallinen tai yleinen ilmanvaihto.

Suorita toimenpide turvallisessa paikassa. Vältä kosketusta silmien ja ihon kanssa ja vältä höyryjen hengittämistä. Katso kohdasta 8 henkilönsuojaimet. Pidä poissa sytytyslähteistä ja lämmöstä. Työpaikat on pidettävä ehdottoman kuivina.

Tupakointi kielletty. Vältä kosketusta yhteensopimattomien materiaalien, kuten hapettimien, kanssa (katso osa 10 yhteensopimattomien materiaalien osalta). Käsittele varoen, jotta pakkaus ja säiliöt eivät vahingoitu. Tyhjennä.

Pakkaus saattaa sisältää vaarallisia jäämiä. Pese kädet käytön jälkeen äläkä syö tai juo työpaikalla. Varusta työpaikka sopivan tyyppisillä ja määrillä sammutusvälineitä ja vuotojen torjuntavälineitä.

Valmistella.

Varastointi: Säilytä viileässä, ilmastoidussa varastossa. Se on säilytettävä erillään hapettimista ja syötävistä aineista. kemikaaleja, eikä niitä saa sekoittaa (katso kiellettyjen yhdisteiden osalta kohdasta 10). Pidä pakkaus suljettuna. Säilytä Pidä poissa tulesta ja lämmöstä. Älä käytä laitteita ja työkaluja, jotka voivat aiheuttaa kipinöitä. Säilytystilan tulee olla Varustettu vuotojen hätätilanteiden käsittelylaitteilla ja sopivilla suojamateriaaleilla. Varastointiohjeet: Säilytä viileässä, hyvin ilmastoidussa varastossa. Pidä erillään hapettimista ja elintarvikekemikaaleista; älä sekoita muiden aineiden kanssa (katso osa 10 yhteensopimattomien materiaalien osalta).

Pidä pakkaus suljettuna. Pidä poissa sytytyslähteistä ja lämmöstä. Älä käytä laitteita tai työkaluja, jotka voivat tuottaa kipinöitä. Varastointialueella tulee olla vuotojen torjuntaan tarkoitetut laitteet ja asianmukaiset suojavarusteet.

Materiaali.

Huomautus: Tämä testausraportti on mitätön, jos sitä ei ole leimattu testausta varten tarkoitetulla erityisellä sinetillä. Vastuussa on vain testatuista näytteistä. Raportti on mitätön, jos sitä on kirjoitettu uudelleen, lisätty tai poistettu. Testiraporttia ei saa jäljentää, paitsi kokonaisuudessaan, ilman yhtiön etukäteen antamaa kirjallista lupaa. Tämän raportin sisällön tai ulkoasun luvaton muuttaminen, väärentäminen tai väärentäminen on laitonta ja rikkojista voidaan asettaa syytteeseen lain täysimääräisessä ankaruudessa. Testiraportin sisältöön liittyvistä vastalauseista on esitettävä 15 päivän kuluessa.

Laboratorion nimi: Soar Testing Certification (GuangDong) Co., Ltd. **Osoite:** Room 1093, No.12, East of Houjie Avenue, Houjie, Dongguan, Guangdong, Kiina **Sähköposti:** service@soar-cert.com Verkkosivusto: http://www.soartestlab.com
Postinumero: 523945 Puh.ÿ(86-769) 38937518

Machine Translated by Google

Testiraportti Numero: S241224070007-2 Päivämäärä: 31. joulukuuta 2024 Sivu 10/16

Osa 8 - Altistumisen ehkäiseminen, henkilönsuojaimet

Kohta 8: Altistumisen ehkäiseminen ja henkilökohtaiset suojatoimenpiteet

Suurin sallittu pitoisuus: Ei vielä standardia

Suurin sallittu pitoisuus: Ei ole vahvistettua standardia.

Seurantamenetelmä: EN 14042 Ohjeistus kemiallisille tai biologisille aineille altistumisen arviointimenettelyistä

työpaikan ilman aineet

Seurantamenetelmä: EN 14042 Ohjeelliset menettelyt kemiallisille tai biologisille tekijöille altistumisen arvioimiseksi työpaikalla.

Tekninen valvonta: Estä pölyn leviäminen! Työtilat on suositeltavaa eristää muista

työtilat. Suljettu toiminta vuotojen estämiseksi. Paranna ilmanvaihtoa. Asenna automaattinen hälytyslaite ja

Hätäilmanvaihtotilat. Asenna hätäevakuointikanavat ja tarvittavat tyhjennysalueet. Asenna

punainen alue varoitusviiva, varoitusmerkki ja kiinalainen varoituskuvaus sekä viestintähälytysjärjestelmän asentaminen.

Turvasuihku ja silmienhuuhtelumahdollisuus ovat käytettävissä

Tekniset torjuntatoimenpiteet: Estä pölyn leviäminen! Työalue on erotettava muista työalueista. Käytä suljettua järjestelmää vuotojen estämiseksi. Tehosta ilmanvaihtoa. Asenna automaattiset hälytykset.

Laitteet ja hätäilmanvaihto. Hätäpoistumisreitit ja tarvittavat ylivuotoalueet tulee järjestää. Punaiset varoitusviivat, varoituskyltit ja kiinalaiset varoitusohjeet tulee olla näkyvillä.

Varustettu viestintähälytysjärjestelmällä. Tarjoaa turvasuihkut ja silmienhuuhteluasemat.

Hengityksensuojaus: Kun ilman pitoisuus ylittää standardin, käytä suodattimella varustettua kaasunaamaria (puolikas

Hätätilanteessa tai evakuoinnissa on käytettävä hengityslaitetta. Hengityksensuojaus: Kun ilman pitoisuus ylittää standardin, on

käytettävä suodattavaa hengityssuojainta (puolinaamaria). Hätätilanteessa tai evakuoinnissa on käytettävä paineilmahengityslaitetta.

Hengityssuojain.

Silmiensuojaus : Käytä suojaavia kemikaalisuojalaseja.

Kehon suojaus: Käytä antiseptistä penetraatiopukua

Kehon suojaus: Käytä suojavaatetusta myrkyllisiä aineita vastaan.

Käsiensuojaus : Käytä öljynkestäviä kumikäsineitä.

Muut suojatoimet: Tupakointi kielletty työpaikalla. Pidä huolta hyvistä tupakointitavoista.

Hygienia. Suihku- ja silmienhuuhtelumahdollisuudet ovat käytettävissä. Muita varotoimia:

Tupakointi on kielletty työpaikalla. Noudata hyviä hygieniakäytäntöjä. Työpaikalla on suihku- ja silmienhuuhtelumahdollisuudet.

Huomautus: Tämä testausraportti on mitätön, jos sitä ei ole leimattu testausta varten tarkoitetulla erityisellä sinetillä. Vastuussa on vain testatuista näytteistä. Raportti on mitätön, jos sitä on kirjoitettu uudelleen, lisätty tai poistettu. Testiraporttia ei saa jäljentää, paitsi kokonaisuudessaan, ilman yhtiön etukäteen antamaa kirjallista lupaa. Tämän raportin sisällön tai ulkoasun luvaton muuttaminen, väärentäminen tai väärentäminen on laitonta ja rikkojista voidaan asettaa syytteeseen lain täysimääräisessä ankaruudessa. Testiraportin sisältöön liittyvistä vastalauseista on esitettävä 15 päivän kuluessa.

Laboratorion nimi: Soar Testing Certification (GuangDong) Co., Ltd. **Osoite:** Room 1093, No.12, East of Houjie Avenue, Houjie, Dongguan, Guangdong, Kiina **Sähköposti:** service@soar-cert.com Verkkosivusto: http://www.soartestlab.com
Postinumero: 523945 Puh.ÿ(86-769) 38937518

Machine Translated by Google

Testiraportti Numero: S241224070007-2 Päivämäärä: 31. joulukuuta 2024 Sivu 11/16

Osa 9 - Fysikaaliset ja kemialliset ominaisuudet

Kohta 9: Fysikaaliset ja kemialliset ominaisuudet

Ulkonäkö: Neste

Ulkonäkö: Neste

Väri: Monivärinen

Värit: Useita värejä

Haju: Heikko haju

Haju: Lievä haju

pH: 6–7

pH: 6–7

Kiehumispiste/kiehumisalue: Ei tietoja saatavilla.

Sulamispiste/sulamisalue: Ei tietoja saatavilla.

Leimahduspiste: 130 ÿ

Leimahduspiste: 130 ÿ

Tiheys: 1,3 g/cm³

Ylemmät syttymis- (räjähdys-) rajat ilmassa - Alempi (tilavuus%) - UEL: Tietoja ei ole saatavilla.

Höyrynpaine: Tietoja ei ole saatavilla.

Liukoisuus veteen: Liukenematon veteen

Vesiliukoisuus: Ei liukene veteen

Jakautumiskerroin (n-oktanoli/vesi): Ei tietoja saatavilla.

Viskositeetti: Tietoja ei ole saatavilla.

Höyryntiheys : 0,9 g/cm³

Haihtumisnopeus : Tietoja ei ole saatavilla.

Syttymislämpötila : Tietoja ei ole saatavilla .

Kemialliset ominaisuudet: Valmistus

Kemialliset ominaisuudet: koostumus

Huomautus: Tämä testausraportti on mitätön, jos sitä ei ole leimattu testausta varten tarkoitetulla erityisellä sinetillä. Vastuussa on vain testatuista näytteistä. Raportti on mitätön, jos sitä on kirjoitettu uudelleen, lisätty tai poistettu. Testiraporttia ei saa jäljentää, paitsi kokonaisuudessaan, ilman yhtiön etukäteen antamaa kirjallista lupaa. Tämän raportin sisällön tai ulkoasun luvaton muuttaminen, väärentäminen tai väärentäminen on laitonta ja rikkojista voidaan asettaa syytteeseen lain täysimääräisessä ankaruudessa. Testiraportin sisältöön liittyvistä vastalauseista on esitettävä 15 päivän kuluessa.

Laboratorion nimi: Soar Testing Certification (GuangDong) Co., Ltd. **Osoite:** Room 1093, No.12, East of Houjie Avenue, Houjie, Dongguan, Guangdong, Kiina **Sähköposti:** service@soar-cert.com **Postinumero:** 523945 Puh.ÿ(86-769) 38937518 Verkkosivusto: http://www.soartestlab.com

Machine Translated by Google

Testiraportti Numero: S241224070007-2 Päivämäärä: 31. joulukuuta 2024 Sivu 12/16

Osa 10 - Stabiilisuus ja reaktiivisuus

Kohta 10: Stabiilisuus ja reaktiivisuus

Stabiilisuus: Stabiili normaalissa lämpötilassa ja paineessa.

Yhteensopimattomat aineet : Vahvat hapettimet, vahvat hapot.

Vältettävät olosuhteet : Sähköstaattinen purkaus, kuumuus, kosteus jne.

Vaarallinen polymeroituminen: Ei mitään.

Vaaralliset hajoamistuotteet: Normaaleissa varastointi- ja käyttöolosuhteissa vaaralliset hajoamistuotteet

Tuotteita ei pitäisi muodostua. Hajoamistuotteet:

Normaaliolosuhteissa ei synny hajoamistuotteita tai muita ärsyttäviä aineita.

Osa 11 - Toksikologiset tiedot

Kohta 11: Toksikologiset tiedot

Välitön myrkyllisyys: Tietoja ei ole saatavilla.

Subakuutti ja krooninen myrkyllisyys: Tietoja ei ole saatavilla.

Ärsytys: Tietoja ei ole saatavilla.

Ärsytys: Tietoja ei ole saatavilla.

Herkistyminen: Tietoja ei ole saatavilla.

Allergeenisyys: Tietoja ei ole saatavilla.

Mutageenisuus: Tietoja ei ole saatavilla.

Karsinogeenisuus: Tietoja ei ole saatavilla.

Muut: Tietoja ei ole saatavilla.

Muuta: Ei tietoja saatavilla.

Huomautus: Tämä testausraportti on mitätön, jos sitä ei ole leimattu testausta varten tarkoitetulla erityisellä sinetillä. Vastuussa on vain testatuista näytteistä. Raportti on mitätön, jos sitä on kirjoitettu uudelleen, lisätty tai poistettu. Testiraporttia ei saa jäljentää, paitsi kokonaisuudessaan, ilman yhtiön etukäteen antamaa kirjallista lupaa. Tämän raportin sisällön tai ulkoasun luvaton muuttaminen, väärentäminen tai väärentäminen on laitonta ja rikkojista voidaan asettaa syytteeseen lain täysimääräisessä ankaruudessa. Testiraportin sisältöön liittyvistä vastalauseista on esitettävä 15 päivän kuluessa.

Laboratorion nimi: Soar Testing Certification (GuangDong) Co., Ltd. **Osoite:** Room 1093, No.12, East of Houjie Avenue, Houjie, Dongguan, Guangdong, Kiina **Sähköposti:** service@soar-cert.com Verkkosivusto: http://www.soartestlab.com
Postinumero: 523945 Puh.ÿ(86-769) 38937518

Machine Translated by Google

Testiraportti Numero: S241224070007-2 Päivämäärä: 31. joulukuuta 2024 Sivu 13/16

Osa 12 - Ekologiset tiedot

Kohta 12: Ekologiset tiedot

Ympäristömyrkyllisyys: Tietoja ei ole saatavilla.

Biohajoava: Tietoja ei ole saatavilla.

Ei biohajoava: Tietoja ei ole saatavilla.

Biokertyvyys tai biologinen kertyminen: Tietoja ei ole saatavilla.

Muut haitalliset vaikutukset: Tietoja ei ole saatavilla.

Muut haittavaikutukset: Tietoja ei ole saatavilla.

Osa 13 - Hävittämiseen liittyviä näkökohtia

Kohta 13: Jätteiden hävittäminen

Jätteen luonne: Näytettä ei pidetä vaarallisena jätteenä asetuksen (EY) N:o 1272/2004 määritelmän mukaisesti. 1272/2008.

Jätteen ominaisuudet: Tätä näytettä ei pidetä vaarallisena jätteenä asetuksen (EY) N:o 1272/2008 määritelmän mukaisesti.

Jätteidenkäsittelymenetelmät : Tutustu kansallisiin tai paikallisiin määräyksiin ennen käsittelyä.

Huomio hylätty: Vältä ympäristön saastuttamista. Estä jätteiden pääsy viemäreihin, pintavesiin ja Pohjavesi.

Hävitysvarotoimet: Vältä ympäristön saastumista. Estä jätteen pääsy viemäreihin, pintavesiin ja pohjaveteen.

Huomautus: Tämä testausraportti on mitätön, jos sitä ei ole leimattu testausta varten tarkoitetulla erityisellä sinetillä. Vastuussa on vain testatuista näytteistä. Raportti on mitätön, jos sitä on kirjoitettu uudelleen, lisätty tai poistettu. Testiraporttia ei saa jäljentää, paitsi kokonaisuudessaan, ilman yhtiön etukäteen antamaa kirjallista lupaa. Tämän raportin sisällön tai ulkoasun luvaton muuttaminen, väärentäminen tai väärentäminen on laitonta ja rikkojista voidaan asettaa syytteeseen lain täysimääräisessä ankaruudessa. Testiraportin sisältöön liittyvistä vastalauseista on esitettävä 15 päivän kuluessa.

Laboratorion nimi: Soar Testing Certification (GuangDong) Co., Ltd. **Osoite:** Room 1093, No.12, East of Houjie Avenue, Houjie, Dongguan, Guangdong, Kiina **Sähköposti:** service@soar-cert.com
Postinumero: 523945 Puh.ÿ(86-769) 38937518 Verkkosivusto: http://www.soartestlab.com

Machine Translated by Google

Osa 14 - **Kuljetustiedot**

	Maaliikenne (ADR/RID)	Merikuljetus (IMDG-koodi)	**Lentoliikenne** (ICAO/IATA)
YK-numero:	Ei sovelleta	Ei sovelleta	Ei sovelleta
YK- numero:			
Kuljetuksen vaaraluokka :	Ei sovelleta	Ei sovelleta	Ei sovelleta
Pakkausryhmä:	Ei sovelleta	Ei sovelleta	Ei sovelleta
Pakkausluokka			
Merta saastuttava aine	Ei	Ei	Ei
Erityiset varotoimet **käyttäjille:**	Ei vaadittu	Ei vaadittu	Ei vaadittu
Kuljetus irtotavarana MARPOL-sopimuksen mukaisesti Irtotavarakuljetus saastumisen estämistä koskevan **73/78-** yleissopimuksen liitteen **II** ja **IBC-säännöstön** mukaisesti :	Ei vaadittu	Ei vaadittu	Ei vaadittu

Pakkausmenetelmä: Tietoja ei saatavilla

Kuljetusmenetelmät: **lento ,** meri, rautatie, maantie.

Kuljetushuomautuksia: Tarkista ennen kuljetusta, onko pakkaus ehjä . Kuljetuksen aikana ei saa olla irtoamista, romahtamista, sateita tai muita vaurioita. Älä laita tavaroita yhteen hapettimien ja vahvojen happojen kanssa. Kuljetusajoneuvo ja laiva on puhdistettava ja steriloitava, muuten esineiden kokoaminen on kielletty. Kuljetuksen aikana ajoneuvoa on suojattava altistumiselta sateelle ja korkeille lämpötiloille. Välilaskujen aikana ajoneuvon on oltava poissa tulesta ja lämmönlähteistä. Merikuljetuksissa kokoamispaikan on oltava poissa makuuhuoneesta ja keittiöstä, ja se on eristettävä konehuoneesta, sähkölaitteista ja tulesta.

lähde.

Kuljetuksen varotoimet: Ennen kuljetusta tarkista, että pakkausastiat ovat ehjät ja sinetöidyt. Kuljetuksen aikana varmista, että astiat eivät vuoda, romahda, putoa tai vaurioidu. Sekoittaminen tai kuljettaminen hapettimien, elintarvikekemikaalien jne. kanssa on ehdottomasti kielletty. Kuljetusajoneuvot ja -alukset on puhdistettava ja desinfioitava huolellisesti; muuten muita esineitä ei saa kuljettaa. Ajoneuvot on suojattava sateelta ja korkeilta lämpötiloilta kuljetuksen aikana. Matkan varrella pysähdyksissä ajoneuvot on pidettävä poissa avotulesta ja korkean lämpötilan lämmönlähteistä. Merikuljetuksissa lastauspaikan on oltava kaukana makuuhuoneista ja keittiöistä sekä eristetty konehuoneesta, virtalähteistä ja tulenlähteistä.

Huomautus: Tämä testiraportti on mitätön, jos sitä ei ole leimattu testausta varten tarkoitetulla erityisellä sinetillä. Vastuussa on vain testatuista näytteistä, ja se on mitätön, jos sitä kirjoitetaan uudelleen, lisätään tai poistetaan. Tätä testiraporttia ei saa jäljentää, paitsi kokonaisuudessaan, ilman yrityksen etukäteen antamaa kirjallista lupaa. Raportin sisällön tai ulkoasun luvaton muuttaminen, väärentäminen tai väärentäminen on laitonta ja rikkojista voidaan asettaa syytteeseen lain täysimääräisesti. Testiraportin sisältöön kohdistuvista vastalauseista on esitettävä 15 päivän kuluessa.

Laboratorion nimi: Soar Testing Certification (GuangDong) Co., Ltd. **Postinumero:** 523945 Puh.ÿ(86-769) 38937518 **Osoite:** Room 1093, No.12, East of Houjie Avenue, Houjie, Dongguan, Guangdong, Kiina **Sähköposti:** service@soar-cert.com Verkkosivusto: http://www.soartestlab.com

Machine Translated by Google

Testiraportti Numero: S241224070007-2 Päivämäärä: 31. joulukuuta 2024 Sivu 15/16

Osa 15 - Sääntelytiedot

Kohta 15: Sääntelytiedot

Määräystiedot: ISO 11014-2009 Kemikaalien käyttöturvallisuustiedote - Sisältö ja osioiden järjestys.

Asetus (EY) N:o 1272/2008 Aineiden ja seosten luokitus, merkinnät ja pakkaaminen.

Osa 16 - Lisätietoja

Kohta 16: Muut tiedot

Tietojemme mukaan tässä annetut tiedot ovat tarkkoja. Kumpikaan edellä mainituista ei kuitenkaan toimittaja tai sen tytäryhtiöt eivät ota mitään vastuuta tietojen oikeellisuudesta tai täydellisyydestä. tässä olevat tiedot.

Minkä tahansa materiaalin soveltuvuuden lopullinen määritys on yksinomaan käyttäjän vastuulla. Kaikissa materiaaleissa voi olla tuntemattomia vaaroja ja niitä tulee käyttää varoen. Vaikka tiettyjä vaaroja on kuvattu tässä, emme voi Takaamme, että nämä ovat ainoat olemassa olevat vaarat. Yllä olevat tiedot perustuvat tietojen tarkkuuteen, mutta emme ota vastuuta niiden soveltamisesta tai muuttamisesta olosuhteissa, jotka eivät ole hallinnassamme. Ei vastuuta. Nämä tiedot konfiguroidaan, jos vastaanottaja määrittää materiaalin erityisen käyttötarkoituksen.

Huomautus: Arviointiraportti perustuu virallisten verkkosivustojen tietoihin ja asiakkaiden toimitustietoihin, ainoastaan viite.

Tämä arviointiraportti on tarkoitettu asiakastutkimukseen, opetukseen, sisäiseen laadunvalvontaan, tuotekehitykseen ja muihin tarkoituksiin, ja se on tarkoitettu ainoastaan viitteeksi. Huomautus: Tämä arviointiraportti perustuu virallisen verkkosivuston tietoihin ja asiakkaiden toimittamiin tietoihin, ja se on tarkoitettu yksinomaan asiakastutkimukseen, opetukseen, sisäiseen laadunvalvontaan, tuotekehitykseen ja muihin tarkoituksiin.

Huomautus: Tämä testausraportti on mitätön, jos sitä ei ole leimattu testausta varten tarkoitetulla erityisellä sinetillä. Vastuussa on vain testatuista näytteistä. Raportti on mitätön, jos sitä on kirjoitettu uudelleen, lisätty tai poistettu. Testiraporttia ei saa jäljentää, paitsi kokonaisuudessaan, ilman yhtiön etukäteen antamaa kirjallista lupaa. Tämän raportin sisällön tai ulkoasun luvaton muuttaminen, väärentäminen tai väärentäminen on laitonta ja rikkojista voidaan asettaa syytteeseen lain täysimääräisessä ankaruudessa. Testiraportin sisältöön liittyvistä vastalauseista on esitettävä 15 päivän kuluessa.

Laboratorion nimi: Soar Testing Certification (GuangDong) Co., Ltd. **Osoite:** Room 1093, No.12, East of Houjie Avenue, Houjie, Dongguan, Guangdong, Kiina **Sähköposti:** service@soar-cert.com
Postinumero: 523945 Puh.ÿ(86-769) 38937518 Verkkosivusto: http://www.soartestlab.com

Machine Translated by Google

Testiraportti Numero: S241224070007-2 Päivämäärä: 31. joulukuuta 2024 Sivu 16/16

Näytteen kuva:.

Näytekuva:

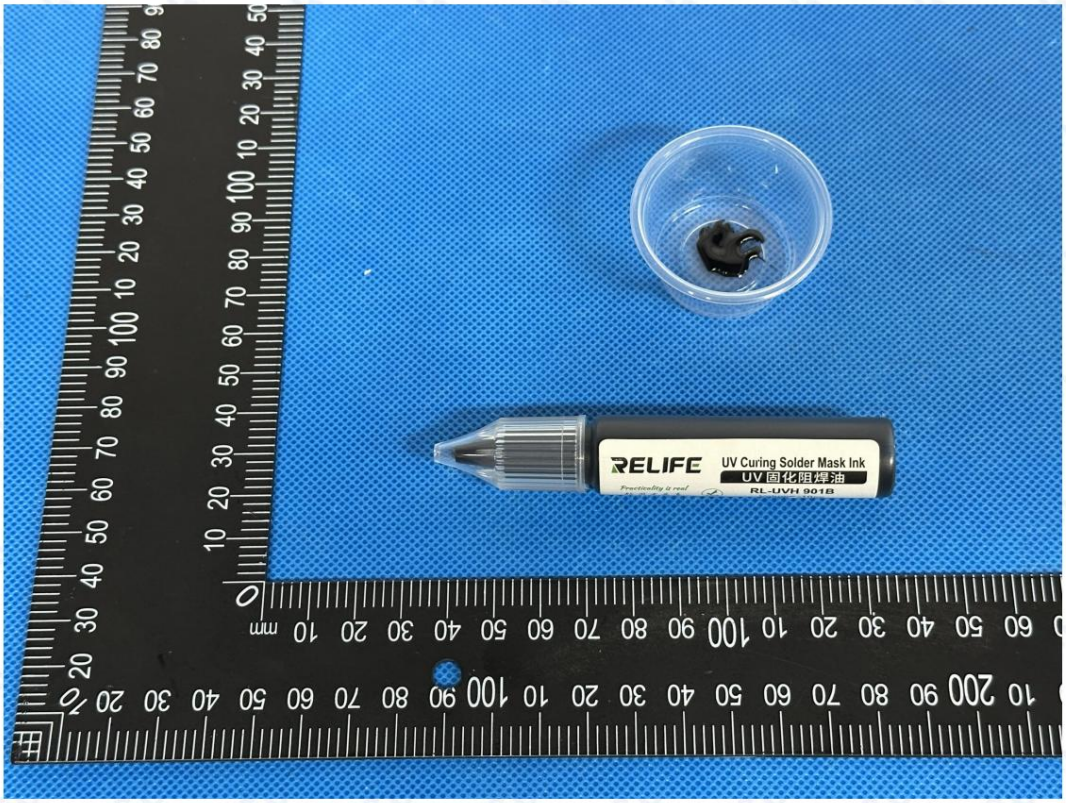

Tätä kuvaa saa käyttää vain alkuperäisen SOAR-raportin kanssa.

*** ***
Raportin loppu
*** Raportin loppu ***

Huomautus: Tämä testausraportti on mitätön, jos sitä ei ole leimattu testausta varten tarkoitetulla erityisellä sinetillä. Vastuussa on vain testatuista näytteistä. Raportti on mitätön, jos sitä on kirjoitettu uudelleen, lisätty tai poistettu. Testiraporttia ei saa jäljentää, paitsi kokonaisuudessaan, ilman yhtiön etukäteen antamaa kirjallista lupaa. Tämän raportin sisällön tai ulkoasun luvaton muuttaminen, väärentäminen tai väärentäminen on laitonta ja rikkojista voidaan asettaa syytteeseen lain täysimääräisessä ankaruudessa. Testiraportin sisältöön liittyvistä vastalauseista on esitettävä 15 päivän kuluessa.

Laboratorion nimi: Soar Testing Certification (GuangDong) Co., Ltd. **Osoite:** Room 1093, No.12, East of Houjie Avenue, Houjie, Dongguan, Guangdong, Kiina **Sähköposti:** service@soar-cert.com
Postinumero: 523945 Puh.ÿ(86-769) 38937518 Verkkosivusto: http://www.soartestlab.com

Machine Translated by Google

Testiaruanne Number: S241224070007-2 Kuupäev: 31. detsember 2024 Lehekülg 1/16

Ohutuskaart

Ohutuskaart

Näidisnimi: Flux

Näidise nimi: jootetakisti

Testitud mudel: RL-UVH901B

Peamine testmudel: RL-UVH901B

Lisamudelid : RL-UVH900, RL-UVH900B, RL-UVH900, RL-UVH900Y, RL-UVH900W
RL-UVH900BL, RL-UVH901B, RL-UVH901G, RL-UVH901R, RL-UVH901Y, RL-UVH901W ja RL-UVH901BL.
RL-UVH902, RL-UVH902G, RL-UVH902B, RL-UVH902Y, RL-UVH902R, RL-UVH902BL, RL-UVH903,
RL-UVH903G, RL-UVH903B, RL-UVH903Y, RL-UVH903R, RL-UVH903BL, RL-UVH904, RL-UVH904G
RL-UVH904B, RL-UVH904Y, RL-UVH904R, RL-UVH904BL, RL-UVH905, RL-UVH905G ja RL-UVH905B.
RL-UVH905Y, RL-UVH905R, RL-UVH905BL, RL-UVH906, RL-UVH906G, RL-UVH906B ja RL-UVH906Y.
RL-UVH906R, RL-UVH906BL, RL-UVH907, RL-UVH907G, RL-UVH907B, RL-UVH907Y ja RL-UVH907R.
RL-UVH907BL, RL-UVH908, RL-UVH908G, RL-UVH908B, RL-UVH908Y, RL-UVH908R ja RL-UVH908BL

Klient: Guangzhou Sunshine Electronics Technology Co., Ltd.

Kliendi nimi: Guangzhou Xinxun Electronic Technology Co., Ltd.

Kliendi aadress: 16. korrus, Baihesha tee nr 9, Liwani piirkond, Guangzhou

Kliendi aadress: 16. korrus, Baihesha tee nr 9, Liwani piirkond, Guangzhou

Liuglemistesti sertifikaat (GuangDong) Co., Ltd.

KIRJUTAS	ARVUSTANUD	HEAKSKIIDETUD
Zooey Zhang	Kira Fu	Eric Wu, Frank Wu
Zooey Zhang	Kira Fu	Eric Wu, Frank Wu **Heakskiidetud** allkirjastaja

Märkus: Käesolev katsearuanne on kehtetu, kui sellel puudub spetsiaalse katsetamiseks mõeldud pitser. Vastutab ainult katsetatud proovide eest ning on kehtetu, kui seda ümber kirjutada, lisada või kustutada. Katsearuannet ei tohi ilma ettevõtte eelneva kirjaliku loata paljundada, välja arvatud täielikult. Selle aruande sisu või välimuse igasugune loata muutmine, võltsimine või järeletegemine on ebaseaduslik ja rikkujaid võidakse vastutusele võtta seaduse täie ulatuses. Katsearuande sisu osas vastuväidete korral palun esitage ettepanek 15 päeva jooksul.

Labori nimi: Soar Testing Certification (GuangDong) Co., Ltd. **Aadress:** Room 1093, No.12, Houjie Avenue ida pool, Houjie, Dongguan, Guangdong, Hiina **E-post:** service@soar-cert.com Veebisait: http://www.soartestlab.com
Postiindeks: 523945 Telý(86-769) 38937518

Machine Translated by Google

Materjali ohutuskaart (MSD)

1. jagu – Kemikaali ja ettevõtte identifitseerimine

Esimene punkt: Keemiline nimetus ja tootja andmed

Näidisnimi: Flux

Testitud mudel: RL-UVH901B

Peamine testmudel: RL-UVH901B

Lisamudelid : RL-UVH900, RL-UVH900B, RL-UVH900, RL-UVH900Y, RL-UVH900W
RL-UVH900BL, RL-UVH901B, RL-UVH901G, RL-UVH901R, RL-UVH901Y, RL-UVH901W ja RL-UVH901BL.
RL-UVH902, RL-UVH902G, RL-UVH902B, RL-UVH902Y, RL-UVH902R, RL-UVH902BL, RL-UVH903,
RL-UVH903G, RL-UVH903B, RL-UVH903Y, RL-UVH903R, RL-UVH903BL, RL-UVH904, RL-UVH904G
RL-UVH904B, RL-UVH904Y, RL-UVH904R, RL-UVH904BL, RL-UVH905, RL-UVH905G ja RL-UVH905B.
RL-UVH905Y, RL-UVH905R, RL-UVH905BL, RL-UVH906, RL-UVH906G, RL-UVH906B ja RL-UVH906Y.
RL-UVH906R, RL-UVH906BL, RL-UVH907, RL-UVH907G, RL-UVH907B, RL-UVH907Y ja RL-UVH907R.
RL-UVH907BL, RL-UVH908, RL-UVH908G, RL-UVH908B, RL-UVH908Y, RL-UVH908R, RL-UVH908BL **Kaubamärk:** Quick, Sunshine , RELIFE Klient : Guangzhou Sunshine Electronics
Technology Co., Ltd.

Kliendi aadress: 16. korrus, Baihesha tee nr 9, Liwani piirkond, Guangzhou

Tootja: Foshan Xinheng Technology Co., Ltd. **Aadress: 5.** korrus,
hoone 3, Liandong Intelligent Manufacturing
Park, nr 105, Shilong North
Tootja aadress: 5. korrus, hoone 3, Liandongi
intelligentne tootmispark, Shilong North Road nr 105, Guichengi tänav, Nanhai piirkond, Foshani linn

Kontakt: Lin Jihua

Tel: +86 135 3898 6190

Mobiil: +86 135 3898 6190 E-
post: Sunshine01@exinxun.com

Märkus: Käesolev katsearuanne on kehtetu, kui see pole tembeldatud spetsiaalse katsetamiseks mõeldud pitseriga. Vastutav ainult katsetatud proovide eest ning kehtetu, kui neid ümber kirjutatakse, lisatakse või kustutatakse. Käesolevat katsearuannet ei tohi ilma ettevõtte eelneva kirjaliku loata paljundada, välja arvatud täielikult. Selle aruande sisu või välimuse igasugune loata muutmine, võltsimine või järeletegemine on ebaseaduslik ja rikkujaid võidakse vastutusele võtta seaduse täie ulatuses. Katsearuande sisu vaidlustamiseks palun esitage ettepanek 15 päeva jooksul.

Machine Translated by Google

Testiaruanne Number: S241224070007-2 Kuupäev: 31. detsember 2024 Lehekülg 3/16

2. jagu – Ohtude tuvastamine

Teine punkt: Ohuteave

Surma aste: Vastavalt määrusele (EÜ) nr 1272/2008 ei jaotata proovi ohtlikeks artikkel.

Ohu klassifikatsioon: Vastavalt direktiivile (EÜ) nr 1272/2008 ei ole see proov klassifitseeritud ohtlikuks materjaliks.

Invasiooni marsruut:

Sissetungi marsruut:

Nahale sattumine: Võib nahka ärritada

Nahale sattumine: Võib nahka ärritada.

Silma sattumine: Võib silmi ärritada.

Sissehingamine: Selle auru sissehingamine on kahjulik.

Allaneelamine: Allaneelamine võib põhjustada maoärritust .

Terviseohud: Võib ärritada nahka ja silmi. Selle auru sissehingamine on kahjulik. See võib põhjustada füüsilist ärritust, kui me alla neelatud.

Terviseohud: Võib ärritada nahka ja silmi. Aurude sissehingamine on kahjulik. Allaneelamine võib põhjustada ebamugavust.

Keskkonnaohud: Ärge laske materjalidel ümbritsevasse keskkonda sattuda, kui asutus pole seda lubanud.

Valitsus.

Keskkonnaohud: Ärge laske materjalidel ümbritsevasse keskkonda ilma valitsuse loata välja tulla.

Põlemis- ja plahvatusoht: Proov ei ole süttiv.

Märkus: Käesolev katseraruanne on kehtetu, kui sellel puudub spetsiaalse katsetamiseks mõeldud pitser. Vastutab ainult katsetatud proovide eest ning on kehtetu, kui seda ümber kirjutada, lisada või kustutada. Katsearuannet ei tohi ilma ettevõtte eelneva kirjaliku loata paljundada, välja arvatud täielikult. Selle aruande sisu või välimuse igasugune loata muutmine, võltsimine või järeletegemine on ebaseaduslik ja rikkujaid võidakse vastutusele võtta seaduse täie ulatuses. Katsearuande sisu osas vastuväidete korral palun esitage ettepanek 15 päeva jooksul.

Labori nimi: Soar Testing Certification (GuangDong) Co., Ltd. **Aadress:** Room 1093, No.12, Houjie Avenue ida pool, Houjie, Dongguan, Guangdong, Hiina **E-post:** service@soar-cert.com Veebisait: http://www.soartestlab.com
Postiindeks: 523945 Telý(86-769) 38937518

Machine Translated by Google

Testiaruanne Number: S241224070007-2 Kuupäev: 31. detsember 2024 Lehekülg 4/16

3. jagu – Koostis/teave koostisosade kohta

Kolmas punkt: Koostise teave

Puhasÿ Lisandÿ

Puhas ÿ Segu ÿ

Koostis:

Keemiline koostis:

Keemiline nimetus Keemiline nimetus	CASi nr Keemiliste kokkuvõtete taotluse number	Kompositsioon (massiprotsentides) Koostisosa massiprotsent
Epoksüvaigud Epoksüvaik Nahasöövitus/-ärritus, 2. kategooria, H315 Nahasöövitus/-ärritus 2. kategooria, H315 Naha sensibiliseerimine, 1. kategooria, H317 Nahaallergeen 1. kategooria, H317 Tõsine silmakahjustus / silmade ärritus Kategooria 2, H319 Raske silmakahjustus/silmade ärritus 2. kategooria, H319 Ohtlik veekeskkonnale - krooniline 2. kategooria, H411 Ohud veekeskkonnale – pikaajaline oht 2. kategooria, H411	61788-97-4	32%
Trimetüloolpropaanetoksülaattriakrülaat Etoksüleeritud trimetüloolpropaantriakrülaat Naha sensibiliseerimine, 1. kategooria, H317 Nahaallergeen 1. kategooria, H317 Tõsine silmakahjustus/silmade ärritus 2. kategooria, H319 Raske silmakahjustus/silmade ärritus 2. kategooria, H319	28961-43-5	16%
2-hüdroksüetüülmetakrülaat Hüdroksüetüülmetakrülaat Nahasöövitus/-ärritus, 2. kategooria, H315 Nahasöövitus/-ärritus 2. kategooria, H315 Tõsine silmakahjustus / silmade ärritus Kategooria 2, H319 Raske silmakahjustus/silmade ärritus 2. kategooria, H319 Naha sensibiliseerimine, 1. kategooria, H317 Nahaallergeen 1. kategooria, H317	868-77-9	13%

Märkus: Käesolev katsearuanne on kehtetu, kui sellel puudub spetsiaalse katsetamiseks mõeldud pitser. Vastutab ainult katsetatud proovide eest ning on kehtetu, kui seda ümber kirjutada, lisada või kustutada. Katsearuannet ei tohi ilma ettevõtte eelneva kirjaliku loata paljundada, välja arvatud täielikult. Selle aruande sisu või välimuse igasugune loata muutmine, võltsimine või järeletegemine on ebaseaduslik ja rikkujaid võidakse vastutusele võtta seaduse täie ulatuses. Katsearuande sisu osas vastuväidete korral palun esitage ettepanek 15 päeva jooksul.

Labori nimi: Soar Testing Certification (GuangDong) Co., Ltd. **Aadress:** Room 1093, No.12, Houjie Avenue ida pool, Houjie, Dongguan, Guangdong, Hiina **E-post:** service@soar-cert.com Veebisait: http://www.soartestlab.com
Postiindeks: 523945 Telÿ(86-769) 38937518

Machine Translated by Google

Testiaruanne Number: S241224070007-2 Kuupäev: 31. detsember 2024 Lehekülg 5/16

2-etüülantrakinoon 2-etüülantrakinoon Kantserogeensus, kategooria 1B, H350 Kantserogeensus kategooria 1B, H350 Sihtorgani toksilisus – korduv, 2. kategooria, H373 Sihtorgani toksilisus korduva kokkupuute korral 2. kategooria, H373 Ohtlik veekeskkonnale - äge 1. kategooria, H400 Oht veekeskkonnale – äge mürgisus 1. kategooria, H400 Ohtlik veekeskkonnale - krooniline 1. kategooria, H410 Ohud veekeskkonnale – pikaajaline oht 1. kategooria, H410	84-51-5	4%
fenüülbis(2,4,6-trimetüülbensoüül)fosfiinoksiid Fenüülenoolbis(2,4,6-trimetüülbensoüül)fosfiinoksiid Naha sensibiliseerimine, 1. kategooria, H317 Nahaallergeen 1. kategooria, H317 Ohtlik veekeskkonnale - krooniline 4. kategooria, H413 Ohud veekeskkonnale – pikaajaline oht 4. kategooria, H413	162881-26-7	1%
Ftalotsüaniinroheline G Ftalotsüaniinroheline	1328-53-6	2%
Talk talkpulber	14807-96-6	32%

Märkus: Käesolev katsearuanne on kehtetu, kui sellel puudub spetsiaalse katsetamiseks mõeldud pitser. Vastutab ainult katsetatud proovide eest ning on kehtetu, kui seda ümber kirjutada, lisada või kustutada. Katsearuannet ei tohi ilma ettevõtte eelneva kirjaliku loata paljundada, välja arvatud täielikult. Selle aruande sisu või välimuse igasugune loata muutmine, võltsimine või järeletegemine on ebaseaduslik ja rikkujaid võidakse vastutusele võtta seaduse täie ulatuses. Katsearuande sisu osas vastuväidete korral palun esitage ettepanek 15 päeva jooksul.

Labori nimi: Soar Testing Certification (GuangDong) Co., Ltd. **Aadress:** Room 1093, No.12, Houjie Avenue ida pool, Houjie, Dongguan, Guangdong, Hiina **E-post:** service@soar-cert.com Veebisait: http://www.soartestlab.com
Postiindeks: 523945 Telý(86-769) 38937518

Machine Translated by Google

Testiaruanne Number: S241224070007-2 Kuupäev: 31. detsember 2024 Lehekülg 6/16

4. jagu – Esmaabimeetmed

Neljas punkt: Esmaabimeetmed

Nahale sattumisel: Eemaldage saastunud riided ja loputage nahka põhjalikult voolava vee või seebiveega. Pöörduge arsti poole.

Nahale sattumisel: Eemaldage saastunud riided ja peske nahka põhjalikult seebi ja veega. Pöörduge arsti poole.

Silmade puudutamine: tõstke ülemisi ja alumisi silmalaugusid (eemaldage kontaktläätsed võimalusel), loputage silmi rohke veega. veega või soolase veega. Pöörduge arsti poole.

Silma sattumisel: Tõstke silmalaud üles (eemaldage kontaktläätsed võimalusel) ja loputage voolava vee või soolalahusega. Pöörduge arsti poole.

Sissehingamine: Ülekuumenemisest tingitud aurude sattumisel minge kohe värske õhu kätte. Hoidke hingamisteed

Sujuv. Kasutage hapnikku, kui see on saadaval. Pöörduge arsti poole.

Sissehingamine: Minge koheselt värske õhu kätte. Hoidke hingamisteed avatud. Hingamisraskuste korral manustage hapnikku. Pöörduge arsti poole.

Allaneelamine: Loputage suud. Ärge esile kutsuge oksendamist. Pöörduge arsti poole.

Märkus: Käesolev katsearuanne on kehtetu, kui sellel puudub spetsiaalse katsetamiseks mõeldud pitser. Vastutab ainult katsetatud proovide eest ning on kehtetu, kui seda ümber kirjutada, lisada või kustutada. Katsearuannet ei tohi ilma ettevõtte eelneva kirjaliku loata paljundada, välja arvatud täielikult. Selle aruande sisu või välimuse igasugune loata muutmine, võltsimine või järeletegemine on ebaseaduslik ja rikkujaid võidakse vastutusele võtta seaduse täie ulatuses. Katsearuande sisu osas vastuväidete korral palun esitage ettepanek 15 päeva jooksul.

Labori nimi: Soar Testing Certification (GuangDong) Co., Ltd. **Aadress:** Room 1093, No.12, Houjie Avenue ida pool, Houjie, Dongguan, Guangdong, Hiina **E-post:** service@soar-cert.com
Postiindeks: 523945 Telý(86-769) 38937518 Veebisait: http://www.soartestlab.com

Machine Translated by Google

Testiaruanne Number: S241224070007-2 Kuupäev: 31. detsember 2024 Lehekülg 7/16

5. jagu – Tulekustutusabinõud

Viies punkt: Tuleohutusmeetmed

Ohtlikud omadused : Puuduvad erilised põlemis- või plahvatusomadused.

Ohtlikud põlemisproduktid: Laguprodukt teadmata

Ohtlikud põlemisproduktid: Lagunemisproduktid teadmata.

Tulekustutusmeetod ja -vahendid: Personal peab kandma filtermaski (täismaski) või isoleeritud hingamisaparaati.

Personal peab kandma tule ja mürgise gaasi eest kaitsvaid riideid. Kustutage tuli tuulepealses asendis.

suunas. Viige anum võimalikult kiiresti avatud kohta. Pihustage anumatele vett

kaminat, et hoida neid jahedana kuni kustutamise lõpuni. Kui tules olev anum on värvi muutnud või teeb häält

Ohutusrõhu alandamisseadmest tuleb see viivitamatult evakueerida. Meediad: udune vesi, vaht, pulber, CO2, liivsavi. Kustutusmeetodid ja -ained: Tuletõrjujad peavad kandma

täismaski katvaid respiraatoreid või iseseisvat hingamisaparaati ja kogu keha katvaid tule- ja kemikaalikindlaid riideid ning kustutama tulekahju tuulepealselt.

Tulekahju. Võimalusel viige mahutid tulekahju piirkonnast avatud kohta. Pihustage vett, et hoida tulekahju piirkonnas olevaid mahuteid jahedana, kuni tulekahju on kustutatud. Kui tulekahjus olevad mahutid on värvi muutnud või maha valgunud, võtke tarvitusele vastavad meetmed.

Kui täisrõhu alandamise seadmest kostab heli, evakueeruge koheselt. Kustutusvahendid: veepihusti, vaht, kuivpulber, süsinikdioksiid, liiv.

Märkus: Käesolev katseraruanne on kehtetu, kui sellel puudub spetsiaalse katsetamiseks mõeldud pitser. Vastutab ainult katsetatud proovide eest ning on kehtetu, kui seda ümber kirjutada, lisada või kustutada. Katsearuannet ei tohi ilma ettevõtte eelneva kirjaliku loata paljundada, välja arvatud täielikult. Selle aruande sisu või välimuse igasugune loata muutmine, võltsimine või järeletegemine on ebaseaduslik ja rikkujaid võidakse vastutusele võtta seaduse täie ulatuses. Katsearuande sisu osas vastuväidete korral palun esitage ettepanek 15 päeva jooksul.

Labori nimi: Soar Testing Certification (GuangDong) Co., Ltd. **Aadress:** Room 1093, No.12, Houjie Avenue ida pool, Houjie, Dongguan, Guangdong, Hiina **E-post:** service@soar-cert.com Veebisait: http://www.soartestlab.com
Postiindeks: 523945 Telý(86-769) 38937518

Machine Translated by Google

Testiaruanne Number: S241224070007-2 Kuupäev: 31. detsember 2024 Lehekülg 8/16

6. jagu – Meetmed juhusliku lekke korral

Punkt 6: Lekete korral tegutsemine hädaolukorras

Kaitsemeetmed, kaitsevarustus ja hädaolukorra lahendamise protseduurid operaatoritele: See on soovitatav, et päästetöötajad kannaksid õhuga hingavat aparaati, antistaatilist riietust ja kummist õlikindlad kindad. Ärge puudutage ega ületage lekkeid. Kõik töö ajal kasutatavad seadmed peavad olema maandatud. Lõiketera Lekkeallikast võimalikult kaugele. Kõrvaldage kõik süüteallikad.

Hoiatustsooni piiritlemine vastavalt vedelikuvoolu, auru või tolmu leviku mõjutatud alale ja evakueerimine Ebaoluline personal tuleks hoida ohutustsoonist külgtuule või tuulepealse ala eest eemal. Töötajate kaitsemeetmed, varustus ja hädaolukorra lahendamise protseduurid: Päästetöötajatel on soovitatav kanda iseseisvat hingamisaparaati, antistaatilist riietust ja õlikindlaid kummikindaid.

Katke kinni. Ärge puudutage ega ületage lekkinud materjali. Kõik töö käigus kasutatavad seadmed peavad olema maandatud. Isoleerige lekkeallikas, kui see on võimalik. Kõrvaldage kõik süüteallikad.

Hoiatustsoon luuakse vedeliku voolu, auru või tolmu difusiooni mõjutatud ala põhjal ning mitteseotud töötajad evakueeritakse külgtuule või tuulepealse suuna eest ohutusse tsooni.

Keskkonnakaitsemeetmed: lekked tuleb ohjeldada, et vältida keskkonna saastamist. Vältida lekkeid

Lekkinud materjali kanalisatsiooni, pinnavette ja põhjavette sattumine.

Keskkonnakaitsemeetmed: Lekkinud materjal tuleb piirata, et vältida keskkonnareostust. Vältida lekkinud materjali sattumist kanalisatsiooni, pinnavette ja põhjavette.

Lekkivate kemikaalide ja kasutatud jäätmematerjalide ohjeldamise ja eemaldamise meetodid:

Lekkinud kemikaalide ja kasutatud kõrvaldamismaterjalide ohjeldamise ja puhastamise meetodid:

Väike leke: Koguge lekkiv vedelik võimalikult tihedalt suletavasse anumasse. Imada koos

Väikeste lekete korral: Koguge lekkinud vedelik võimaluse korral suletavasse anumasse. Imada liiva, aktiivsöe või muu inertse materjaliga ja viia ohutusse kohta. Ärge valage kanalisatsiooni.

Ärge visake kanalisatsiooni.

Suur leke: ehitage tamm või kaevake auk selle ohjeldamiseks. Tihendage drenaažitoru. Katke vahuga, et see tõkestada.

aurustumine. Viige ringlussevõtuks või transportimiseks paakautosse või spetsiaalsesse plahvatuskindla pumbaga kogujasse.

Jäätmekäitluskohta. Suur leke: Ehitage

tammid või kaevake augud lekke piiramiseks. Sulgege äravoolutorud. Katke aurustumise vältimiseks vahuga. Viige plahvatuskindlate pumpade abil tsisternautodesse või spetsiaalsetesse konteineritesse.

Taaskasutage või transportige jäätmekäitluskohta kõrvaldamiseks.

Märkus: Käesolev katsearuanne on kehtetu, kui sellel puudub spetsiaalse katsetamiseks mõeldud pitser. Vastutab ainult katsetatud proovide eest ning on kehtetu, kui seda ümber kirjutada, lisada või kustutada. Katsearuannet ei tohi ilma ettevõtte eelneva kirjaliku loata paljundada, välja arvatud täielikult. Selle aruande sisu või välimuse igasugune loata muutmine, võltsimine või järeletegemine on ebaseaduslik ja rikkujaid võidakse vastutusele võtta seaduse täie ulatuses. Katsearuande sisu osas vastuväidete korral palun esitage ettepanek 15 päeva jooksul.

Labori nimi: Soar Testing Certification (GuangDong) Co., Ltd. **Aadress:** Room 1093, No.12, Houjie Avenue ida pool, Houjie, Dongguan, Guangdong, Hiina **E-post:** service@soar-cert.com Veebisait: http://www.soartestlab.com
Postiindeks: 523945 Telý(86-769) 38937518

Machine Translated by Google

Testiaruanne Number: S241224070007-2 Kuupäev: 31. detsember 2024 Lehekülg 9/16

7. jagu – Käitlemine ja ladustamine

Punkt 7: Kasutamine ja hoiustamine

Käitlemine: Operaatorid peaksid olema spetsiaalselt koolitatud ja rangelt järgima tööprotseduure. Käitlemine peaks teostada kohtades, kus on kohalik või täielik ventilatsioon. Vältida silma ja nahaga kokkupuudet ning vältida auru sissehingamine. Isikukaitsemeetmed on esitatud 8. jaos. Hoida eemal tulest ja kuumusest. Suitsetamine keelatud. töökohal. Vältimine ja oksüdeerija Kokkupuude teiste keelatud ühenditega (keelatud ühendite kohta vt 10. jagu) ühendid). Käitlemisel tuleks pakendi ja materjalide kahjustamise vältimiseks teha kerge peale- ja mahalaadimine. Tühjades pakendites võib olla kahjulikke jääke. Pärast kasutamist peske käed. Ärge sööge ega jooge töökoht. Varustatud vastava valiku ja koguse tuletõrjevahenditega ning lekkeohu korral kasutatavate seadmetega.

Töötlemisseadmed. Töötlemise ettevaatusabinõud: Operaatorid peaksid olema spetsiaalselt koolitatud ja rangelt järgima tööprotseduure. Töötlemine peaks toimuma piirkonnas, kus on olemas kohalik või üldine ventilatsioon. Viige protseduur läbi ohutus kohas. Vältige kokkupuudet silmade ja nahaga ning aurude sissehingamist. Isikukaitsemeetmete kohta vaadake 8. osa. Hoida eemal süüteallikatest ja kuumusest. Töökohad tuleb hoida rangelt kuivana. Mitte suitsetada. Vältida kokkupuudet kokkusobimatute materjalidega, näiteks oksüdeerijatega (vt 10. osa kokkusobimatute materjalide kohta). Käsitseda ettevaatlikult, et vältida pakendi ja mahutite kahjustamist. Tühjendada. Pakend võib sisaldada ohtlikke jääke. Peske pärast kasutamist käed ning ärge sööge ega jooge töökohal. Varustage töökoht sobiva tüübi ja koguse tulekustutusvahendite ja lekke korral tegutsemise vahenditega. Valmista ette.

Säilitamine: Hoida jahedas ja ventileeritavas laos. Seda tuleks hoida eraldi oksüdeerijatest ja söödavatest ainetest. kemikaale ja neid ei tohiks segada (keelatud ühendite kohta vt 10. jagu). Hoida pakend suletuna. Hoida Hoida eemal tulest ja kuumusest. Ärge kasutage seadmeid ja tööriistu, mis võivad sädemeid tekitada. Ladustamisala peaks olema Varustatud lekke korral kasutatavate avariivahendite ja sobivate isolatsioonimaterjalidega. Säilitamise ettevaatusabinõud: Hoida jahedas ja hästi ventileeritavas laos. Hoida eemal oksüdeerijatest ja toidukemikaalidest; mitte segada teiste ainetega (kokkusobimatute materjalide kohta vt 10. osa). Hoida pakend suletuna. Hoida eemal süüte- ja kuumusallikatest. Mitte kasutada seadmeid ega tööriistu, mis võivad tekitada sädemeid. Ladustamisala peab olema varustatud lekketõrjevahendite ja sobivate ohjeldamisvõimalustega.

Materjal.

Märkus: Käesolev katsearuanne on kehtetu, kui sellel puudub spetsiaalse katsetamiseks mõeldud pitser. Vastutab ainult katsetatud proovide eest ning on kehtetu, kui seda ümber kirjutada, lisada või kustutada. Katsearuannet ei tohi ilma ettevõtte eelneva kirjaliku loata paljundada, välja arvatud täielikult. Selle aruande sisu või välimuse igasugune loata muutmine, võltsimine või järeletegemine on ebaseaduslik ja rikkujaid võidakse vastutusele võtta seaduse täie ulatuses. Katsearuande sisu osas vastuväidete korral palun esitage ettepanek 15 päeva jooksul.

Labori nimi: Soar Testing Certification (GuangDong) Co., Ltd. **Aadress:** Room 1093, No.12, Houjie Avenue ida pool, Houjie, Dongguan, Guangdong, Hiina **E-post:** service@soar-cert.com Veebisait: http://www.soartestlab.com
Postiindeks: 523945 Telý(86-769) 38937518

Machine Translated by Google

Testiaruanne Number: S241224070007-2 Kuupäev: 31. detsember 2024 Lehekülg 10/16

8. jagu – Kokkupuute ohjamine, isikukaitsevahendid

Punkt 8: Kokkupuute ohjamine ja isikukaitsevahendid

Maksimaalne lubatud kontsentratsioon: Standardit pole veel

Maksimaalne lubatud kontsentratsioon: Standardit pole kehtestatud.

Monitooringumeetod: EN 14042 Juhend keemilise või bioloogilise kokkupuute hindamise protseduuride kohta töökoha õhus leiduvad ained

Monitooringumeetod: EN 14042 Töökohal keemiliste või bioloogiliste mõjuritega kokkupuute hindamise juhendmenetlused.

Tehniline kontroll: Vältida tolmu levikut! Töökohad on soovitatav teistest ruumidest eraldada. Tööruumid. Lekke vältimiseks suletud töörežiim. Tõhustage ventilatsiooni. Paigaldage automaatne häireseade ja Avariiventilatsiooni rajatised. Paigaldage evakuatsioonikanalid ja vajalikud drenaažialad. Paigaldage punase ala hoiatusjoon, hoiatusmärk ja hiinakeelne hoiatuse kirjeldus ning sidesignalisatsioonisüsteemi seadistamine. Saadaval on turvadušš ja silmapesuvõimalused

Tehnilised kontrollmeetmed: Vältida tolmu levikut! Tööala tuleks teistest tööaladest eraldada. Lekete vältimiseks töötada suletud süsteemis. Tõhustada ventilatsiooni. Paigaldada automaatsed alarmid. Seadmed ja avariiventilatsiooni rajatised. Tuleb tagada evakuatsiooniteed ja vajalikud ülevoolualad. Välja tuleks panna punased hoiatusjooned, hoiatussildid ja hiinakeelsed hoiatusjuhised. Varustatud sidesüsteemiga. Pakub ohutusdušše ja silmapesukohti.

Hingamisteede kaitse: Kui õhus olev kontsentratsioon ületab standardi, kandke filtriga gaasimaski (pool Hädaolukorras päästetööde või evakueerimise korral tuleb kanda hingamisaparaati. Hingamisteede kaitse: Kui õhus olev kontsentratsioon ületab standardi, tuleb kanda filtreerivat respiraatorit (poolmaski). Hädaolukorras päästetööde või evakueerimise korral tuleb kanda iseseisvat õhurespiraatorit. Respiraator.

Silmade kaitse: Kandke kemikaalikindlaid kaitseprille.

Kehakaitse: Kandke antiseptilist penetratsiooniülikonda

Kehakaitse: Kanda mürgiste ainete eest kaitsvat riietust.

Käte kaitse : Kanda õlikindlaid kummikindaid.

Muud kaitsemeetmed: Töökohal suitsetamine keelatud. Säilitage hea harjumus Hügieen. Dušš ja silmapesuvõimalus on olemas. Muud ettevaatusabinõud: Suitsetamine on töökohal keelatud. Järgige häid hügieenitavasid. Dušš ja silmapesuvõimalus on olemas.

Märkus: Käesolev katsearuanne on kehtetu, kui sellel puudub spetsiaalse katsetamiseks mõeldud pitser. Vastutab ainult katsetatud proovide eest ning on kehtetu, kui seda ümber kirjutada, lisada või kustutada. Katsearuannet ei tohi ilma ettevõtte eelneva kirjaliku loata paljundada, välja arvatud täielikult. Selle aruande sisu või välimuse igasugune loata muutmine, võltsimine või järeletegemine on ebaseaduslik ja rikkujaid võidakse vastutusele võtta seaduse täie ulatuses. Katsearuande sisu osas vastuväidete korral palun esitage ettepanek 15 päeva jooksul.

Labori nimi: Soar Testing Certification (GuangDong) Co., Ltd. **Aadress:** Room 1093, No.12, Houjie Avenue ida pool, Houjie, Dongguan, Guangdong, Hiina **E-post:** service@soar-cert.com Veebisait: http://www.soartestlab.com
Postiindeks: 523945 Telý(86-769) 38937518

Machine Translated by Google

Testiaruanne Number: S241224070007-2 Kuupäev: 31. detsember 2024 Lehekülg 11/16

9. jagu – Füüsikalised ja keemilised omadused

Punkt 9: Füüsikalised ja keemilised omadused

Välimus: vedelik

Välimus: vedelik

Värv: Mitmevärviline

Värvid: mitu värvi

Lõhn: Nõrk lõhn

Lõhn: Kerge lõhn

pH: 6–7

pH: 6–7

Keemistemperatuur/keemisvahemik: andmed pole saadaval.

Sulamistemperatuur/sulamisvahemik: **andmed** pole saadaval.

Leekpunkt: 130 ÿ

Leekpunkt: 130 ÿ

Tihedus: 1,3 g/cm³

Ülemised süttimis- (plahvatusohtlikkuse) piirid õhus - Alumine (mahuprotsent) - UEL: **Andmed** pole saadaval.

Aururõhk: Andmed pole saadaval.

Lahustuvus vees: Vees lahustumatu

Lahustuvus vees: Vees lahustumatu

Jaotustegur (n-oktanool/vesi): Andmed pole saadaval.

Viskoossus: Andmed pole saadaval.

Auru tihedus: 0,9 g/cm³

Aurustumiskiirus : Andmed pole saadaval.

Süttimistemperatuur : Andmed pole kättesaadavad.

Keemilised omadused: Valmistamine

Keemilised omadused: koostis

Märkus: Käesolev katsearuanne on kehtetu, kui sellel puudub spetsiaalse katsetamiseks mõeldud pitser. Vastutab ainult katsetatud proovide eest ning on kehtetu, kui seda ümber kirjutada, lisada või kustutada. Katsearuannet ei tohi ilma ettevõtte eelneva kirjaliku loata paljundada, välja arvatud täielikult. Selle aruande sisu või välimuse igasugune loata muutmine, võltsimine või järeletegemine on ebaseaduslik ja rikkujaid võidakse vastutusele võtta seaduse täie ulatuses. Katsearuande sisu osas vastuväidete korral palun esitage ettepanek 15 päeva jooksul.

Labori nimi: Soar Testing Certification (GuangDong) Co., Ltd. **Aadress:** Room 1093, No.12, Houjie Avenue ida pool, Houjie, Dongguan, Guangdong, Hiina **E-post:** service@soar-cert.com Veebisait: http://www.soartestlab.com
Postiindeks: 523945 Telý(86-769) 38937518

Machine Translated by Google

Testiaruanne Number: S241224070007-2 Kuupäev: 31. detsember 2024 Lehekülg 12/16

10. jagu – Stabiilsus ja reaktsioonivõime

Punkt 10: Stabiilsus ja reaktsioonivõime

Stabiilsus: Stabiilne normaalse temperatuuri ja rõhu all.

Kokkusobimatud ained : Tugevad oksüdeerijad, tugevad happed.

Välditavad tingimused : elektrostaatiline laeng, kuumus, niiskus jne.

Ohtlik polümerisatsioon: Puudub.

Ohtlikud laguproduktid: Normaalsetes ladustamis- ja kasutustingimustes ei ole ohtlik lagunemisprodukt Tooteid ei tohiks tekkida. Lagunemisproduktid:

Tavatingimustes ei teki lagunemisprodukte ega muid ärritavaid aineid.

11. jagu – Toksikoloogiline teave

Punkt 11: Toksikoloogiline teave

Äge toksilisus: Andmed pole saadaval.

Subakuutne ja krooniline toksilisus: andmed puuduvad.

Ärritus: Andmed pole saadaval.

Ärritus: Andmed pole saadaval.

Sensibiliseerimine: Andmed pole saadaval.

Allergeensus: Andmed pole saadaval.

Mutageensus: Andmed pole saadaval.

Kantserogeensus: Andmed pole saadaval.

Muu: andmed puuduvad.

Muu: Teave puudub.

Märkus: Käesolev katsearuanne on kehtetu, kui sellel puudub spetsiaalse katsetamiseks mõeldud pitser. Vastutab ainult katsetatud proovide eest ning on kehtetu, kui seda ümber kirjutada, lisada või kustutada. Katsearuannet ei tohi ilma ettevõtte eelneva kirjaliku loata paljundada, välja arvatud täielikult. Selle aruande sisu või välimuse igasugune loata muutmine, võltsimine või järeletegemine on ebaseaduslik ja rikkujaid võidakse vastutusele võtta seaduse täie ulatuses. Katsearuande sisu osas vastuväidete korral palun esitage ettepanek 15 päeva jooksul.

Labori nimi: Soar Testing Certification (GuangDong) Co., Ltd. **Aadress:** Room 1093, No.12, Houjie Avenue ida pool, Houjie, Dongguan, Guangdong, Hiina **E-post:** service@soar-cert.com Veebisait: http://www.soartestlab.com
Postiindeks: 523945 Telý(86-769) 38937518

Machine Translated by Google

Testiaruanne Number: S241224070007-2 Kuupäev: 31. detsember 2024 Lehekülg 13/16

12. jagu – Ökoloogiline teave

Punkt 12: Ökoloogiline teave

Ökotoksilisus: Andmed pole saadaval.

Biolagunev: Andmed pole saadaval.

Mittebiolagunev: andmed puuduvad.

Biokontsentratsioon või bioloogiline akumuleerumine: andmed puuduvad.

Muud kahjulikud mõjud: andmed puuduvad.

Muud kahjulikud mõjud: Andmed puuduvad.

13. jagu – Jäätmekäitluse kaalutlused

Punkt 13: Jäätmete kõrvaldamine

Jäätmete laad: Proovi ei loeta ohtlikuks jäätmeks vastavalt määrusele (EÜ) nr 1272/2004.
1272/2008.

Jäätmete omadused: Seda proovi ei loeta ohtlikuks jäätmeks vastavalt määrusele (EÜ) nr 1272/2008.

Jäätmete kõrvaldamise **meetodid :** Enne käitlemist tutvuda riiklike või kohalike eeskirjadega.

Tähelepanu: Vältida keskkonna saastamist. Vältida jäätmete sattumist kanalisatsiooni, pinnavette ja

Põhjavesi.

Jäätmekäitluse ettevaatusabinõud: Vältida keskkonnareostust. Vältida jäätmete sattumist kanalisatsiooni, pinnavette ja põhjavette.

Märkus: Käesolev katsearuanne on kehtetu, kui sellel puudub spetsiaalse katsetamiseks mõeldud pitser. Vastutab ainult katsetatud proovide eest ning on kehtetu, kui seda ümber kirjutada, lisada või kustutada. Katsearuannet ei tohi ilma ettevõtte eelneva kirjaliku loata paljundada, välja arvatud täielikult. Selle aruande sisu või välimuse igasugune loata muutmine, võltsimine või järeletegemine on ebaseaduslik ja rikkujaid võidakse vastutusele võtta seaduse täie ulatuses. Katsearuande sisu osas vastuväidete korral palun esitage ettepanek 15 päeva jooksul.

Labori nimi: Soar Testing Certification (GuangDong) Co., Ltd. **Aadress:** Room 1093, No.12, Houjie Avenue ida pool, Houjie, Dongguan, Guangdong, Hiina **E-post:** service@soar-cert.com Veebisait: http://www.soartestlab.com
Postiindeks: 523945 Telý(86-769) 38937518

Machine Translated by Google

Jaotis 14 – **Transporditeave**

	Maismaatransport (ADR/RID)	Meretransport (IMDG)	**Õhutransport (ICAO/IATA)**
ÜRO number:	Ei ole kohaldatav	Ei ole kohaldatav	Ei ole kohaldatav
ÜRO number:			
Transpordi ohuklass :	Ei ole kohaldatav	Ei ole kohaldatav	Ei ole kohaldatav
Pakendirühm: Pakendikategooria	Ei ole kohaldatav	Ei ole kohaldatav	Ei ole kohaldatav
Mere saasteaine	Ei	Ei	Ei
Kasutajate erilised ettevaatusabinõud :	Pole nõutud	Pole nõutud	Pole nõutud
Transport lahtiselt vastavalt MARPOLi konventsioonile Mahtlasti transport vastavalt **73/78. aasta** reostusvastase konventsiooni **II** lisale ja **IBC koodeksile :**	Pole nõutud	Pole nõutud	Pole nõutud

Pakkimismeetod: andmed pole saadaval

Transpordiviisid: **õhu- ,** mere-, raudtee-, maanteetransport.

Transpordijuhised: Enne transportimist kontrollige, kas konteinerite pakend on terviklik või mitte . Transpordi ajal ei tohi olla lahti tulnud, kokku kukkunud, sadenenud ega muid kahjustusi. Ärge pange kaupu kokku oksüdeerijate ja tugevate hapetega. Transpordivahend ja laev tuleb puhastada ja steriliseerida, vastasel juhul ei ole lubatud esemeid kokku panna. Transpordi ajal tuleb sõidukit kaitsta kokkupuute, vihma ja kõrge temperatuuri eest. Vahemaandumiste ajal tuleb sõiduk hoida eemal tulest ja soojusallikatest. Meretranspordi korral tuleb kogumiskoht hoida magamistoast ja köögist eemal ning isoleerida masinaruumist, elektri- ja tuleallikatest.
allikas.

Transpordi ettevaatusabinõud: Enne transportimist kontrollige, et pakendid oleksid terved ja suletud. Transpordi ajal veenduge, et pakendid ei lekiks, ei vajuks kokku, ei kukuks maha ega saaks kahjustada. Oksüdeerijate, toidukemikaalide jms segamine või transportimine on rangelt keelatud. Transpordivahendid ja -anumad tuleb põhjalikult puhastada ja desinfitseerida; vastasel juhul ei tohi transportida muid esemeid. Sõidukeid tuleks transportimise ajal kaitsta vihma ja kõrge temperatuuri eest. Teel peatudes tuleks sõidukeid hoida eemal lahtisest leegist ja kõrge temperatuuriga soojusallikatest. Meretranspordi korral peaks laadimiskoht olema magamistubadest ja köökidest kaugel ning isoleeritud masinaruumist, toiteallikatest ja tuleallikatest.

Märkus: Käesolev katsearuanne on kehtetu, kui see pole tembeldatud spetsiaalse katsetamiseks mõeldud pitseriga. Vastutav ainult katsetatud proovide eest ning kehtetu, kui neid ümber kirjutatakse, lisatakse või kustutatakse. Käesolevat katsearuannet ei tohi ilma ettevõtte eelneva kirjaliku loata paljundada, välja arvatud täielikult. Selle aruande sisu või välimuse igasugune loata muutmine, võltsimine või järeletegemine on ebaseaduslik ja rikkujaid võidakse vastutusele võtta seaduse täie ulatuses. Katsearuande sisu vaidlustamiseks palun esitage ettepanek 15 päeva jooksul.

Labori nimi: Soar Testing Certification (GuangDong) Co., Ltd. **Aadress:** Room 1093, No.12, Houjie Avenue ida pool, Houjie, Dongguan, Guangdong, Hiina **E-post:** service@soar-cert.com Veebisait: http://www.soartestlab.com
Postiindeks: 523945 Telý(86-769) 38937518

Machine Translated by Google

Testiaruanne Number: S241224070007-2 Kuupäev: 31. detsember 2024 Lehekülg 15/16

Jaotis 15 – Regulatiivne teave

Punkt 15: Regulatiivne teave

Regulatiivne teave: ISO 11014-2009 Keemiliste toodete ohutuskaart – sisu ja jagude järjekord.

Määrus (EÜ) nr 1272/2008 ainete ja segude klassifitseerimise, märgistamise ja pakendamise kohta.

Jaotis 16 – Lisateave

Punkt 16: Muu teave

Meie parimate teadmiste kohaselt on siin sisalduv teave täpne. Siiski ei ole kumbki eespool nimetatud tarnija ega ükski tema tütarettevõte ei vastuta teabe täpsuse ega täielikkuse eest. siin sisalduv teave.

Materjali sobivuse lõplik kindlaksmääramine on ainuisikuliselt kasutaja vastutusel. Kõikidel materjalidel võib esineda tundmatud ohud ja neid tuleks kasutada ettevaatusega. Kuigi teatud ohte on siin kirjeldatud, ei saa me Me garanteerime, et need on ainsad eksisteerivad ohud.

Ülaltoodud teave põhineb andmete täpsusel; aga me ei vastuta nende rakendamise või muutmise eest meie kontrolli alt väljas olevatel asjaoludel.

Vastutust ei võeta. See teave konfigureeritakse, kui saaja määrab kindlaks konkreetse otstarbe, milleks materjal on ette nähtud.

Märkus: Hindamisaruanne põhineb ametliku veebisaidi andmetel ja klientide pakkumise teabel ainult

See hindamisaruanne on mõeldud kliendiuuringuteks, õpetamiseks, sisemise kvaliteedikontrolli läbiviimiseks, tootearenduseks ja muudel eesmärkidel ning on mõeldud ainult viitamiseks. Märkus. See hindamisaruanne põhineb ametliku veebisaidi andmetel ja klientide esitatud teabel ning on mõeldud üksnes kliendiuuringuteks, õpetamiseks, sisemise kvaliteedikontrolli läbiviimiseks, tootearenduseks ja muudel eesmärkidel. viide.

Märkus: Käesolev katsearuanne on kehtetu, kui sellel puudub spetsiaalse katsetamiseks mõeldud pitser. Vastutab ainult katsetatud proovide eest ning on kehtetu, kui seda ümber kirjutada, lisada või kustutada. Katsearuannet ei tohi ilma ettevõtte eelneva kirjaliku loata paljundada, välja arvatud täielikult. Selle aruande sisu või välimuse igasugune loata muutmine, võltsimine või järeletegemine on ebaseaduslik ja rikkujaid võidakse vastutusele võtta seaduse täie ulatuses. Katsearuande sisu osas vastuväidete korral palun esitage ettepanek 15 päeva jooksul.

Labori nimi: Soar Testing Certification (GuangDong) Co., Ltd. **Aadress:** Room 1093, No.12, Houjie Avenue ida pool, Houjie, Dongguan, Guangdong, Hiina **E-post:** service@soar-cert.com
Postiindeks: 523945 Telý(86-769) 38937518 Veebisait: http://www.soartestlab.com

Machine Translated by Google

Testiaruanne Number: S241224070007-2 Kuupäev: 31. detsember 2024 Lehekülg 16/16

Proovi foto:.
Näidisfoto:

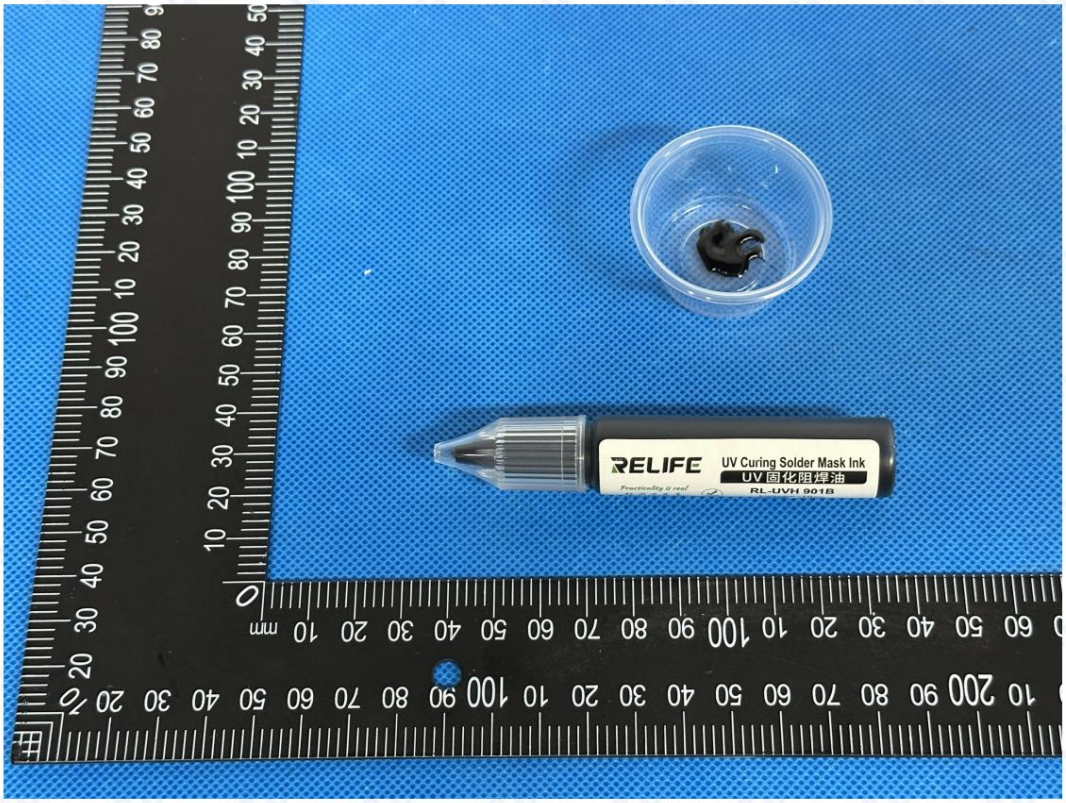

See foto on mõeldud kasutamiseks ainult koos originaalse SOAR-aruandega.

*** Aruande lõpp ***

*** Aruande lõpp ***

Märkus: Käesolev katsearuanne on kehtetu, kui sellel puudub spetsiaalse katsetamiseks mõeldud pitser. Vastutab ainult katsetatud proovide eest ning on kehtetu, kui seda ümber kirjutada, lisada või kustutada. Katsearuannet ei tohi ilma ettevõtte eelneva kirjaliku loata paljundada, välja arvatud täielikult. Selle aruande sisu või välimuse igasugune loata muutmine, võltsimine või järeletegemine on ebaseaduslik ja rikkujaid võidakse vastutusele võtta seaduse täie ulatuses. Katsearuande sisu osas vastuväidete korral palun esitage ettepanek 15 päeva jooksul.

Labori nimi: Soar Testing Certification (GuangDong) Co., Ltd. **Aadress:** Room 1093, No.12, Houjie Avenue ida pool, Houjie, Dongguan, Guangdong, Hiina **E-post:** service@soar-cert.com
Postiindeks: 523945 Telý(86-769) 38937518 Veebisait: http://www.soartestlab.com

Machine Translated by Google

Bandymo ataskaita Numeris: S241224070007-2 Data: 2024 m. gruodžio 31 d. 1 puslapis iš 16

MSDS

Saugos duomenų lapas

Pavyzdžio pavadinimas: Flux

Pavyzdžio pavadinimas: Litavimo rezistas

Testuotas modelis: RL-UVH901B

Pagrindinis bandymo modelis: RL-UVH901B

Papildomi modeliai: RL-UVH900, RL-UVH900B, RL-UVH900, RL-UVH900Y, RL-UVH900W RL-UVH900BL, RL-UVH901B, RL-UVH901G, RL-UVH901R, RL-UVH901Y, RL-UVH901W, RL-UVH901BL RL-UVH902, RL-UVH902G, RL-UVH902B, RL-UVH902Y, RL-UVH902R, RL-UVH902BL, RL-UVH903, RL-UVH903G, RL-UVH903B, RL-UVH903Y, RL-UVH903R, RL-UVH903BL, RL-UVH904, RL-UVH904G RL-UVH904B, RL-UVH904Y, RL-UVH904R, RL-UVH904BL, RL-UVH905, RL-UVH905G, RL-UVH905B RL-UVH905Y, RL-UVH905R, RL-UVH905BL, RL-UVH906, RL-UVH906G, RL-UVH906B, RL-UVH906Y RL-UVH906R, RL-UVH906BL, RL-UVH907, RL-UVH907G, RL-UVH907B, RL-UVH907Y, RL-UVH907R RL-UVH907BL, RL-UVH908, RL-UVH908G, RL-UVH908B, RL-UVH908Y, RL-UVH908R, RL-UVH908BL

Klientas: Guangzhou Sunshine Electronics Technology Co., Ltd.

Kliento pavadinimas: Guangzhou Xinxun Electronic Technology Co., Ltd.

Kliento adresas: 16 aukštas, Nr. 9 Baihesha kelias, Liwan rajonas, Guangdžou

Kliento adresas: 16 aukštas, Nr. 9 Baihesha kelias, Liwan rajonas, Guangdžou

Skrydžio testavimo sertifikavimas (Guangdong) Co., Ltd.

PARAŠĖ	APŽVALGĄ PERŽIŪRĖ	PATVIRTINTA
Zooey Zhang	Kira Fu	Ericas Wu Frankas Wu
Zooey Zhang	Kira Fu	Ericas Wu, Frankas Wu
		Patvirtintas pasirašantysis asmuo

Pastaba: Ši bandymo ataskaita negalioja, jei ji nėra antspauduota specialiu bandymui skirtu antspaudu. Atsakinga tik už išbandytus pavyzdžius, negalioja, jei ji perrašyta, pridėta ar ištrinta. Bandymo ataskaitos negalima atgaminti, išskyrus visą, be išankstinio raštiško Bendrovės leidimo. Bet koks neteisėtas šios ataskaitos turinio ar išvaizdos pakeitimas, klastojimas ar padirbinėjimas yra neteisėtas ir pažeidėjai gali būti patraukti baudžiamojon atsakomybėn pagal griežčiausią įstatymų numatytą naštą. Bet kokius prieštaravimus dėl bandymo ataskaitos turinio prašome pateikti per 15 dienų.

Laboratorijos pavadinimas: „Soar Testing Certification (GuangDong) Co., Ltd.“ Adresas: 1093 kambarys, Nr.12, į rytus nuo Houjie Avenue, Houjie, Dongguan, Guangdong, Kinija El. paštas: service@soar-cert.com Svetainėhttp://www.soartestlab.com
Pašto kodas: 523945 Tel.: (86-769) 38937518

Machine Translated by Google

Medžiagos saugos duomenų lapas (MSD)

1 skyrius. Cheminio produkto ir įmonės identifikavimas

Pirmas punktas: cheminis pavadinimas ir gamintojo informacija

Pavyzdžio pavadinimas:

Flux

Testuotas modelis: RL-UVH901B

Pagrindinis bandymo modelis: RL-UVH901B

Papildomi modeliai: RL-UVH900, RL-UVH900B, RL-UVH900, RL-UVH900Y, RL-UVH900W RL-UVH900BL, RL-UVH901B, RL-UVH901G, RL-UVH901R, RL-UVH901Y, RL-UVH901W, RL-UVH901BL RL-UVH902, RL-UVH902G, RL-UVH902B, RL-UVH902Y, RL-UVH902R, RL-UVH902BL, RL-UVH903, RL-UVH903G, RL-UVH903B, RL-UVH903Y, RL-UVH903R, RL-UVH903BL, RL-UVH904, RL-UVH904G RL-UVH904B, RL-UVH904Y, RL-UVH904R, RL-UVH904BL, RL-UVH905, RL-UVH905G, RL-UVH905B RL-UVH905Y, RL-UVH905R, RL-UVH905BL, RL-UVH906, RL-UVH906G, RL-UVH906B, RL-UVH906Y RL-UVH906R, RL-UVH906BL, RL-UVH907, RL-UVH907G, RL-UVH907B, RL-UVH907Y, RL-UVH907R RL-UVH907BL, RL-UVH908, RL-UVH908G, RL-UVH908B, RL-UVH908Y, RL-UVH908R, RL-UVH908BL. Prekės ženklas: „Quick“, „Sunshine“ , „RELIFE“. Klientas : „Guangzhou Sunshine Electronics Technology Co., Ltd.“.

Kliento adresas: 16 aukštas, Nr. 9 Baihesha kelias, Liwan rajonas, Guangdžou

Gamintojas: „Foshan Xinheng Technology Co., Ltd.“ Adresas: 5 aukštas, 3 pastatas, Liandongo intelektualios gamybos parkas, Nr. 105, Šilongo šiaurė

Gamintojo adresas: 5 aukštas, 3 pastatas, Liandongo intelektualios gamybos parkas, Nr. 105 Shilong North Road, Guicheng gatvė, Nanhai rajonas, Foshano miestas

Kontaktinis asmuo: Lin Jihua

Tel.: +86 135 3898 6190

Mobilus: +86 135 3898 6190 El. paštas: Sunshine01@exinxun.com

Machine Translated by Google

Bandymo ataskaita Numeris: S241224070007-2 Data: 2024 m. gruodžio 31 d. 3 puslapis iš 16

2 skyrius. Pavojų identifikavimas

Antras punktas: informacija apie pavojų

Mirtingumo laipsnis: Pagal Reglamentą (EB) Nr. 1272/2008 mėginys nėra skirstomas į pavojingas

straipsnis.

Pavojingumo klasifikacija: Pagal Direktyvą (EB) Nr. 1272/2008 šis mėginys neklasifikuojamas kaip pavojinga medžiaga.

Invazijos maršrutas:

Įsilaužimo maršrutas:

Patekus ant odos: Gali sudirginti odą

Patekus ant odos: Gali dirginti odą.

Patekus į akis : Gali dirginti akis.

Įkvėpimas: Įkvėpti jo garus yra kenksminga.

Prarijus: Prarijus gali sukelti skrandžio sutrikimus .

Pavojai sveikatai: Gali dirginti odą ir akis. Įkvėpti garų yra kenksminga. Gali sukelti fizinį sutrikimą, jei... prarytas.

Pavojai sveikatai: Gali dirginti odą ir akis. Garų įkvėpimas yra kenksmingas. Prarijus gali sukelti diskomfortą.

Pavojai aplinkai: Neišleiskite medžiagų į aplinką, nebent tai leidžia

Vyriausybė. Pavojai

aplinkai: Neišmeskite medžiagų į aplinkinę aplinką be vyriausybės leidimo.

Nudegimo ir sprogimo pavojus: mėginys nėra degus.

Pastaba: Ši bandymo ataskaita negalioja, jei ji nėra antspauduota specialiu bandymui skirtu antspaudu. Atsakinga tik už išbandytus pavyzdžius, negalioja, jei ji perrašyta, pridėta ar ištrinta.
Bandymo ataskaitos negalima atgaminti, išskyrus visą, be išankstinio raštiško Bendrovės leidimo. Bet koks neteisėtas šios ataskaitos turinio ar išvaizdos pakeitimas, klastojimas ar padirbinėjimas yra neteisėtas ir pažeidėjai gali būti patraukti baudžiamojon atsakomybėn pagal griežčiausią įstatymų numatytą naštą. Bet kokius prieštaravimus dėl bandymo ataskaitos turinio prašome pateikti per 15 dienų.

Laboratorijos pavadinimas: „Soar Testing Certification (GuangDong) Co., Ltd.“ Adresas: 1093 kambarys, Nr.12, į rytus nuo Houjie Avenue, Houjie, Dongguan, Guangdong, Kinija El. paštas:
Pašto kodas: 523945 Tel.: (86-769) 38937518 service@soar-cert.com Svetainėhttp://www.soartestlab.com

Machine Translated by Google

Bandymo ataskaita Numeris: S241224070007-2 Data: 2024 m. gruodžio 31 d. 4 puslapis iš 16

3 skyrius. Sudėtis / informacija apie sudedamąsias dalis

Trečias punktas: Sudėties informacija

Grynas Priedas

Grynas Mišinys

Sudėtis:

Cheminė sudėtis:

Cheminis pavadinimas Cheminis pavadinimas	CAS Nr. Cheminių medžiagų santraukų užklausos numeris	Sudėtis (masės procentais) Ingrediento svorio procentas
Epoksidinės dervos Epoksidinė derva Odos ėsdinimas / dirginimas, 2 kategorija, H315 Odos ėsdinimas / dirginimas, 2 kategorija, H315 Odos jautrinimas, 1 kategorija, H317 Odos alergenas 1 kategorija, H317 Sunkus akių pažeidimas / akių dirginimas 2 kategorija, H319 Sunkus akių pažeidimas / akių dirginimas, 2 kategorija, H319 Pavojinga vandens aplinkai – lėtinis 2 kategorija, H411 Pavojai vandens aplinkai – ilgalaikio pavojaus 2 kategorija, H411	61788-97-4	32%
Trimetilolpropano etoksilato triakrilatas Etoksilintas trimetilolpropano triakrilatas Odos jautrinimas, 1 kategorija, H317 Odos alergenas 1 kategorija, H317 Sunkus akių pažeidimas / akių dirginimas 2 kategorija, H319 Sunkus akių pažeidimas / akių dirginimas, 2 kategorija, H319	28961-43-5	16%
2-hidroksietilmetakrilatas Hidroksietilmetakrilatas Odos ėsdinimas / dirginimas, 2 kategorija, H315 Odos ėsdinimas / dirginimas, 2 kategorija, H315 Sunkus akių pažeidimas / akių dirginimas 2 kategorija, H319 Sunkus akių pažeidimas / akių dirginimas, 2 kategorija, H319 Odos jautrinimas, 1 kategorija, H317 Odos alergenas 1 kategorija, H317	868-77-9	13%

Pastaba: Ši bandymo ataskaita negalioja, jei ji nėra antspauduota specialiu bandymui skirtu antspaudu. Atsakinga tik už išbandytus pavyzdžius, negalioja, jei ji perrašyta, pridėta ar ištrinta.
Bandymo ataskaitos negalima atgaminti, išskyrus visą, be išankstinio raštiško Bendrovės leidimo. Bet koks neteisėtas šios ataskaitos turinio ar išvaizdos pakeitimas, klastojimas ar padirbinėjimas yra neteisėtas ir pažeidėjai gali būti patraukti baudžiamojon atsakomybėn pagal griežčiausią įstatymų numatytą naštą. Bet kokius prieštaravimus dėl bandymo ataskaitos turinio prašome pateikti per 15 dienų.

Laboratorijos pavadinimas: „Soar Testing Certification (GuangDong) Co., Ltd.“ Adresas: 1093 kambarys, Nr.12, į rytus nuo Houjie Avenue, Houjie, Dongguan, Guangdong, Kinija El. paštas:
Pašto kodas: 523945 Tel.: (86-769) 38937518 service@soar-cert.com Svetainėhttp://www.soartestlab.com

Machine Translated by Google

Bandymo ataskaita Numeris: S241224070007-2 Data: 2024 m. gruodžio 31 d. 5 puslapis iš 16

2-etilantrachinonas 2-etilantrachinonas Kancerogeniškumas, 1B kategorija, H350 Kancerogeniškumas 1B kategorija, H350 Specifinis toksiškumas konkrečiam organui – pakartotinis poveikis, 2 kategorija, H373 Specifinis toksiškumas konkrečiam organui (kartotinis poveikis), 2 kategorija, H373 Pavojinga vandens aplinkai – ūmus 1 kategorija, H400 Pavojus vandens aplinkai – ūmus pavojus, 1 kategorija, H400 Pavojinga vandens aplinkai – lėtinis 1 kategorija, H410 Pavojai vandens aplinkai – ilgalaikio pavojaus 1 kategorija, H410	84-51-5	4%
fenilbis(2,4,6-trimetilbenzoil)fosfino oksidas Fenilenolio bis(2,4,6-trimetilbenzoil)fosfino oksidas Odos jautrinimas, 1 kategorija, H317 Odos alergenas 1 kategorija, H317 Pavojinga vandens aplinkai – lėtinis 4 kategorija, H413 Pavojai vandens aplinkai – ilgalaikio pavojaus kategorija 4, H413	162881-26-7	1%
Ftalocianino žaliasis G Ftalocianino žalia	1328-53-6	2%
Talkas talko milteliai	14807-96-6	32%

Pastaba: Ši bandymo ataskaita negalioja, jei ji nėra antspauduota specialiu bandymui skirtu antspaudu. Atsakinga tik už išbandytus pavyzdžius, negalioja, jei perrašyta, pridėta ar ištrinta.
Bandymo ataskaitos negalima atgaminti, išskyrus visą, be išankstinio raštiško Bendrovės leidimo. Bet koks neteisėtas šios ataskaitos turinio ar išvaizdos pakeitimas, klastojimas ar padirbinėjimas yra neteisėtas ir pažeidėjai gali būti patraukti baudžiamojon atsakomybėn pagal griežčiausią įstatymų numatytą naštą. Bet kokius prieštaravimus dėl bandymo ataskaitos turinio prašome pateikti per 15 dienų.

Laboratorijos pavadinimas: „Soar Testing Certification (GuangDong) Co., Ltd.“ Adresas: 1093 kambarys, Nr.12, į rytus nuo Houjie Avenue, Houjie, Dongguan, Guangdong, Kinija El. paštas:
Pašto kodas: 523945 Tel.: (86-769) 38937518 service@soar-cert.com Svetainėhttp://www.soartestlab.com

Machine Translated by Google

Bandymo ataskaita Numeris: S241224070007-2 Data: 2024 m. gruodžio 31 d. 6 puslapis iš 16

4 skyrius. Pirmosios pagalbos priemonės

Ketvirtas punktas: Pirmosios pagalbos priemonės

Patekus ant odos: Nuimkite užterštus drabužius ir kruopščiai nuplaukite odą tekančiu vandeniu arba muiluotu vandeniu.

Kreipkitės medicininės pagalbos.

Patekus ant odos: Nuvilkite užterštus drabužius ir kruopščiai nuplaukite odą muilu ir vandeniu. Kreipkitės medicininės pagalbos.

Akių lietimas: pakelkite viršutinį ir apatinį vokus (jei įmanoma, išimkite kontaktinius lęšius), gausiai praplaukite akis vandeniu.

vandeniu arba sūriu vandeniu. Kreipkitės medicininės pagalbos.

Patekus į akis: Pakelkite vokus (jei įmanoma, išimkite kontaktinius lęšius) ir praplaukite tekančiu vandeniu arba druskos tirpalu. Kreipkitės medicininės pagalbos.

Įkvėpimas: Jei perkaitimo metu susidarė garų, nedelsdami išeikite į gryną orą. Užtikrinkite, kad kvėpavimo takai būtų švarūs.

Sklandžiai. Jei įmanoma, naudokite deguonį. Kreipkitės medicininės pagalbos.

Įkvėpimas: Nedelsiant išeikite į gryną orą. Palaikykite kvėpavimo takus atvirus. Jei sunku kvėpuoti, duokite deguonies. Kreipkitės medicininės pagalbos.

Prarijus: Praskalaukite burną. Neskatinkite vėmimo. Kreipkitės medicininės pagalbos.

Pastaba: Ši bandymo ataskaita negalioja, jei ji nėra antspauduota specialiu bandymui skirtu antspaudu. Atsakinga tik už išbandytus pavyzdžius, negalioja, jei perrašyta, pridėta ar ištrinta.
Bandymo ataskaitos negalima atgaminti, išskyrus visą, be išankstinio raštiško Bendrovės leidimo. Bet koks neteisėtas šios ataskaitos turinio ar išvaizdos pakeitimas, klastojimas ar padirbinėjimas yra neteisėtas ir pažeidėjai gali būti patraukti baudžiamojon atsakomybėn pagal griežčiausią įstatymų numatytą naštą. Bet kokius prieštaravimus dėl bandymo ataskaitos turinio prašome pateikti per 15 dienų.

Laboratorijos pavadinimas: „Soar Testing Certification (GuangDong) Co., Ltd.“ Adresas: 1093 kambarys, Nr.12, į rytus nuo Houjie Avenue, Houjie, Dongguan, Guangdong, Kinija El. paštas: service@soar-cert.com Svetainėhttp://www.soartestlab.com
Pašto kodas: 523945 Tel.: (86-769) 38937518

Machine Translated by Google

Bandymo ataskaita Numeris: S241224070007-2 Data: 2024 m. gruodžio 31 d. 7 puslapis iš 16

5 skirsnis. Priešgaisrinės priemonės

Penktas punktas: Priešgaisrinės apsaugos priemonės

Pavojingos savybės : Nėra jokių ypatingų degimo ar sprogimo savybių.

Pavojingi degimo produktai: Skilimo produktas nežinomas

Pavojingi degimo produktai: Skilimo produktai nežinomi.

Gaisro gesinimo būdai ir priemonės: Darbuotojai privalo dėvėti filtro kaukę (pilną kaukę) arba izoliuotą kvėpavimo aparatą.

Darbuotojai privalo dėvėti drabužius, kurie gali apsaugoti nuo ugnies ir nuodingų dujų. Gaisrą gesinkite pavėjui esančioje vietoje.

kryptimi. Kuo greičiau išneškite talpyklą į atvirą erdvę. Apipurkškite vandeniu talpyklas

židinį, kad jie atvėstų iki užgesinimo pabaigos. Jei indas ugnyje pakeitė spalvą arba skleidžia garsą

Iš apsauginio slėgio mažinimo įtaiso jį reikia nedelsiant evakuoti. Medžiagos: miglotas vanduo, putos, milteliai, CO2, smėlingas molis. Gesinimo būdai ir priemonės: Ugniagesiai

privalo dėvėti

visą veidą dengiančius respiratorius arba autonominius kvėpavimo aparatus ir visą kūną dengiančius ugniai ir chemikalams atsparius drabužius, o gaisrą gesinti iš pavėjinės pusės.

Ugnis. Jei įmanoma, perkelkite talpyklas iš gaisro vietos į atvirą erdvę. Purkškite vandenį, kad talpyklos gaisro vietoje būtų vėsios, kol gaisras užges. Jei talpyklos gaisre pakeitė spalvą arba išsipylė, imkitės atitinkamų veiksmų.

Jei iš pilno slėgio mažinimo įtaiso pasigirsta garsas, nedelsiant evakuotis. Gesinimo priemonės: vandens purškimas, putos, sausi milteliai, anglies dioksidas, smėlis.

Pastaba: Ši bandymo ataskaita negalioja, jei ji nėra antspauduota specialiu bandymui skirtu antspaudu. Atsakinga tik už išbandytus pavyzdžius, negalioja, jei ji perrašyta, pridėta ar ištrinta.
Bandymo ataskaitos negalima atgaminti, išskyrus visą, be išankstinio raštiško Bendrovės leidimo. Bet koks neteisėtas šios ataskaitos turinio ar išvaizdos pakeitimas, klastojimas ar padirbinėjimas yra neteisėtas ir pažeidėjai gali būti patraukti baudžiamojon atsakomybėn pagal griežčiausią įstatymų numatytą naštą. Bet kokius prieštaravimus dėl bandymo ataskaitos turinio prašome pateikti per 15 dienų.

Laboratorijos pavadinimas: „Soar Testing Certification (GuangDong) Co., Ltd.“ Adresas: 1093 kambarys, Nr.12, į rytus nuo Houjie Avenue, Houjie, Dongguan, Guangdong, Kinija El. paštas:
Pašto kodas: 523945 Tel.: (86-769) 38937518 service@soar-cert.com Svetainėhttp://www.soartestlab.com

Machine Translated by Google

Bandymo ataskaita Numeris: S241224070007-2 Data: 2024 m. gruodžio 31 d. 8 puslapis iš 16

6 skirsnis. Priemonės atsitiktinio išleidimo atveju

6 punktas: Avarinis reagavimas į nuotėkius

Apsaugos priemonės, apsaugos įranga ir avarinių situacijų valdymo procedūros operatoriams: Tai yra rekomenduojama, kad gelbėjimo tarnybos personalas dėvėtų orui pralaidų kvėpavimo aparatą, antistatinius drabužius ir gumines alyvai atsparias pirštines. Nelieskite ir neperbraukite išsiliejusių medžiagų. Visa įranga, naudojama darbo metu, turi būti įžeminta. Pjovimo Kiek įmanoma toliau nuo nuotėkio šaltinio. Pašalinkite visus uždegimo šaltinius.

Apribokite įspėjamąją zoną pagal skysčio tekėjimo, garų ar dulkių difuzijos paveiktą plotą ir evakuokitės.

Nesuderintus darbuotojus reikia laikyti atokiau nuo šoninio arba priešvėjinio vėjo saugos zonoje. Darbuotojų apsaugos priemonės, įranga ir reagavimo į ekstremalias situacijas procedūros: rekomenduojama, kad gelbėtojai dėvėtų autonominius kvėpavimo aparatus, antistatinius drabužius ir alyvai atsparias gumines pirštines.

Uždenkite. Nelieskite ir neperbraukite nutekėjusios medžiagos. Visa operacijos metu naudojama įranga turi būti įžeminta. Jei įmanoma, izoliuokite nuotėkio šaltinį. Pašalinkite visus uždegimo šaltinius.

Įspėjimo zona nustatoma atsižvelgiant į skysčio srauto, garų ar dulkių difuzijos paveiktą plotą, o nesusijęs personalas evakuojamas į saugią zoną nuo šoninio arba priešvėjinio vėjo krypties.

Aplinkos apsaugos priemonės: sustabdykite nuotėkius, kad neterštumėte aplinkos. Užkirskite kelią išsiliejimui.

Ištekėjusios medžiagos sulaikymas kanalizacijoje, paviršiniuose ir gruntiniuose vandenyse.

Aplinkos apsaugos priemonės: Sulaikyti išsiliejusią medžiagą, kad būtų išvengta aplinkos taršos. Neleisti išsiliejusiai medžiagai patekti į kanalizaciją, paviršinius ir gruntinius vandenis.

Nutekėjusių cheminių medžiagų ir panaudotų šalinimo medžiagų izoliavimo ir šalinimo metodai:

Išsiliejusių cheminių medžiagų surinkimo ir valymo metodai bei panaudotos šalinimo medžiagos:

Nedidelis nuotėkis: Surinkite nutekėjusį skystį į sandarų indą. Absorbuokite su

Nedidelio išsiliejimo atveju: Jei įmanoma, surinkite išsiliejusį skystį į sandarų indą. Absorbuokite smėliu, aktyvuota anglimi ar kita inertiška medžiaga ir perkelkite į saugią vietą. Nenuleiskite į kanalizaciją.

Nenuleiskite į kanalizaciją.

Didelis nuotėkis: supilkite pylimą arba iškaskite duobę jam sulaikyti. Užsandarinkite drenažo vamzdį. Uždenkite putomis, kad slopintumėte garavimas. Perkelkite į cisterną arba specialų surinktuvą su sprogimui atsparia siurbliu perdirbimui arba transportavimui.

Į atliekų šalinimo vietą. Didelis išsiliejimas:

supilkite pylimus arba duobes išsiliejimui sulaikyti. Užsandarinkite drenažo vamzdžius. Uždenkite putomis, kad būtų išvengta garavimo. Perkelkite į cisternas arba specializuotus konteinerius, naudodami sprogimui atsparius siurblius.

Perdirbkite arba nuvežkite į atliekų tvarkymo įmonę utilizavimui.

Pastaba: Ši bandymo ataskaita negalioja, jei ji nėra antspauduota specialiu bandymui skirtu antspaudu. Atsakinga tik už išbandytus pavyzdžius, negalioja, jei perrašyta, pridėta ar ištrinta.
Bandymo ataskaitos negalima atgaminti, išskyrus visą, be išankstinio raštiško Bendrovės leidimo. Bet koks neteisėtas šios ataskaitos turinio ar išvaizdos pakeitimas, klastojimas ar padirbinėjimas yra neteisėtas ir pažeidėjai gali būti patraukti baudžiamojon atsakomybėn pagal griežčiausią įstatymų numatytą naštą. Bet kokius prieštaravimus dėl bandymo ataskaitos turinio prašome pateikti per 15 dienų.

Laboratorijos pavadinimas: „Soar Testing Certification (GuangDong) Co., Ltd.“ Adresas: 1093 kambarys, Nr.12, į rytus nuo Houjie Avenue, Houjie, Dongguan, Guangdong, Kinija El. paštas: service@soar-cert.com Svetainėhttp://www.soartestlab.com
Pašto kodas: 523945 Tel.: (86-769) 38937518

Machine Translated by Google

Bandymo ataskaita Numeris: S241224070007-2 Data: 2024 m. gruodžio 31 d. 9 puslapis iš 16

7 skyrius. Tvarkymas ir sandėliavimas

7 punktas: Eksploatavimas ir saugojimas

Naudojimas: Operatoriai turi būti specialiai apmokyti ir griežtai laikytis darbo procedūrų. Naudojimas turėtų atlikti vietose, kuriose yra vietinė ventiliacija arba pilna ventiliacija. Venkite patekimo į akis ir ant odos bei venkite įkvėpus garų. Asmeninės apsaugos priemonės pateiktos 8 skyriuje. Laikyti atokiai nuo ugnies ir karščio. Nerūkyti darbo vietoje. Venkite oksidatoriaus. Kontaktas su kitais draudžiamais junginiais (žr. 10 skirsnį apie draudžiamus junginius). junginiai). Tvarkant, pakraunant ir iškraunant reikia atlikti nedidelį kiekį pakraunimo ir iškrovimo darbų, kad būtų išvengta pakuotės ir Tuščiose talpyklose gali būti kenksmingų likučių. Po naudojimo nusiplaukite rankas. Nevalgykite ir negerkite darbovietė. Įrengta atitinkama gaisrinės įrangos įvairove ir kiekiu bei nuotėkio avarinėmis situacijomis.

Apdorojimo įranga. Atsargumo priemonės eksploatuojant: Operatoriai turi būti specialiai apmokyti ir griežtai laikytis eksploatavimo procedūrų. Apdorojimas turi būti atliekamas patalpoje, kurioje yra vietinė arba bendroji vėdinimo įranga. Procedūrą atlikite saugioje vietoje. Venkite patekimo į akis ir ant odos, venkite įkvėpti garų. Asmeninės apsaugos priemonės pateiktos 8 dalyje. Laikyti atokiai nuo uždegimo ir karščio šaltinių. Darbo vietos turi būti griežtai sausos. Nerūkyti. Venkite sąlyčio su nesuderinamomis medžiagomis, tokiomis kaip oksidatoriai (žr. 10 dalį apie nesuderinamas medžiagas). Elkitės atsargiai, kad nepažeistumėte pakuotės ir talpyklų. Ištuštinkite. Talpykloje gali būti pavojingų likučių. Po naudojimo nusiplaukite rankas ir nevalgykite bei negerkite darbo vietoje. Darbo vietoje įrenkite tinkamo tipo ir kiekio gaisro gesinimo įrangą ir išsiliejimo likvidavimo priemones. Pasirūpinkite.

Laikymas: laikyti vėsioje, vėdinamoje patalpoje. Laikyti atskirai nuo oksidatorių ir valgomųjų medžiagų. cheminių medžiagų ir jų negalima maišyti (žr. 10 skirsnį apie draudžiamus junginius). Talpyklą laikyti sandariai uždarytą. Laikyti atokiai nuo ugnies ir karščio. Nenaudokite įrangos ir įrankių, kurie gali sukelti kibirkštis. Sandėliavimo vieta turi būti Įrengta nuotėkio avarinio likvidavimo įranga ir tinkamos izoliavimo medžiagos. Sandėliavimo atsargumo priemonės: laikyti vėsioje, gerai vėdinamoje patalpoje. laikyti atokiau nuo oksidatorių ir maisto cheminių medžiagų; nemaišyti su kitomis medžiagomis (žr. 10 dalį apie nesuderinamas medžiagas). Talpyklą laikyti sandariai uždarytą. Laikyti atokiai nuo uždegimo ir karščio šaltinių. Nenaudoti įrangos ar įrankių, kurie gali sukelti kibirkštis. Sandėliavimo patalpoje turi būti įrengta išsiliejimo reagavimo įranga ir tinkamos izoliavimo priemonės.

Medžiaga.

Pastaba: Ši bandymo ataskaita negalioja, jei ji nėra antspauduota specialiu bandymui skirtu antspaudu. Atsakinga tik už išbandytus pavyzdžius, negalioja, jei perrašyta, pridėta ar ištrinta.
Bandymo ataskaitos negalima atgaminti, išskyrus visą, be išankstinio raštiško Bendrovės leidimo. Bet koks neteisėtas šios ataskaitos turinio ar išvaizdos pakeitimas, klastojimas ar padirbinėjimas yra neteisėtas ir pažeidėjai gali būti patraukti baudžiamojon atsakomybėn pagal griežčiausią įstatymų numatytą naštą. Bet kokius prieštaravimus dėl bandymo ataskaitos turinio prašome pateikti per 15 dienų.

Laboratorijos pavadinimas: „Soar Testing Certification (GuangDong) Co., Ltd.“ Adresas: 1093 kambarys, Nr.12, į rytus nuo Houjie Avenue, Houjie, Dongguan, Guangdong, Kinija El. paštas: service@soar-cert.com Svetainėhttp://www.soartestlab.com
Pašto kodas: 523945 Tel.: (86-769) 38937518

Machine Translated by Google

Bandymo ataskaita Numeris: S241224070007-2 Data: 2024 m. gruodžio 31 d. 10 puslapis iš 16

8 skyrius. Poveikio kontrolė, asmeninė apsauga

8 punktas: Poveikio kontrolė ir asmeninės apsaugos priemonės

Didžiausia leistina koncentracija: Standarto dar nėra

Didžiausia leistina koncentracija: standartas nenustatytas.

Stebėsenos metodas: EN 14042 Cheminių ar biologinių medžiagų poveikio vertinimo procedūrų gairės darbo vietos oro veiksniai

Stebėsenos metodas: EN 14042 Cheminių ar biologinių veiksnių poveikio darbo vietoje vertinimo gairės.

Inžinerinė kontrolė: Neleiskite dulkėms plisti! Rekomenduojama darbo vietas atskirti nuo kitų Darbo vietos. Uždaras veikimas, siekiant išvengti nuotėkio. Pagerinkite vėdinimą. Įrenkite automatinį signalizacijos įtaisą ir Avarinio vėdinimo įrenginiai. Įrengti avarinius evakuacijos kanalus ir reikiamas drenažo zonas. Įrengti raudonos zonos įspėjamoji linija, įspėjamasis ženklas ir kinų kalbos įspėjimo aprašymas bei ryšio signalizacijos sistemos įrengimas. Yra apsauginis dušas ir akių plovimo įrenginiai

Inžinerinės kontrolės priemonės: Neleisti dulkių pasklisti! Darbo zona turi būti atskirta nuo kitų darbo zonų. Dirbti uždaroje sistemoje, kad būtų išvengta nuotėkių. Pagerinti vėdinimą. Įrengti automatines signalizacijas.

Įranga ir avarinio vėdinimo įrenginiai. Turi būti įrengti avariniai evakuacijos keliai ir būtinos išsiliejimo zonos. Turi būti rodomos raudonos zonos įspėjamosios linijos, įspėjamieji ženklai ir kinų kalbos įspėjamosios instrukcijos.

Įrengta ryšio signalizacijos sistema. Įrengti apsauginiai dušai ir akių plovimo stotelės.

Kvėpavimo takų apsauga: Kai koncentracija ore viršija standartą, dėvėkite filtro dujokaukę (pusė Avarinio gelbėjimo ar evakuacijos atveju reikia dėvėti kvėpavimo aparatą. Kvėpavimo takų apsauga: Kai koncentracija ore viršija standartą, reikia dėvėti filtruojantį respiratorių (puskaukę). Avarinio gelbėjimo ar evakuacijos metu reikia dėvėti autonominį oro respiratorių.

Respiratorius.

Akių apsauga: Mūvėkite apsauginius cheminius apsauginius akinius.

Kūno apsauga: Dėvėkite antiseptinį skverbimosi kostiumėlį

Kūno apsauga: Dėvėkite apsauginius drabužius nuo toksiškų medžiagų.

Rankų apsauga : Mūvėkite gumines, alyvai atsparias pirštines.

Kitos apsaugos priemonės: Nerūkyti darbo vietoje. Išlaikykite gerą įprotį Higiena. Yra dušas ir akių plovimo patalpos. Kitos atsargumo priemonės: Darbo vietoje draudžiama rūkyti. Laikytis geros higienos praktikos. Yra dušas ir akių plovimo patalpos.

Pastaba: Ši bandymo ataskaita negalioja, jei ji nėra antspauduota specialiu bandymui skirtu antspaudu. Atsakinga tik už išbandytus pavyzdžius, negalioja, jei ji perrašyta, pridėta ar ištrinta.
Bandymo ataskaitos negalima atgaminti, išskyrus visą, be išankstinio raštiško Bendrovės leidimo. Bet koks neteisėtas šios ataskaitos turinio ar išvaizdos pakeitimas, klastojimas ar padirbinėjimas yra neteisėtas ir pažeidėjai gali būti patraukti baudžiamojon atsakomybėn pagal griežčiausią įstatymų numatytą naštą. Bet kokius prieštaravimus dėl bandymo ataskaitos turinio prašome pateikti per 15 dienų.

Laboratorijos pavadinimas: „Soar Testing Certification (GuangDong) Co., Ltd.“ Adresas: 1093 kambarys, Nr.12, į rytus nuo Houjie Avenue, Houjie, Dongguan, Guangdong, Kinija El. paštas: service@soar-cert.com Svetainėhttp://www.soartestlab.com
Pašto kodas: 523945 Tel.: (86-769) 38937518

Machine Translated by Google

Bandymo ataskaita Numeris: S241224070007-2 Data: 2024 m. gruodžio 31 d. 11 puslapis iš 16

9 skyrius. Fizikinės ir cheminės savybės

9 punktas: Fizikinės ir cheminės savybės

Išvaizda: Skystis

Išvaizda: Skystis

Spalva: Daugiaspalvė

Spalvos: kelios spalvos

Kvapas: Silpnas kvapas

Kvapas: Silpnas kvapas

pH: 6–7

pH: 6–7

Virimo temperatūra / intervalas: Duomenų nėra .

Lydymosi temperatūra / lydymosi intervalas:

duomenų nėra .

Pliūpsnio temperatūra: 130 °C

Pliūpsnio temperatūra: 130 °C

Tankis: 1,3 g/cm³

Viršutinės degumo (sprogimo) ribos ore - Apatinė (tūrio %) - UEL: Duomenų nėra.

Garų slėgis: Duomenų nėra .

Tirpumas vandenyje: netirpus vandenyje

Tirpumas vandenyje: Netirpsta vandenyje

Pasiskirstymo koeficientas (n-oktanolis/vanduo): Duomenų nėra.

Klampumas: Duomenų nėra .

Garų tankis: 0,9 g/cm³

Garavimo greitis : Duomenų nėra.

Užsiliepsnojimo temperatūra : Duomenų nėra.

Cheminės savybės: Paruošimas

Cheminės savybės: formulė

Pastaba: Ši bandymo ataskaita negalioja, jei ji nėra antspauduota specialiu bandymui skirtu antspaudu. Atsakinga tik už išbandytus pavyzdžius, negalioja, jei ji perrašyta, pridėta ar ištrinta.
Bandymo ataskaitos negalima atgaminti, išskyrus visą, be išankstinio raštiško Bendrovės leidimo. Bet koks neteisėtas šios ataskaitos turinio ar išvaizdos pakeitimas, klastojimas ar padirbinėjimas yra neteisėtas ir pažeidėjai gali būti patraukti baudžiamojon atsakomybėn pagal griežčiausią įstatymų numatytą naštą. Bet kokius prieštaravimus dėl bandymo ataskaitos turinio prašome pateikti per 15 dienų.

Laboratorijos pavadinimas: „Soar Testing Certification (GuangDong) Co., Ltd.“ Adresas: 1093 kambarys, Nr.12, į rytus nuo Houjie Avenue, Houjie, Dongguan, Guangdong, Kinija El. paštas:
Pašto kodas: 523945 Tel.: (86-769) 38937518 service@soar-cert.com Svetainėhttp://www.soartestlab.com

Machine Translated by Google

Bandymo ataskaita Numeris: S241224070007-2 Data: 2024 m. gruodžio 31 d. 12 puslapis iš 16

10 skyrius. Stabilumas ir reaktyvumas

10 punktas: Stabilumas ir reaktyvumas

Stabilumas: Stabilus esant normaliai temperatūrai ir slėgiui.

Nesuderinamos medžiagos : Stiprūs oksidatoriai, stiprios rūgštys.

Vengtinos sąlygos : elektrostatinė iškrova, karštis, drėgmė ir kt.

Pavojinga polimerizacija: nėra.

Pavojingi skilimo produktai: Normaliomis laikymo ir naudojimo sąlygomis pavojingas skilimas

Produktai neturėtų susidaryti. Skilimo produktai:

Normaliomis sąlygomis nesusidaro jokių skilimo produktų ar kitų dirginančių medžiagų.

11 skyrius. Toksikologinė informacija

11 punktas: Toksikologinė informacija

Ūmus toksiškumas: Duomenų nėra.

Poūmis ir lėtinis toksiškumas: duomenų nėra.

Dirginimas: Duomenų nėra.

Dirginimas: Duomenų nėra.

Jautrinimas: Duomenų nėra.

Alergeniškumas: Duomenų nėra.

Mutageniškumas: Duomenų nėra.

Kancerogeniškumas: Duomenų nėra.

Kita: Duomenų nėra.

Kita: Informacijos nėra.

Pastaba: Ši bandymo ataskaita negalioja, jei ji nėra antspauduota specialiu bandymui skirtu antspaudu. Atsakinga tik už išbandytus pavyzdžius, negalioja, jei ji perrašyta, pridėta ar ištrinta.
Bandymo ataskaitos negalima atgaminti, išskyrus visą, be išankstinio raštiško Bendrovės leidimo. Bet koks neteisėtas šios ataskaitos turinio ar išvaizdos pakeitimas, klastojimas ar padirbinėjimas yra neteisėtas ir pažeidėjai gali būti patraukti baudžiamojon atsakomybėn pagal griežčiausią įstatymų numatytą naštą. Bet kokius prieštaravimus dėl bandymo ataskaitos turinio prašome pateikti per 15 dienų.

Laboratorijos pavadinimas: „Soar Testing Certification (GuangDong) Co., Ltd.“ Adresas: 1093 kambarys, Nr.12, į rytus nuo Houjie Avenue, Houjie, Dongguan, Guangdong, Kinija El. paštas:
Pašto kodas: 523945 Tel.: (86-769) 38937518 service@soar-cert.com Svetainėhttp://www.soartestlab.com

Machine Translated by Google

Bandymo ataskaita Numeris: S241224070007-2 Data: 2024 m. gruodžio 31 d. 13 puslapis iš 16

12 skyrius. Ekologinė informacija

12 punktas: Ekologinė informacija

Ekotoksiškumas: Duomenų nėra.

Biologiškai skaidomas: Duomenų nėra.

Biologiškai neskaidomas: duomenų nėra.

Biokoncentracija arba biologinis kaupimasis: Duomenų nėra.

Kitas žalingas poveikis: duomenų nėra.

Kitas nepageidaujamas poveikis: duomenų nėra.

13 skyrius. Atliekų šalinimo aspektai

13 punktas: Atliekų šalinimas

Atliekų pobūdis: Mėginys nelaikomas pavojingomis atliekomis, kaip apibrėžta Reglamente (EB) Nr. 1272/2008.

Atliekų charakteristikos: šis mėginys nelaikomas pavojingomis atliekomis, kaip apibrėžta Reglamente (EB) Nr. 1272/2008.

Atliekų šalinimo būdai : Prieš tvarkydami, žr. nacionalinius arba vietinius reglamentus.

Dėmesio: Venkite teršti aplinką. Neleiskite atliekoms patekti į kanalizaciją, paviršinius vandenis ir

Gruntinis vanduo.

Atsargumo priemonės šalinimui: Venkite aplinkos taršos. Neleiskite atliekoms patekti į kanalizaciją, paviršinius ir gruntinius vandenis.

Pastaba: Ši bandymo ataskaita negalioja, jei ji nėra antspauduota specialiu bandymui skirtu antspaudu. Atsakinga tik už išbandytus pavyzdžius, negalioja, jei ji perrašyta, pridėta ar ištrinta.
Bandymo ataskaitos negalima atgaminti, išskyrus visą, be išankstinio raštiško Bendrovės leidimo. Bet koks neteisėtas šios ataskaitos turinio ar išvaizdos pakeitimas, klastojimas ar padirbinėjimas yra neteisėtas ir pažeidėjai gali būti patraukti baudžiamojon atsakomybėn pagal griežčiausią įstatymų numatytą naštą. Bet kokius prieštaravimus dėl bandymo ataskaitos turinio prašome pateikti per 15 dienų.

Laboratorijos pavadinimas: „Soar Testing Certification (GuangDong) Co., Ltd.“ Adresas: 1093 kambarys, Nr.12, į rytus nuo Houjie Avenue, Houjie, Dongguan, Guangdong, Kinija El. paštas: service@soar-cert.com Svetainėhttp://www.soartestlab.com
Pašto kodas: 523945 Tel.: (86-769) 38937518

Machine Translated by Google

14 skirsnis . Informacija apie transportą

	Sausumos transportas (ADR/RID)	Jūrų transportas (IMDG)	Oro transportas (ICAO/IATA)
JT numeris:	Netaikoma	Netaikoma	Netaikoma
JT numeris:			
Transporto pavojingumo klasė :	Netaikoma	Netaikoma	Netaikoma
Pakuotės grupė:	Netaikoma	Netaikoma	Netaikoma
Pakuotės kategorija			
Jūrų teršalas	Ne	Ne	Ne
Specialios atsargumo priemonės vartotojams:	Nereikalaujama	Nereikalaujama	Nereikalaujama
Gabenimas urmu pagal MARPOL konvenciją	Nereikalaujama	Nereikalaujama	Nereikalaujama
Nesupakuotų krovinių gabenimas pagal 73/78 Kovos su tarša konvencijos II priedą ir IBC kodeksą :			

Pakavimo būdas: Duomenų nėra

Transporto būdai: oras , jūra, geležinkelis, greitkeliai.

Transportavimo pastabos: Prieš transportavimą patikrinkite, ar konteinerių pakuotė yra vientisa . Transportavimo metu negalima pažeisti pakuotės, ji neturi būti suplyšusi, sulinkusi, iškritusi ar kitaip pažeista. Nedėkite prekių kartu su oksidatoriais ir stipriomis rūgštimis. Transporto priemonė ir laivas turi būti išvalyti ir sterilizuoti, kitaip negalima surinkti gaminių. Transportavimo metu transporto priemonė turi būti apsaugota nuo sąlyčio su vandeniu, lietaus ir aukštos temperatūros. Sustojimų metu transporto priemonė turi būti atokiau nuo ugnies ir šilumos šaltinių. Gabenant jūra, surinkimo vieta turi būti atokiau nuo miegamųjų ir virtuvės, o taip pat izoliuota nuo mašinų skyriaus, elektros ir ugn šaltinis.

Transportavimo atsargumo priemonės: Prieš transportavimą patikrinkite, ar pakuotės nepažeistos ir sandarios. Transportavimo metu įsitikinkite, kad talpyklos nepraleidžia vandens, nesugriūva, nenukrenta ir nėra pažeistos. Griežtai draudžiama maišyti ar transportuoti su oksidatoriais, maisto cheminėmis medžiagomis ir kt. Transporto priemonės ir laivai turi būti kruopščiai išvalyti ir dezinfekuoti; kitaip negalima vežti jokių kitų daiktų. Transportavimo metu transporto priemonės turi būti apsaugotos nuo lietaus ir aukštos temperatūros. Sustojant pakeliui, transporto priemones reikia laikyti atokiau nuo atviros liepsnos ir aukštos temperatūros šilumos šaltinių. Transportuojant jūra, pakrovimo vieta turi būti toli nuo miegamųjų ir virtuvių, izoliuota nuo mašinų skyriaus, maitinimo šaltinių ir ugnies šaltinių.

Pastaba: Ši bandymo ataskaita negalioja, jei ji nėra antspauduota specialiu bandymui skirtu antspaudu. Atsakingas tik už išbandytus pavyzdžius, negalioja, jei kas nors perrašyta, pridėta ar ištrinta. Šios bandymo ataskaitos negalima atgaminti, išskyrus visą, be išankstinio raštiško Bendrovės leidimo. Bet koks neteisėtas šios ataskaitos turinio ar išvaizdos pakeitimas, klastojimas ar padirbinėjimas yra neteisėtas ir pažeidėjai gali būti patraukti baudžiamojon atsakomybėn pagal griežčiausią įstatymų numatytą tvarką. Dėl bet kokių prieštaravimų dėl bandymo ataskaitos turinio prašome pateikti pasiūlymus per 15 dienų.

Machine Translated by Google

Bandymo ataskaita Numeris: S241224070007-2 Data: 2024 m. gruodžio 31 d. 15 puslapis iš 16

15 skyrius. Reglamentuojanti informacija

15 punktas: Reglamentuojanti informacija

Reglamentuojanti informacija: ISO 11014-2009 Cheminių produktų saugos duomenų lapas. Skyrių turinys ir tvarka.

Reglamentas (EB) Nr. 1272/2008 dėl medžiagų ir mišinių klasifikavimo, ženklinimo ir pakavimo.

16 skyrius. Papildoma informacija

16 punktas: Kita informacija

Kiek mums žinoma, čia pateikta informacija yra tiksli. Tačiau nei aukščiau paminėti tiekėjas ir jo dukterinės įmonės neprisiima jokios atsakomybės už informacijos tikslumą ar išsamumą. čia pateiktą informaciją.

Galutinis bet kokios medžiagos tinkamumo nustatymas yra išimtinai naudotojo atsakomybė. Visos medžiagos gali turėti nežinomų pavojų ir turėtų būti naudojami atsargiai. Nors čia aprašyti tam tikri pavojai, negalime Garantuojame, kad tai vieninteliai egzistuojantys pavojai. Pateikta informacija pagrįsta duomenų tikslumu; tačiau neprisiimame jokios atsakomybės už jos taikymą ar modifikavimą nuo mūsų nepriklausančiomis aplinkybėmis. Jokių įsipareigojimų. Ši informacija sukonfigūruojama, jei gavėjas nustato konkretų medžiagos paskirtį.

Pastaba: vertinimo ataskaita pagrįsta oficialios svetainės duomenimis ir klientų tiekimo informacija, skirta tik

Ši vertinimo ataskaita skirta klientų tyrimams, mokymui, vidaus kokybės kontrolei, produktų kūrimui ir kitiems tikslams, tik informacinio pobūdžio. Pastaba: ši vertinimo ataskaita pagrįsta oficialios svetainės duomenimis ir klientų pateikta informacija ir skirta tik klientų tyrimams, mokymui, vidaus kokybės kontrolei, produktų kūrimui ir kitiems tikslams. nuoroda.

Pastaba: Ši bandymo ataskaita negalioja, jei ji nėra antspauduota specialiu bandymui skirtu antspaudu. Atsakinga tik už išbandytus pavyzdžius, negalioja, jei perrašyta, pridėta ar ištrinta.
Bandymo ataskaitos negalima atgaminti, išskyrus visą, be išankstinio raštiško Bendrovės leidimo. Bet koks neteisėtas šios ataskaitos turinio ar išvaizdos pakeitimas, klastojimas ar padirbinėjimas yra neteisėtas ir pažeidėjai gali būti patraukti baudžiamojon atsakomybėn pagal griežčiausią įstatymų numatytą naštą. Bet kokius prieštaravimus dėl bandymo ataskaitos turinio prašome pateikti per 15 dienų.

Laboratorijos pavadinimas: „Soar Testing Certification (GuangDong) Co., Ltd.“ Adresas: 1093 kambarys, Nr.12, į rytus nuo Houjie Avenue, Houjie, Dongguan, Guangdong, Kinija El. paštas: service@soar-cert.com Svetainėhttp://www.soartestlab.com
Pašto kodas: 523945 Tel.: (86-769) 38937518

Machine Translated by Google

Bandymo ataskaita Numeris: S241224070007-2 Data: 2024 m. gruodžio 31 d. 16 puslapis iš 16

Pavyzdžio nuotrauka:.\

Pavyzdinė nuotrauka:

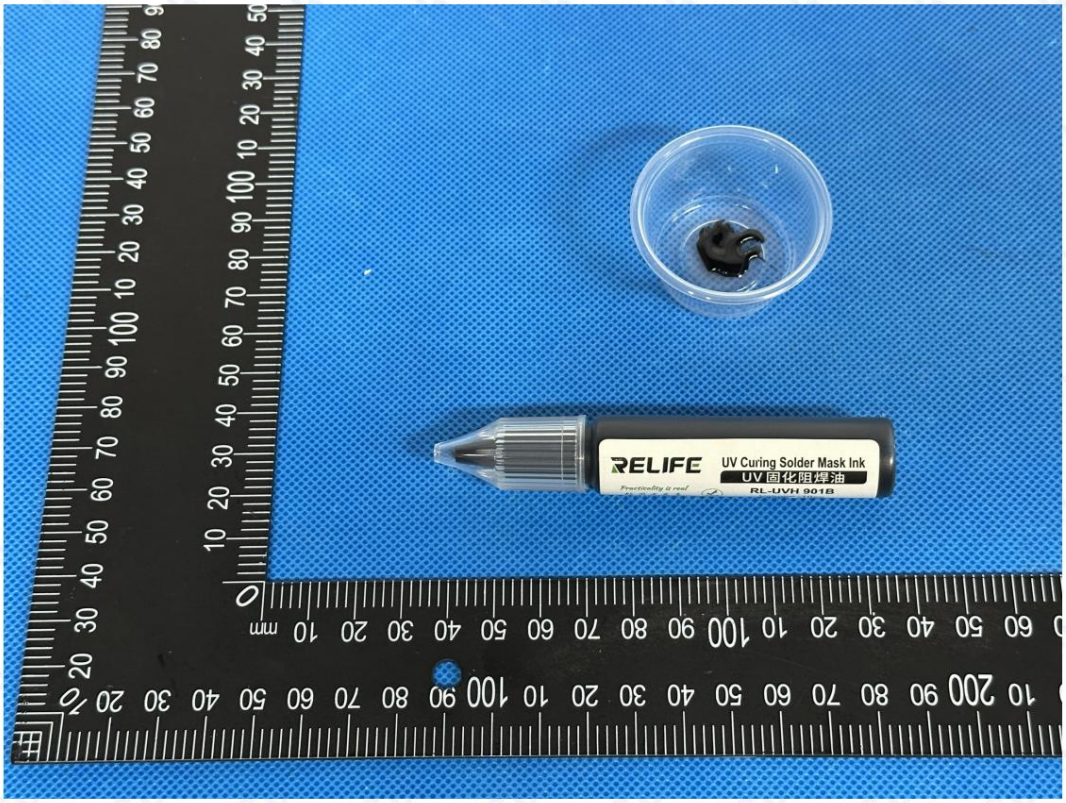

Ši nuotrauka skirta naudoti tik su originalia SOAR ataskaita.

*** ***
Ataskaitos pabaiga

*** Ataskaitos pabaiga ***

Pastaba: Ši bandymo ataskaita negalioja, jei ji nėra antspauduota specialiu bandymui skirtu antspaudu. Atsakinga tik už išbandytus pavyzdžius, negalioja, jei perrašyta, pridėta ar ištrinta.
Bandymo ataskaitos negalima atgaminti, išskyrus visą, be išankstinio raštiško Bendrovės leidimo. Bet koks neteisėtas šios ataskaitos turinio ar išvaizdos pakeitimas, klastojimas ar padirbinėjimas yra neteisėtas ir pažeidėjai gali būti patraukti baudžiamojon atsakomybėn pagal griežčiausią įstatymų numatytą naštą. Bet kokius prieštaravimus dėl bandymo ataskaitos turinio prašome pateikti per 15 dienų.

Laboratorijos pavadinimas: „Soar Testing Certification (GuangDong) Co., Ltd.“ Adresas: 1093 kambarys, Nr.12, į rytus nuo Houjie Avenue, Houjie, Dongguan, Guangdong, Kinija El. paštas: service@soar-cert.com Svetainėhttp://www.soartestlab.com
Pašto kodas: 523945 Tel.: (86-769) 38937518

Machine Translated by Google

Testa ziņojums | Numurs: S241224070007-2 | Datums: 2024. gada 31. decembris | 1. lappuse no 16

MSDS

Drošības datu lapa

Parauga nosaukums: Flux

Parauga nosaukums: Lodēšanas pretestība

Testētais modelis: RL-UVH901B

Galvenais testa modelis: RL-UVH901B

Papildu modeļi: RL-UVH900, RL-UVH900B, RL-UVH900, RL-UVH900Y, RL-UVH900W RL-UVH900BL, RL-UVH901B, RL-UVH901G, RL-UVH901R, RL-UVH901Y, RL-UVH901W, RL-UVH901BL, RL-UVH902, RL-UVH902G, RL-UVH902B, RL-UVH902Y, RL-UVH902R, RL-UVH902BL, RL-UVH903, RL-UVH903G, RL-UVH903B, RL-UVH903Y, RL-UVH903R, RL-UVH903BL, RL-UVH904, RL-UVH904G RL-UVH904B, RL-UVH904Y, RL-UVH904R, RL-UVH904BL, RL-UVH905, RL-UVH905G, RL-UVH905B RL-UVH905Y, RL-UVH905R, RL-UVH905BL, RL-UVH906, RL-UVH906G, RL-UVH906B, RL-UVH906Y RL-UVH906R, RL-UVH906BL, RL-UVH907, RL-UVH907G, RL-UVH907B, RL-UVH907Y, RL-UVH907R, RL-UVH907BL, RL-UVH908, RL-UVH908G, RL-UVH908B, RL-UVH908Y, RL-UVH908R, RL-UVH908BL

Klients: Guangzhou Sunshine Electronics Technology Co., Ltd.

Klienta vārds: Guangzhou Xinxun Electronic Technology Co., Ltd.

Klienta adrese: 16. stāvs, Baihesha Road 9, Liwan rajons, Guangzhou

Klienta adrese: 16. stāvs, Baihesha Road 9, Liwan rajons, Guangzhou

RAKSTĪJIS	PĀRSKATĪJIS	APSTIPRINĀTS
Zooey Zhang	Kira Fu	Ēriks Vu, Freniks Vu
Zooey Zhang	Kira Fu	Ēriks Vu, Freniks Vu Apstiprināts parakstītājs

Planēšanas testēšanas sertifikācija (Guangdong) Co., Ltd.

Piezīme: Šis testa ziņojums nav derīgs, ja tas nav apzīmogots ar speciālu testēšanai paredzētu zīmogu. Atbildīgs tikai par testētajiem paraugiem, nederīgs, ja tas ir pārrakstīts, pievienots vai dzēsts. Testa ziņojumu nedrīkst pavairot, izņemot pilnībā, bez iepriekšējas Uzņēmuma rakstiskas atļaujas. Jebkura neatļauta šī ziņojuma satura vai izskata pārveidošana, viltošana vai falsifikācija ir nelikumīga, un pārkāpēji var tikt saukti pie atbildības saskaņā ar likuma pilnāko apmēru. Jebkādus iebildumus pret testa ziņojuma saturu, lūdzu, iesniedziet 15 dienu laikā.

Laboratorijas nosaukums: Soar Testing Certification (GuangDong) Co., Ltd.
Pasta indekss: 523945 , tālr.: (86-769) 38937518
Adrese: Room 1093, No.12, East of Houjie Avenue, Houjie, Dongguan, Guangdong, China E-pasts: service@soar-cert.com Tīmekļa vietnehttp://www.soartestlab.com

Machine Translated by Google

Materiālu drošības datu lapa (MSD)

1. sadaļa — Ķīmiskā produkta un uzņēmuma identifikācija

Pirmais elements: Ķīmiskais nosaukums un ražotāja informācija

Parauga nosaukums: Flux

Testētais modelis: RL-UVH901B

Galvenais testa modelis: RL-UVH901B

Papildu modeļi: RL-UVH900, RL-UVH900B, RL-UVH900, RL-UVH900Y, RL-UVH900W RL-UVH900BL, RL-UVH901B, RL-UVH901G, RL-UVH901R, RL-UVH901Y, RL-UVH901W, RL-UVH901BL, RL-UVH902, RL-UVH902G, RL-UVH902B, RL-UVH902Y, RL-UVH902R, RL-UVH902BL, RL-UVH903, RL-UVH903G, RL-UVH903B, RL-UVH903Y, RL-UVH903R, RL-UVH903BL, RL-UVH904, RL-UVH904G RL-UVH904B, RL-UVH904Y, RL-UVH904R, RL-UVH904BL, RL-UVH905, RL-UVH905G, RL-UVH905B RL-UVH905Y, RL-UVH905R, RL-UVH905BL, RL-UVH906, RL-UVH906G, RL-UVH906B, RL-UVH906Y RL-UVH906R, RL-UVH906BL, RL-UVH907, RL-UVH907G, RL-UVH907B, RL-UVH907Y, RL-UVH907R, RL-UVH907BL, RL-UVH908, RL-UVH908G, RL-UVH908B, RL-UVH908Y, RL-UVH908R, RL-UVH908BL Preču zīme: Quick, Sunshine , RELIFE

Klients : Guangzhou Sunshine Electronics Technology Co., Ltd.

Klienta adrese: 16. stāvs, Baihesha Road 9, Liwan rajons, Guangzhou

Ražotājs: Foshan Xinheng Technology Co., Ltd. Adrese: 5. stāvs, 3. ēka, Liandong Intelligent Manufacturing Park, Nr. 105, Shilong North

Ražotāja adrese: 5. stāvs, 3. ēka, Liandong Intelligent Manufacturing Park, Nr. 105 Shilong North Road, Guicheng Street, Nanhai rajons, Foshan City

Kontaktpersona: Lin Jihua

Tālrunis: +86 135 3898 6190

Mobilais tālrunis: +86 135 3898 6190 E-pasts: Sunshine01@exinxun.com

Piezīme: Šis testa ziņojums nav derīgs, ja tas nav apzīmogots ar speciālu testēšanai paredzētu zīmogu. Atbildīgs ir tikai par testētajiem paraugiem, tas nav derīgs, ja tiek pārrakstīts, pievienots vai dzēsts. Šo testa ziņojumu nedrīkst reproducēt, izņemot pilnībā, bez iepriekšējas uzņēmuma rakstiskas atļaujas. Jebkura neatļauta šī ziņojuma satura vai izskata pārveidošana, viltošana vai falsifikācija ir nelikumīga, un pārkāpēji var tikt saukti pie atbildības saskaņā ar likuma pilno apmēru. Jebkādus iebildumus pret testa ziņojuma saturu, lūdzu, iesniedziet 15 dienu laikā.

Machine Translated by Google

Testa ziņojums Numurs: S241224070007-2 Datums: 2024. gada 31. decembris 3. lappuse no 16

2. sadaļa. Apdraudējumu identificēšana

Otrais punkts: informācija par bīstamību

Nāves pakāpe: Saskaņā ar Regulu (EK) Nr. 1272/2008 paraugs netiek sadalīts bīstamās raksts.

Bīstamības klasifikācija: Saskaņā ar Direktīvu (EK) Nr. 1272/2008 šis paraugs nav klasificēts kā bīstams materiāls.

Iebrukuma maršruts:

Ielaušanās maršruts:

Saskare ar ādu: Var kairināt ādu

Saskare ar ādu: Var kairināt ādu.

Saskare ar acīm : Var kairināt acis.

Ieelpošana: Tvaiku ieelpošana ir kaitīga.

Norīšana: Norīšana var izraisīt kuņģa darbības traucējumus .

Bīstamība veselībai: Var kairināt ādu un acis. Tvaiku ieelpošana ir kaitīga. Tas var izraisīt fizisku diskomfortu, ja mēs norīts.

Bīstamība veselībai: Var kairināt ādu un acis. Tvaiku ieelpošana ir kaitīga. Norīšana var izraisīt diskomfortu.

Vides apdraudējumi: Neizlaist materiālus apkārtējā vidē, ja vien to nav atļāvis

Valdība. Vides

apdraudējumi: Neizlaist materiālus apkārtējā vidē bez valdības atļaujas.

Degšanas un plīšanas risks: Paraugs nav degošs.

Piezīme: Šis testa ziņojums nav derīgs, ja tas nav apzīmogots ar speciālu testēšanai paredzētu zīmogu. Atbildīgs tikai par testētajiem paraugiem, nederīgs, ja tas ir pārrakstīts, pievienots vai dzēsts.
Testa ziņojumu nedrīkst pavairot, izņemot pilnībā, bez iepriekšējas Uzņēmuma rakstiskas atļaujas. Jebkura neatļauta šī ziņojuma satura vai izskata pārveidošana, viltošana vai falsifikācija ir nelikumīga, un pārkāpēji var tikt saukti pie atbildības saskaņā ar likuma pilnāko apmēru. Jebkādus iebildumus pret testa ziņojuma saturu, lūdzu, iesniedziet 15 dienu laikā.

Laboratorijas nosaukums: Soar Testing Certification (GuangDong) Co., Ltd.
Pasta indekss: 523945 , tālr.: (86-769) 38937518
Adrese: Room 1093, No.12, East of Houjie Avenue, Houjie, Dongguan, Guangdong, China E-pasts: service@soar-cert.com Tīmekļa vietnehttp://www.soartestlab.com

Machine Translated by Google

Testa ziņojums Numurs: S241224070007-2 Datums: 2024. gada 31. decembris 4. lappuse no 16

3. sadaļa. Sastāvs/informācija par sastāvdaļām

Trešais punkts: informācija par sastāvu

Tīrs	Piejaukums
Tīrs	Maisījums

Sastāvs:

Ķīmiskais sastāvs:

Ķīmiskais nosaukums Ķīmiskais nosaukums	CAS Nr. Ķīmisko kopsavilkumu pieprasījuma numurs	Sastāvs (svara procentos) Sastāvdaļas svara procentuālā daļa
Epoksīdsveķi Epoksīdsveķi Ādas korozija/kairinājums, 2. kategorija, H315 Ādas korozija/kairinājums 2. kategorija, H315 Ādas sensibilizācija, 1. kategorija, H317 Ādas alergēns 1. kategorija, H317 Nopietni acu bojājumi/acu kairinājums 2. kategorija, H319 Smaga acu trauma/acu kairinājums, 2. kategorija, H319 Bīstams ūdens videi — hronisks 2. kategorija, H411 Bīstamība ūdens videi — ilgtermiņa bīstamība, 2. kategorija, H411	61788-97-4	32%
Trimetilolpropānetoksilāta triakrilāts Etoksilēts trimetilolpropāna triakrilāts Ādas sensibilizācija, 1. kategorija, H317 Ādas alergēns 1. kategorija, H317 Nopietni acu bojājumi/acu kairinājums 2. kategorija, H319 Smaga acu trauma/acu kairinājums, 2. kategorija, H319	28961-43-5	16%
2-hidroksietilmetakrilāts Hidroksietilmetakrilāts Ādas korozija/kairinājums, 2. kategorija, H315 Ādas korozija/kairinājums 2. kategorija, H315 Nopietni acu bojājumi/acu kairinājums 2. kategorija, H319 Smaga acu trauma/acu kairinājums, 2. kategorija, H319 Ādas sensibilizācija, 1. kategorija, H317 Ādas alergēns 1. kategorija, H317	868-77-9	13%

Piezīme: Šis testa ziņojums nav derīgs, ja tas nav apzīmogots ar speciālu testēšanai paredzētu zīmogu. Atbildīgs tikai par testētajiem paraugiem, nederīgs, ja tas ir pārrakstīts, pievienots vai dzēsts.
Testa ziņojumu nedrīkst pavairot, izņemot pilnībā, bez iepriekšējas Uzņēmuma rakstiskas atļaujas. Jebkura neatļauta šī ziņojuma satura vai izskata pārveidošana, viltošana vai falsifikācija ir nelikumīga, un pārkāpēji var tikt saukti pie atbildības saskaņā ar likuma pilnāko apmēru. Jebkādus iebildumus pret testa ziņojuma saturu, lūdzu, iesniedziet 15 dienu laikā.

Laboratorijas nosaukums: Soar Testing Certification (GuangDong) Co., Ltd.
Pasta indekss: 523945 , tālr.: (86-769) 38937518
Adrese: Room 1093, No.12, East of Houjie Avenue, Houjie, Dongguan, Guangdong, China E-pasts: service@soar-cert.com Tīmekļa vietnehttp://www.soartestlab.com

Machine Translated by Google

Testa ziņojums Numurs: S241224070007-2 Datums: 2024. gada 31. decembris 5. lappuse no 16

2-etilantrahinons 2-etilantrahinons Kancerogenitāte, 1.B kategorija, H350 Kancerogenitāte 1B kategorija, H350 Toksiska ietekme uz mērķorgānu – atkārtota iedarbība, 2. kategorija, H373 Toksiska ietekme uz īpašu mērķorgānu, atkārtota iedarbība, 2. kategorija, H373 Bīstams ūdens videi — akūts 1. kategorija, H400 Bīstamība ūdens videi — akūta bīstamība, 1. kategorija, H400 Bīstams ūdens videi — hronisks 1. kategorija, H410 Bīstamība ūdens videi — ilgtermiņa bīstamības 1. kategorija, H410	84-51-5	4%
fenilbis(2,4,6-trimetilbenzoil)fosfīna oksīds Fenilenola bis(2,4,6-trimetilbenzoil)fosfīna oksīds Ādas sensibilizācija, 1. kategorija, H317 Ādas alergēns 1. kategorija, H317 Bīstams ūdens videi — hronisks 4. kategorija, H413 Bīstamība ūdens videi — ilgtermiņa bīstamības 4. kategorija, H413	162881-26-7	1%
Ftalocianīna zaļais G Ftalocianīna zaļš	1328-53-6	2%
Talks talka pulveris	14807-96-6	32%

Piezīme: Šis testa ziņojums nav derīgs, ja tas nav apzīmogots ar speciālu testēšanai paredzētu zīmogu. Atbildīgs tikai par testētajiem paraugiem, nederīgs, ja tas ir pārrakstīts, pievienots vai dzēsts.
Testa ziņojumu nedrīkst pavairot, izņemot pilnībā, bez iepriekšējas Uzņēmuma rakstiskas atļaujas. Jebkura neatļauta šī ziņojuma satura vai izskata pārveidošana, viltošana vai falsifikācija ir nelikumīga, un pārkāpēji var tikt saukti pie atbildības saskaņā ar likuma pilnāko apmēru. Jebkādus iebildumus pret testa ziņojuma saturu, lūdzu, iesniedziet 15 dienu laikā.

Laboratorijas nosaukums: Soar Testing Certification (GuangDong) Co., Ltd.
Pasta indekss: 523945 , tālr.: (86-769) 38937518
Adrese: Room 1093, No.12, East of Houjie Avenue, Houjie, Dongguan, Guangdong, China E-pasts: service@soar-cert.com Tīmekļa vietnehttp://www.soartestlab.com

Machine Translated by Google

Testa ziņojums Numurs: S241224070007-2 Datums: 2024. gada 31. decembris 6. lappuse no 16

4. sadaļa. Pirmās palīdzības pasākumi

Ceturtais punkts: Pirmās palīdzības pasākumi

Saskare ar ādu: Novilkt piesārņoto apģērbu un rūpīgi noskalot ādu ar tekošu ūdeni vai ziepjūdeni.
Meklējiet medicīnisko palīdzību.

Saskare ar ādu: Novilkt piesārņoto apģērbu un rūpīgi nomazgāt ādu ar ziepēm un ūdeni. Meklējiet medicīnisko palīdzību.

Acu saskare: Paceliet augšējo un apakšējo plakstiņu (ja iespējams, izņemiet kontaktlēcas), skalojiet acis ar lielu daudzumu ūdens.
ūdeni vai sālsūdeni. Meklējiet medicīnisko palīdzību.

Saskare ar acīm: Paceliet plakstiņus (ja iespējams, izņemiet kontaktlēcas) un skalojiet ar tekošu ūdeni vai sāls šķīdumu. Meklējiet medicīnisko palīdzību.

Ieelpošana: Ja nokļūst pārkaršanas izraisītos izgarojumos, nekavējoties pāriet svaigā gaisā. Nodrošināt, lai elpceļi būtu

Gludi. Ja pieejams, izmantojiet skābekli. Meklējiet medicīnisko palīdzību.

Ieelpošana: Nekavējoties pārejiet svaigā gaisā. Turiet elpceļus atvērtus. Ja elpošana ir apgrūtināta, ievadiet skābekli. Meklējiet medicīnisko palīdzību.

Norijot: Izskalot muti. Neizraisīt vemšanu. Meklējiet medicīnisko palīdzību.

Piezīme: Šis testa ziņojums nav derīgs, ja tas nav apzīmogots ar speciālu testēšanai paredzētu zīmogu. Atbildīgs tikai par testētajiem paraugiem, nederīgs, ja tas ir pārrakstīts, pievienots vai dzēsts.
Testa ziņojumu nedrīkst pavairot, izņemot pilnībā, bez iepriekšējas Uzņēmuma rakstiskas atļaujas. Jebkura neatļauta šī ziņojuma satura vai izskata pārveidošana, viltošana vai falsifikācija ir nelikumīga, un pārkāpēji var tikt saukti pie atbildības saskaņā ar likuma pilnāko apmēru. Jebkādus iebildumus pret testa ziņojuma saturu, lūdzu, iesniedziet 15 dienu laikā.

Laboratorijas nosaukums: Soar Testing Certification (GuangDong) Co., Ltd.
Pasta indekss: 523945 , tālr.: (86-769) 38937518
Adrese: Room 1093, No.12, East of Houjie Avenue, Houjie, Dongguan, Guangdong, China E-pasts: service@soar-cert.com Tīmekļa vietnehttp://www.soartestlab.com

Machine Translated by Google

Testa ziņojums Numurs: S241224070007-2 Datums: 2024. gada 31. decembris 7. lappuse no 16

5. sadaļa. Ugunsdzēsības pasākumi

Piektais punkts: Ugunsdrošības pasākumi

Bīstamās īpašības : Nav īpašu degšanas vai sprādziena īpašību.

Bīstami degšanas produkti: Sadalīšanās produkts nav zināms

Bīstami degšanas produkti: Sadalīšanās produkti nav zināmi.

Ugunsdzēsības metodes un līdzekļi: Personālam jābūt aprīkotam ar filtrmasku (pilnu masku) vai izolētu elpošanas aparātu. Personālam jāvalkā apģērbs, kas spēj pasargāt no ugunsgrēka un toksiskās gāzes. Nodzēsiet ugunsgrēku pretvēja pusē. virzienā. Pēc iespējas ātrāk pārvietojiet trauku atklātā vietā. Izsmidziniet ūdeni uz traukiem kamīnu, lai tie atdzistu līdz pilnīgai dzēšanai. Ja trauks ugunī ir mainījis krāsu vai rada skaņu

No drošības spiediena samazināšanas ierīces tā nekavējoties jāizvada. Ugunsdzēsības līdzekļi: duļķains ūdens, putas, pulveris, CO2, smilšains māls. Ugunsdzēšanas metodes un līdzekļi:

Ugunsdzēsējiem jāvalkā pilnas sejas respiratori vai autonomie elpošanas aparāti un pilna ķermeņa ugunsdrošs un ķīmiski izturīgs apģērbs, un jādzēš ugunsgrēks no vēja puses.

Ugunsgrēks. Ja iespējams, pārvietojiet konteinerus no ugunsgrēka zonas uz atklātu vietu. Izsmidziniet ūdeni, lai konteineri ugunsgrēka zonā atdzistu, līdz ugunsgrēks ir nodzēsts. Ja konteineri ugunsgrēkā ir mainījuši krāsu vai ir izlijuši, veiciet atbilstošas darbības.

Ja no pilna spiediena samazināšanas ierīces atskan skaņa, nekavējoties evakuējieties. Ugunsdzēšanas līdzekļi: ūdens smidzināšana, putas, sausais pulveris, oglekļa dioksīds, smiltis.

Piezīme: Šis testa ziņojums nav derīgs, ja tas nav apzīmogots ar speciālu testēšanai paredzētu zīmogu. Atbildīgs tikai par testētajiem paraugiem, nederīgs, ja tas ir pārrakstīts, pievienots vai dzēsts.
Testa ziņojumu nedrīkst pavairot, izņemot pilnībā, bez iepriekšējas Uzņēmuma rakstiskas atļaujas. Jebkura neatļauta šī ziņojuma satura vai izskata pārveidošana, viltošana vai falsifikācija ir nelikumīga, un pārkāpēji var tikt saukti pie atbildības saskaņā ar likuma pilnāko apmēru. Jebkādus iebildumus pret testa ziņojuma saturu, lūdzu, iesniedziet 15 dienu laikā.

Laboratorijas nosaukums: Soar Testing Certification (GuangDong) Co., Ltd.
Pasta indekss: 523945 , tālr.: (86-769) 38937518
Adrese: Room 1093, No.12, East of Houjie Avenue, Houjie, Dongguan, Guangdong, China E-pasts: service@soar-cert.com Tīmekļa vietnehttp://www.soartestlab.com

Machine Translated by Google

Testa ziņojums Numurs: S241224070007-2 Datums: 2024. gada 31. decembris 8. lappuse no 16

6. sadaļa. Pasākumi nejaušas noplūdes gadījumā

6. punkts: Avārijas reaģēšana noplūžu gadījumā

Aizsardzības pasākumi, aizsarglīdzekļi un ārkārtas rīcības procedūras operatoriem: Tas ir ieteicams, lai neatliekamās palīdzības personāls valkātu gaisu nesošu elpošanas aparātu, antistatisku apģērbu un gumijas aizsargus eļļas izturīgi cimdi. Nepieskarieties un nešķērsojiet noplūdes. Visam aprīkojumam, kas tiek izmantots darbības laikā, jābūt iezemētam. Griezt pēc iespējas tālāk no noplūdes avota. Novērsiet visus aizdegšanās avotus.

Norobežojiet brīdinājuma zonu atbilstoši šķidruma plūsmas, tvaika vai putekļu difūzijas skartajai zonai un evakuējieties.

Neatbilstošs personāls jātur tālāk no drošības zonas sānvējā vai pretvējā. Darbinieku aizsardzības pasākumi, aprīkojums un ārkārtas reaģēšanas procedūras: Ārkārtas situāciju glābējiem ieteicams valkāt autonomus elpošanas aparātus, antistatisku apģērbu un eļļas izturīgus gumijas cimdus.

Nosedziet. Nepieskarieties un nešķērsojiet noplūdušo materiālu. Visam darbības laikā izmantotajam aprīkojumam jābūt iezemētam. Ja iespējams, izolējiet noplūdes avotu. Novērsiet visus aizdegšanās avotus.

Brīdinājuma zona tiek noteikta, pamatojoties uz šķidruma plūsmas, tvaiku vai putekļu difūzijas skarto zonu, un nesaistīts personāls tiek evakuēts uz drošu zonu no sānvēja vai pretvēja virziena.

Vides aizsardzības pasākumi: ierobežojiet noplūdes, lai izvairītos no vides piesārņošanas. Novērsiet izlīšanu no Noplūdušā materiāla ierobežošana kanalizācijā, virszemes ūdeņos un gruntsūdeņos. Vides aizsardzības pasākumi: Novērst noplūdušā materiāla nonākšanu kanalizācijā, virszemes ūdeņos un gruntsūdeņos.

Noplūdušo ķīmisko vielu un izmantoto utilizācijas materiālu ierobežošanas un likvidēšanas metodes:

Izlijušo ķīmisko vielu ierobežošanas un savākšanas metodes un izmantotie utilizācijas materiāli:

Neliela noplūde: Savāciet noplūdušo šķidrumu pēc iespējas ciešāk noslēdzamā traukā. Absorbējiet ar

Nelielu noplūžu gadījumā: Ja iespējams, savāciet izlijušo šķidrumu noslēdzamā traukā. Absorbējiet ar smiltīm, aktivēto ogli vai citu inertu materiālu un pārvietojiet uz drošu vietu. Nemetiet kanalizācijā.

Nemetiet kanalizācijā.

Liela noplūde: uzbūvējiet uzbērumu vai izrokiet bedri, lai to ierobežotu. Noblīvējiet drenāžas cauruli. Pārklājiet ar putām, lai to novērstu. iztvaikošana. Pārvietot uz autocisternu vai speciālu savācēju ar sprādziendrošu sūkni pārstrādei vai transportēšanai.

Uz atkritumu izgāztuvi. Liela noplūde: Izveidojiet dambjus vai izrokiet bedres, lai ierobežotu noplūdi. Noblīvējiet drenāžas caurules. Pārklājiet ar putām, lai novērstu iztvaikošanu. Pārvietojiet uz cisternām vai specializētiem konteineriem, izmantojot sprādziendrošus sūkņus.

Pārstrādāt vai nogādāt atkritumu pārstrādes uzņēmumā utilizācijai.

Piezīme: Šis testa ziņojums nav derīgs, ja tas nav apzīmogots ar speciālu testēšanai paredzētu zīmogu. Atbildīgs tikai par testētajiem paraugiem, nederīgs, ja tas ir pārrakstīts, pievienots vai dzēsts.
Testa ziņojumu nedrīkst pavairot, izņemot pilnībā, bez iepriekšējas Uzņēmuma rakstiskas atļaujas. Jebkura neatļauta šī ziņojuma satura vai izskata pārveidošana, viltošana vai falsifikācija ir nelikumīga, un pārkāpēji var tikt saukti pie atbildības saskaņā ar likuma pilnāko apmēru. Jebkādus iebildumus pret testa ziņojuma saturu, lūdzu, iesniedziet 15 dienu laikā.

Laboratorijas nosaukums: Soar Testing Certification (GuangDong) Co., Ltd.
Pasta indekss: 523945 , tālr.: (86-769) 38937518
Adrese: Room 1093, No.12, East of Houjie Avenue, Houjie, Dongguan, Guangdong, China E-pasts: service@soar-cert.com Tīmekļa vietnehttp://www.soartestlab.com

Machine Translated by Google

Testa ziņojums Numurs: S241224070007-2 Datums: 2024. gada 31. decembris 9. lappuse no 16

7. sadaļa — Apstrāde un uzglabāšana

7. punkts: Darbība un uzglabāšana

Apstrāde: Operatoriem jābūt īpaši apmācītiem un stingri jāievēro ekspluatācijas procedūras. Apstrādei jābūt jāveic vietās ar lokālu ventilāciju vai pilnīgām ventilācijas iekārtām. Izvairīties no saskares ar acīm un ādu, kā arī izvairīties no ieelpojot tvaiku. Individuālās aizsardzības pasākumi ir norādīti 8. sadaļā. Sargāt no uguns un karstuma. Nesmēķēt telpās. darba vietā. Izvairīšanās un oksidētājs Saskare ar citiem aizliegtiem savienojumiem (skatīt 10. sadaļu par aizliegtajiem savienojumiem) savienojumi). Apstrādes laikā jāveic viegla iekraušana un izkraušana, lai nesabojātu iepakojumu un Tukšos traukos var būt kaitīgas atliekas. Pēc lietošanas nomazgājiet rokas. Neēdiet un nedzeriet telpās, kur tās ir darba vieta. Aprīkota ar atbilstošu ugunsdzēsības aprīkojuma dažādību un daudzumu, kā arī noplūdes avārijas gadījumā Apstrādes iekārtas. Darbības

piesardzības pasākumi: Operatoriem jābūt īpaši apmācītiem un stingri jāievēro ekspluatācijas procedūras. Apstrāde jāveic telpā ar lokālu vai vispārēju ventilāciju.

Veiciet procedūru drošā vietā. Izvairieties no saskares ar acīm un ādu, kā arī izvairieties ieelpot tvaikus. Informāciju par individuālajiem aizsardzības pasākumiem skatiet 8. daļā. Sargāt no aizdegšanās un karstuma avotiem. Darba vietām jābūt stingri sausām.

Nesmēķēt. Izvairīties no saskares ar nesaderīgiem materiāliem, piemēram, oksidētājiem (skatīt 10. daļu par nesaderīgiem materiāliem). Rīkoties uzmanīgi, lai nesabojātu iepakojumu un tvertnes. Iztukšot.

Tvertne var saturēt bīstamas atliekas. Pēc lietošanas nomazgāt rokas un neēst un nedzert darba vietā. Nodrošināt darba vietu ar atbilstoša veida un daudzuma ugunsdzēsības aprīkojumu un noplūžu seku likvidēšanas iekārtām.

Sagatavot.

Uzglabāšana: Uzglabāt vēsā, vēdināmā noliktavā. Tas jāuzglabā atsevišķi no oksidētājiem un pārtikas produktiem. ķīmiskās vielas, un tās nedrīkst jaukt (skatīt 10. sadaļu par aizliegtajiem savienojumiem). Turiet trauku noslēgtu. Uzglabāt Sargāt no uguns un karstuma. Nelietot iekārtas un instrumentus, kas var izraisīt dzirksteles. Uzglabāšanas vietai jābūt Aprīkots ar noplūžu avārijas apstrādes aprīkojumu un piemērotiem ierobežojošiem materiāliem. Uzglabāšanas piesardzības pasākumi: Uzglabāt vēsā, labi vēdināmā noliktavā. Sargāt no oksidētājiem un pārtikas ķimikālijām; nejaukt ar citām vielām (skatīt 10. daļu par nesaderīgiem materiāliem).

Tvertni uzglabāt noslēgtu. Sargāt no aizdegšanās un karstuma avotiem. Nelietot iekārtas vai instrumentus, kas var radīt dzirksteles. Uzglabāšanas vietai jābūt aprīkotai ar noplūžu reaģēšanas aprīkojumu un piemērotām savākšanas iekārtām.

Materiāls.

Piezīme: Šis testa ziņojums nav derīgs, ja tas nav apzīmogots ar speciālu testēšanai paredzētu zīmogu. Atbildīgs tikai par testētajiem paraugiem, nederīgs, ja tas ir pārrakstīts, pievienots vai dzēsts.
Testa ziņojumu nedrīkst pavairot, izņemot pilnībā, bez iepriekšējas Uzņēmuma rakstiskas atļaujas. Jebkura neatļauta šī ziņojuma satura vai izskata pārveidošana, viltošana vai falsifikācija ir nelikumīga, un pārkāpēji var tikt saukti pie atbildības saskaņā ar likuma pilnāko apmēru. Jebkādus iebildumus pret testa ziņojuma saturu, lūdzu, iesniedziet 15 dienu laikā.

Laboratorijas nosaukums: Soar Testing Certification (GuangDong) Co., Ltd.
Pasta indekss: 523945 , tālr.: (86-769) 38937518
Adrese: Room 1093, No.12, East of Houjie Avenue, Houjie, Dongguan, Guangdong, China E-pasts: service@soar-cert.com Tīmekļa vietnehttp://www.soartestlab.com

Machine Translated by Google

Testa ziņojums Numurs: S241224070007-2 Datums: 2024. gada 31. decembris 10. lappuse no 16

8. sadaļa — Iedarbības kontrole, individuālie aizsardzības līdzekļi

8. punkts: Iedarbības kontrole un individuālie aizsardzības pasākumi

Maksimāli pieļaujamā koncentrācija: Standarta vēl nav

Maksimāli pieļaujamā koncentrācija: Nav noteikts standarts.

Monitoringa metode: EN 14042 Vadlīnijas par ķīmisku vai bioloģisku vielu iedarbības novērtēšanas procedūrām darba vietas gaisā esošie aģenti

Monitoringa metode: EN 14042 Vadlīnijas ķīmisko vai bioloģisko aģentu iedarbības novērtēšanai darba vietā.

Inženiertehniskā kontrole: Novērst putekļu izplatīšanos! Darba vietas ieteicams atdalīt no citām Darba telpas. Slēgta darbība, lai novērstu noplūdes. Uzlabojiet ventilāciju. Uzstādiet automātisko trauksmes ierīci un Avārijas ventilācijas iekārtas. Izveidojiet avārijas evakuācijas kanālus un nepieciešamās drenāžas zonas. Izveidojiet sarkanās zonas brīdinājuma līnija, brīdinājuma zīme un ķīniešu brīdinājuma apraksts, kā arī sakaru trauksmes sistēmas uzstādīšana. Ir pieejama drošības duša un acu skalošanas iespējas

Inženiertehniskā kontrole: Novērst putekļu izplatīšanos! Darba zonai jābūt atdalītai no citām darba zonām. Darboties slēgtā sistēmā, lai novērstu noplūdes. Uzlabot ventilāciju. Uzstādīt automātiskas trauksmes signalizācijas. Aprīkojums un avārijas ventilācijas iekārtas. Jānodrošina avārijas evakuācijas ceļi un nepieciešamās noplūdes zonas. Jābūt izvietotām sarkanās zonas brīdinājuma līnijām, brīdinājuma zīmēm un ķīniešu valodas brīdinājuma instrukcijām. Aprīkots ar sakaru signalizācijas sistēmu. Nodrošina drošības dušas un acu skalošanas stacijas.

Elpošanas ceļu aizsardzība: Ja koncentrācija gaisā pārsniedz standartu, valkājiet filtra gāzmasku (puse Avārijas glābšanas vai evakuācijas gadījumā jālieto elpošanas aparāts. Elpošanas ceļu aizsardzība: Ja koncentrācija gaisā pārsniedz standartu, jālieto filtrējošs respirators (pusmaska). Avārijas glābšanas vai evakuācijas gadījumā jālieto autonoms gaisa respirators.

Respirators.

Acu aizsardzība: Valkājiet ķīmiskās aizsargbrilles.

Ķermeņa aizsardzība: Valkājiet antiseptisku penetrācijas tērpu

Ķermeņa aizsardzība: Valkājiet aizsargapģērbu pret toksiskām vielām.

Roku aizsardzība : Valkājiet eļļas izturīgus gumijas cimdus.

Citi aizsardzības līdzekļi: Smēķēšana darba vietā ir aizliegta. Ievērojiet labus ieradumus.

Higiēna. Ir pieejamas dušas un acu mazgāšanas iespējas. Citi piesardzības pasākumi:

Smēķēšana darba vietā ir aizliegta. Ievērojiet labu higiēnas praksi. Ir pieejamas dušas un acu mazgāšanas iespējas.

Piezīme: Šis testa ziņojums nav derīgs, ja tas nav apzīmogots ar speciālu testēšanai paredzētu zīmogu. Atbildīgs tikai par testētajiem paraugiem, nederīgs, ja tas ir pārrakstīts, pievienots vai dzēsts.
Testa ziņojumu nedrīkst pavairot, izņemot pilnībā, bez iepriekšējas Uzņēmuma rakstiskas atļaujas. Jebkura neatļauta šī ziņojuma satura vai izskata pārveidošana, viltošana vai falsifikācija ir nelikumīga, un pārkāpēji var tikt saukti pie atbildības saskaņā ar likuma pilnāko apmēru. Jebkādus iebildumus pret testa ziņojuma saturu, lūdzu, iesniedziet 15 dienu laikā.

Laboratorijas nosaukums: Soar Testing Certification (GuangDong) Co., Ltd.
Pasta indekss: 523945 , tālr.: (86-769) 38937518
Adrese: Room 1093, No.12, East of Houjie Avenue, Houjie, Dongguan, Guangdong, China E-pasts: service@soar-cert.com Tīmekļa vietnehttp://www.soartestlab.com

Machine Translated by Google

Testa ziņojums Numurs: S241224070007-2 Datums: 2024. gada 31. decembris 11. lappuse no 16

9. sadaļa. Fizikālās un ķīmiskās īpašības

9. punkts: Fizikālās un ķīmiskās īpašības

Izskats: Šķidrums

Izskats: šķidrums

Krāsa: Daudzkrāsains

Krāsas: vairākas krāsas

Smarža: Vāja smaka

Smarža: Neliela smaka

pH: 6–7

pH: 6–7

Vārīšanās temperatūra/diapazons: Dati nav pieejami.

Kušanas temperatūra/diapazons: Dati nav pieejami.

Uzliesmošanas temperatūra: 130 ℃

Uzliesmošanas temperatūra: 130 ℃

Blīvums: 1,3 g/cm³

Augšējās uzliesmojamības (sprādzienbīstamības) robežas gaisā - Apakšējā (tilp.%) - UEL: Dati nav pieejami.

Tvaika spiediens: Dati nav pieejami.

Šķīdība ūdenī: Nešķīst ūdenī

Šķīdība ūdenī: Nešķīst ūdenī

Sadalīšanās koeficients (n-oktanols/ūdens): Dati nav pieejami.

Viskozitāte: Dati nav pieejami.

Tvaika blīvums: 0,9 g/cm³

Iztvaikošanas ātrums : Dati nav pieejami.

Aizdegšanās temperatūra : Dati nav pieejami.

Ķīmiskās īpašības: Sagatavošana

Ķīmiskās īpašības: formulējums

Piezīme: Šis testa ziņojums nav derīgs, ja tas nav apzīmogots ar speciālu testēšanai paredzētu zīmogu. Atbildīgs tikai par testētajiem paraugiem, nederīgs, ja tas ir pārrakstīts, pievienots vai dzēsts.
Testa ziņojumu nedrīkst pavairot, izņemot pilnībā, bez iepriekšējas Uzņēmuma rakstiskas atļaujas. Jebkura neatļauta šī ziņojuma satura vai izskata pārveidošana, viltošana vai falsifikācija ir nelikumīga, un pārkāpēji var tikt saukti pie atbildības saskaņā ar likuma pilnāko apmēru. Jebkādus iebildumus pret testa ziņojuma saturu, lūdzu, iesniedziet 15 dienu laikā.

Laboratorijas nosaukums: Soar Testing Certification (GuangDong) Co., Ltd.
Pasta indekss: 523945 , tālr.: (86-769) 38937518
Adrese: Room 1093, No.12, East of Houjie Avenue, Houjie, Dongguan, Guangdong, China E-pasts: service@soar-cert.com Tīmekļa vietnehttp://www.soartestlab.com

Machine Translated by Google

Testa ziņojums Numurs: S241224070007-2 Datums: 2024. gada 31. decembris 12. lappuse no 16

10. sadaļa — Stabilitāte un reaģētspēja

10. punkts: Stabilitāte un reaģētspēja

Stabilitāte: Stabils normālā temperatūrā un spiedienā.

Nesaderīgas vielas : spēcīgi oksidētāji, stipras skābes.

Apstākļi, no kuriem jāizvairās: elektrostatiskā izlāde, karstums, mitrums utt.

Bīstama polimerizācija: Nav.

Bīstami sadalīšanās produkti: Normālos uzglabāšanas un lietošanas apstākļos bīstama sadalīšanās

Produktiem nevajadzētu rasties. Sadalīšanās

produkti: Normālos apstākļos neradīsies sadalīšanās produkti vai citas kairinošas vielas.

11. sadaļa. Toksikoloģiskā informācija

11. punkts: Toksikoloģiskā informācija

Akūta toksicitāte: Dati nav pieejami.

Subakūta un hroniska toksicitāte: Dati nav pieejami.

Kairinājums: Dati nav pieejami.

Kairinājums: Dati nav pieejami.

Sensibilizācija: Dati nav pieejami.

Alergēniskums: Dati nav pieejami.

Mutagenitāte: Dati nav pieejami.

Kancerogenitāte: Dati nav pieejami.

Citi: Dati nav pieejami.

Cits: Informācija nav pieejama.

Piezīme: Šis testa ziņojums nav derīgs, ja tas nav apzīmogots ar speciālu testēšanai paredzētu zīmogu. Atbildīgs tikai par testētajiem paraugiem, nederīgs, ja tas ir pārrakstīts, pievienots vai dzēsts.
Testa ziņojumu nedrīkst pavairot, izņemot pilnībā, bez iepriekšējas Uzņēmuma rakstiskas atļaujas. Jebkura neatļauta šī ziņojuma satura vai izskata pārveidošana, viltošana vai falsifikācija ir nelikumīga, un pārkāpēji var tikt saukti pie atbildības saskaņā ar likuma pilnāko apmēru. Jebkādus iebildumus pret testa ziņojuma saturu, lūdzu, iesniedziet 15 dienu laikā.

Laboratorijas nosaukums: Soar Testing Certification (GuangDong) Co., Ltd.
Pasta indekss: 523945 , tālr.: (86-769) 38937518
Adrese: Room 1093, No.12, East of Houjie Avenue, Houjie, Dongguan, Guangdong, China E-pasts: service@soar-cert.com Tīmekļa vietnehttp://www.soartestlab.com

Machine Translated by Google

Testa ziņojums Numurs: S241224070007-2 Datums: 2024. gada 31. decembris 13. lappuse no 16

12. sadaļa. Ekoloģiskā informācija

12. punkts: Ekoloģiskā informācija

Ekotoksicitāte: Dati nav pieejami.

Bioloģiski noārdāms: Dati nav pieejami.

Bioloģiski nenoārdāms: Dati nav pieejami.

Biokoncentrācija vai bioloģiskā uzkrāšanās: Dati nav pieejami.

Citas kaitīgas ietekmes: Dati nav pieejami.

Citas blakusparādības: Dati nav pieejami.

13. sadaļa. Apsvērumi par utilizāciju

13. punkts: Atkritumu apglabāšana

Atkritumu veids: Paraugs netiek uzskatīts par bīstamiem atkritumiem, kā definēts Regulā (EK) Nr. 1272/2008.

Atkritumu raksturojums: Šis paraugs netiek uzskatīts par bīstamiem atkritumiem, kā definēts Regulā (EK) Nr. 1272/2008.

Atkritumu apglabāšanas metodes : Pirms apstrādes iepazīstieties ar valsts vai vietējiem noteikumiem.

Uzmanību: Izvairīties no vides piesārņošanas. Novērst atkritumu nonākšanu kanalizācijā, virszemes ūdeņos un

Gruntsūdeņi. Atkritumu

apsaimniekošanas piesardzības pasākumi: Izvairīties no vides piesārņošanas. Novērst atkritumu iekļūšanu kanalizācijā, virszemes ūdeņos un gruntsūdeņos.

Piezīme: Šis testa ziņojums nav derīgs, ja tas nav apzīmogots ar speciālu testēšanai paredzētu zīmogu. Atbildīgs tikai par testētajiem paraugiem, nederīgs, ja tas ir pārrakstīts, pievienots vai dzēsts.
Testa ziņojumu nedrīkst pavairot, izņemot pilnībā, bez iepriekšējas Uzņēmuma rakstiskas atļaujas. Jebkura neatļauta šī ziņojuma satura vai izskata pārveidošana, viltošana vai falsifikācija ir nelikumīga, un pārkāpēji var tikt saukti pie atbildības saskaņā ar likuma pilnāko apmēru. Jebkādus iebildumus pret testa ziņojuma saturu, lūdzu, iesniedziet 15 dienu laikā.

Laboratorijas nosaukums: Soar Testing Certification (GuangDong) Co., Ltd.
Pasta indekss: 523945 , tālr.: (86-769) 38937518
Adrese: Room 1093, No.12, East of Houjie Avenue, Houjie, Dongguan, Guangdong, China E-pasts: service@soar-cert.com Tīmekļa vietnehttp://www.soartestlab.com

Machine Translated by Google

14. sadaļa . Informācija par transportu

	Sauszemes transports (ADR/RID)	Jūras transports (IMDG)	Gaisa transports (ICAO/IATA)
ANO numurs:	Nav piemērojams	Nav piemērojams	Nav piemērojams
ANO numurs:			
Transporta bīstamības klase :	Nav piemērojams	Nav piemērojams	Nav piemērojams
Iepakojuma grupa:	Nav piemērojams	Nav piemērojams	Nav piemērojams
Iepakojuma kategorija			
Jūras piesārņotājs	Nē	Nē	Nē
Īpaši piesardzības pasākumi lietotājiem:	Nav nepieciešams	Nav nepieciešams	Nav nepieciešams
Transportēšana bez taras saskaņā ar MARPOL Beztaras pārvadājumi saskaņā ar 73/78 Konvencijas par piesārņojuma novēršanu II pielikumu un IBC kodeksu :	Nav nepieciešams	Nav nepieciešams	Nav nepieciešams

Iepakošanas metode: Dati nav pieejami

Transporta veidi: gaiss , jūra, dzelzceļš, automaģistrāle.

Transportēšanas brīdinājumi: Pirms transportēšanas pārbaudiet, vai konteineru iepakojums ir integrēts . Transportēšanas laikā nedrīkst būt izplūšanas, saplūšanas, nokrišņu vai citu bojājumu. Nelieciet preces kopā ar oksidētājiem un stiprām skābēm. Transportlīdzeklis un kuģis ir jātīra un jāsterilizē, pretējā gadījumā nav atļauts salikt priekšmetus. Transportēšanas laikā transportlīdzeklis jāsargā no pakļaušanas saskarei ar lietu un augstu temperatūru. Pieturvietu laikā transportlīdzeklis jāatrodas prom no uguns un siltuma avotiem. Pārvadājot pa jūru, salikšanas vietai jāatrodas tālāk no guļamistabas un virtuves, kā arī jāizolē no mašīntelpas, elektrības un uguns.
avots.

Piesardzības pasākumi transportēšanas laikā: Pirms transportēšanas pārbaudiet, vai iepakojuma konteineri ir neskarti un aizzīmogoti. Transportēšanas laikā pārliecinieties, ka konteineri netek, nesabrūk, nenokrīt un netiek bojāti. Sajaukšana vai transportēšana ar oksidētājiem, pārtikas ķīmikālijām utt. ir stingri aizliegta. Transportlīdzekļi un kuģi ir rūpīgi jāiztīra un jādezinficē; pretējā gadījumā nedrīkst pārvadāt citus priekšmetus. Transportēšanas laikā transportlīdzekļi jāaizsargā no lietus un augstas temperatūras. Apstājoties ceļā, transportlīdzekļi jātur tālāk no atklātas liesmas un augstas temperatūras siltuma avotiem. Pārvadājot pa jūru, iekraušanas vietai jāatrodas tālu no guļamistabām un virtuvēm, kā arī jāizolē no mašīntelpas, barošanas avotiem un uguns avotiem.

Piezīme: Šis testa ziņojums nav derīgs, ja tas nav apzīmogots ar speciālu testēšanai paredzētu zīmogu. Atbildīgs ir tikai par testētajiem paraugiem, tas nav derīgs, ja tiek pārrakstīts, pievienots vai dzēsts. Šo testa ziņojumu nedrīkst reproducēt, izņemot pilnībā, bez iepriekšējas uzņēmuma rakstiskas atļaujas. Jebkura neatļauta šī ziņojuma satura vai izskata pārveidošana, viltošana vai falsifikācija ir nelikumīga, un pārkāpēji var tikt saukti pie atbildības saskaņā ar likuma pilno apmēru. Jebkādus iebildumus pret testa ziņojuma saturu, lūdzu, iesniedziet 15 dienu laikā.

Laboratorijas nosaukums: Soar Testing Certification (GuangDong) Co., Ltd.
Pasta indekss: 523945 , tālr.: (86-769) 38937518
Adrese: Room 1093, No.12, East of Houjie Avenue, Houjie, Dongguan, Guangdong, China E-pasts: service@soar-cert.com Tīmekļa vietnehttp://www.soartestlab.com

Machine Translated by Google

Testa ziņojums Numurs: S241224070007-2 Datums: 2024. gada 31. decembris 15. lappuse no 16

15. sadaļa. Normatīvā informācija

15. punkts: Normatīvā informācija

Normatīvā informācija: ISO 11014-2009 Ķīmisko produktu drošības datu lapa — saturs un sadaļu secība.

Regula (EK) Nr. 1272/2008 par vielu un maisījumu klasificēšanu, marķēšanu un iepakošanu.

16. sadaļa — Papildinformācija

16. punkts: Cita informācija

Cik mums zināms, šeit sniegtā informācija ir precīza. Tomēr ne iepriekš minētie piegādātājs, kā arī neviens no tā meitasuzņēmumiem neuzņemas nekādu atbildību par informācijas precizitāti vai pilnīgumu. šeit ietvertā informācija.

Jebkura materiāla piemērotības galīgā noteikšana ir pilnībā lietotāja atbildība. Visiem materiāliem var būt nezināmas briesmas un jālieto piesardzīgi. Lai gan šeit ir aprakstītas noteiktas briesmas, mēs nevaram Mēs garantējam, ka šie ir vienīgie pastāvošie apdraudējumi. Iepriekš minētā informācija ir balstīta uz datu precizitāti; tomēr mēs neuzņemamies atbildību par tās piemērošanu vai modificēšanu apstākļos, kas nav mūsu kontrolē.

Bez atbildības. Šī informācija tiek konfigurēta, ja saņēmējs nosaka konkrēto mērķi, kādam materiāls ir paredzēts.

Piezīme: Novērtējuma ziņojums ir balstīts uz oficiālās tīmekļa vietnes datiem un klientu piegādes informāciju, tikai paredzētajam

Šis novērtējuma ziņojums ir paredzēts klientu izpētei, apmācībai, iekšējai kvalitātes kontrolei, produktu izstrādei un citiem mērķiem, tikai atsaucei. Piezīme. Šis novērtējuma ziņojums ir balstīts uz oficiālās tīmekļa vietnes datiem un klientu sniegto informāciju, un tas ir paredzēts tikai klientu izpētei, apmācībai, iekšējai kvalitātes kontrolei, produktu izstrādei un citiem mērķiem. atsauce.

Piezīme: Šis testa ziņojums nav derīgs, ja tas nav apzīmogots ar speciālu testēšanai paredzētu zīmogu. Atbildīgs tikai par testētajiem paraugiem, nederīgs, ja tas ir pārrakstīts, pievienots vai dzēsts.
Testa ziņojumu nedrīkst pavairot, izņemot pilnībā, bez iepriekšējas Uzņēmuma rakstiskas atļaujas. Jebkura neatļauta šī ziņojuma satura vai izskata pārveidošana, viltošana vai falsifikācija ir nelikumīga, un pārkāpēji var tikt saukti pie atbildības saskaņā ar likuma pilnāko apmēru. Jebkādus iebildumus pret testa ziņojuma saturu, lūdzu, iesniedziet 15 dienu laikā.

Laboratorijas nosaukums: Soar Testing Certification (GuangDong) Co., Ltd.
Pasta indekss: 523945 , tālr.: (86-769) 38937518
Adrese: Room 1093, No.12, East of Houjie Avenue, Houjie, Dongguan, Guangdong, China E-pasts: service@soar-cert.com Tīmekļa vietnehttp://www.soartestlab.com

Machine Translated by Google

Testa ziņojums Numurs: S241224070007-2 Datums: 2024. gada 31. decembris 16. lappuse no 16

Parauga fotoattēls:.\

Parauga fotoattēls:

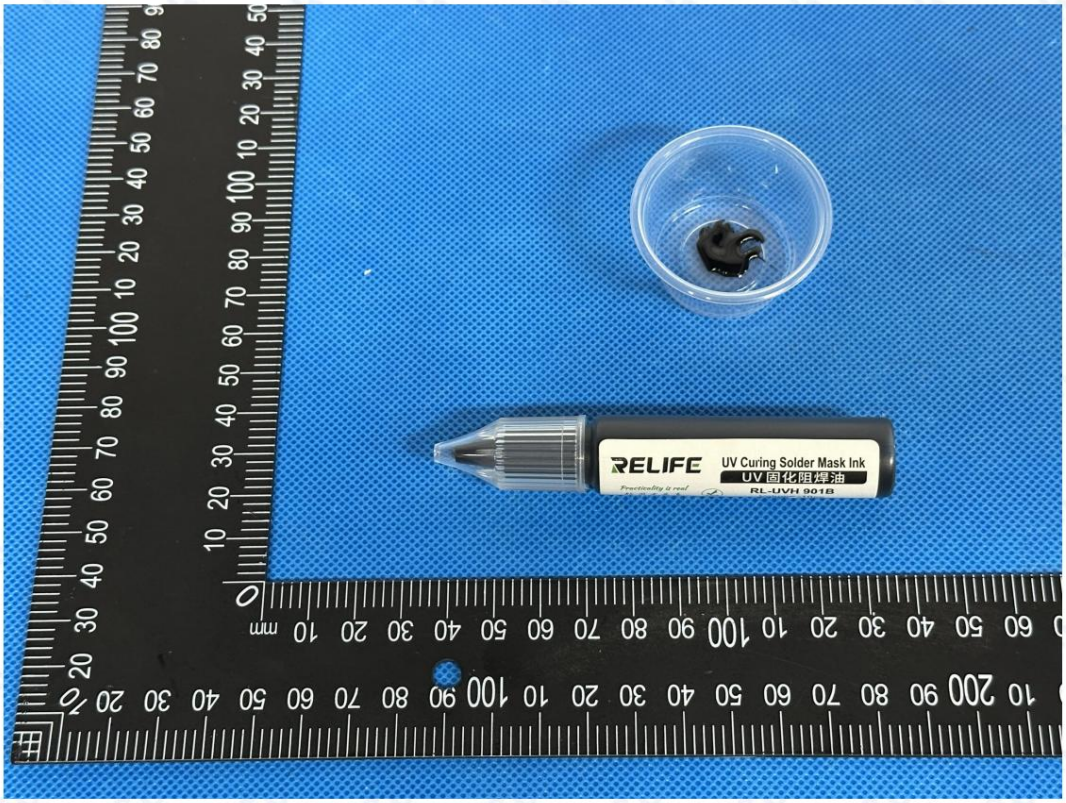

Šis fotoattēls ir paredzēts lietošanai tikai kopā ar oriģinālo SOAR ziņojumu.

*** Ziņojuma beigas ***

*** Ziņojuma beigas ***

Piezīme: Šis testa ziņojums nav derīgs, ja tas nav apzīmogots ar speciālu testēšanai paredzētu zīmogu. Atbildīgs tikai par testētajiem paraugiem, nederīgs, ja tas ir pārrakstīts, pievienots vai dzēsts.
Testa ziņojumu nedrīkst pavairot, izņemot pilnībā, bez iepriekšējas Uzņēmuma rakstiskas atļaujas. Jebkura neatļauta šī ziņojuma satura vai izskata pārveidošana, viltošana vai falsifikācija ir nelikumīga, un pārkāpēji var tikt saukti pie atbildības saskaņā ar likuma pilnāko apmēru. Jebkādus iebildumus pret testa ziņojuma saturu, lūdzu, iesniedziet 15 dienu laikā.

Laboratorijas nosaukums: Soar Testing Certification (GuangDong) Co., Ltd.
Pasta indekss: 523945 , tālr.: (86-769) 38937518
Adrese: Room 1093, No.12, East of Houjie Avenue, Houjie, Dongguan, Guangdong, China E-pasts: service@soar-cert.com Tīmekļa vietnehttp://www.soartestlab.com

Machine Translated by Google

MSDS

Bileog Sonraí Sábháilteachta

Ainm an tSampla: Flux

Ainm an tSampla: Friotaíocht Shádrála

Múnla **Tástáilte :** RL-UVH901B

Príomhmhúnla tástála: RL-UVH901B

Samhlacha **Breise :** RL-UVH900, RL-UVH900B, RL-UVH900, RL-UVH900Y, RL-UVH900W RL-UVH900BL, RL-UVH901B, RL-UVH901G, RL-UVH901R, RL-UVH901Y, RL-UVH901W, RL-UVH901BL RL-UVH902, RL-UVH902G, RL-UVH902B, RL-UVH902Y, RL-UVH902R, RL-UVH902BL, RL-UVH903, RL-UVH903G, RL-UVH903B, RL-UVH903Y, RL-UVH903R, RL-UVH903BL, RL-UVH904, RL-UVH904G, RL-UVH904B, RL-UVH904Y, RL-UVH904R, RL-UVH904BL, RL-UVH905, RL-UVH905G, RL-UVH905B RL-UVH905Y, RL-UVH905R, RL-UVH905BL, RL-UVH906, RL-UVH906G, RL-UVH906B, RL-UVH906Y RL-UVH906R, RL-UVH906BL, RL-UVH907, RL-UVH907G, RL-UVH907B, RL-UVH907Y, RL-UVH907R RL-UVH907BL, RL-UVH908, RL-UVH908G, RL-UVH908B, RL-UVH908Y, RL-UVH908R, RL-UVH908BL

Custaiméir: Guangzhou Sunshine Electronics Technology Co., Ltd

Ainm an Chliaint: Guangzhou Xinxun Electronic Technology Co., Ltd.

Seoladh an Chustaiméara: 16ú Urlár, Uimh. 9 Bóthar Baihesha, Ceantar Liwan, Guangzhou

Seoladh an Chustaiméara: 16ú Urlár, Uimh. 9 Bóthar Baihesha, Ceantar Liwan, Guangzhou

Deimhniú Tástála Soar (GuangDong) Co., Teo.

SCRÍOBHTA AG	ATHBHREITHNITHE AG	CEADAITHE AG
Zooey Zhang	Kira Fu	Eric Wu, Frank Wu
		Sínitheoir ceadaithe

Nóta: Beidh an tuarascáil tástála seo neamhbhailí mura mbeidh séala speisialta tástála stampáilte uirthi. Ní bheidh freagrach ach as na samplaí tástála, agus beidh sí neamhbhailí má athscríobhtar, má chuirtear leis agus má scriostar í. Ní féidir an tuarascáil tástála a atáirgeadh, ach amháin ina hiomláine, gan cead roimh ré i scríbhinn ón gCuideachta. Tá aon athrú, góchumadh nó falsú neamhúdaraithe ar ábhar nó ar chuma na tuarascála seo mídhleathach agus féadfar ciontóirí a ionchúiseamh a mhéid is féidir faoin dlí. Aon agóid i gcoinne ábhar na tuarascála tástála, cuir isteach é laistigh de 15 lá le do thoil.

Ainm na saotharlainne: Soar Testing Certification (GuangDong) Co., Ltd.
Cód Poist: 523945 Teil: (86-769) 38937518
Seoladh: Seomra 1093, Uimh.12, Soir ó Houjie Avenue, Houjie, Dongguan, Guangdong, An tSín **R-phost:** service@soar-cert.com Suíomh Gréasáin: http://www.soartestlab.com

Machine Translated by Google

Bileog Sonraí Sábháilteachta
Ábhar (MSD)

Roinn 1 - Aitheantas Táirge Ceimiceach agus Cuideachta

An chéad mhír: Ainm ceimiceach agus faisnéis an mhonaróra

Ainm an tSampla: Flux

Múnla **Tástáilte :** RL-UVH901B

Príomhmhúnla tástála: RL-UVH901B

Samhlacha **Breise :** RL-UVH900, RL-UVH900B, RL-UVH900, RL-UVH900Y, RL-UVH900W RL-UVH900BL, RL-UVH901B, RL-UVH901G, RL-UVH901R, RL-UVH901Y, RL-UVH901W, RL-UVH901BL RL-UVH902, RL-UVH902G, RL-UVH902B, RL-UVH902Y, RL-UVH902R, RL-UVH902BL, RL-UVH903, RL-UVH903G, RL-UVH903B, RL-UVH903Y, RL-UVH903R, RL-UVH903BL, RL-UVH904, RL-UVH904G, RL-UVH904B, RL-UVH904Y, RL-UVH904R, RL-UVH904BL, RL-UVH905, RL-UVH905G, RL-UVH905B RL-UVH905Y, RL-UVH905R, RL-UVH905BL, RL-UVH906, RL-UVH906G, RL-UVH906B, RL-UVH906Y RL-UVH906R, RL-UVH906BL, RL-UVH907, RL-UVH907G, RL-UVH907B, RL-UVH907Y, RL-UVH907R RL-UVH907BL, RL-UVH908, RL-UVH908G, RL-UVH908B, RL-UVH908Y, RL-UVH908R, RL-UVH908BL **Trádmharc:** Quick, Sunshine , RELIFE Custaiméir : Guangzhou Sunshine Electronics Technology Co., Ltd.

Seoladh an Chustaiméara: 16ú Urlár, Uimh. 9 Bóthar Baihesha, Ceantar Liwan, Guangzhou

Monaróir: Foshan Xinheng Technology Co., Ltd. **Seoladh: 5ú** Urlár, Foirgneamh 3, Páirc Déantúsaíochta Chliste Liandong, Uimh. 105, Shilong Thuaidh

Seoladh an Mhonaróra: 5ú Urlár, Foirgneamh 3, Páirc Déantúsaíochta Chliste Liandong, Uimh. 105 Bóthar Thuaidh Shilong, Sráid Guicheng, Ceantar Nanhai, Cathair Foshan

Duine Teagmhála: Lin Jihua

Teil: +86 135 3898 6190

Soghluaiste: +86 135 3898 6190

R-phost: Sunshine01@exinxun.com

Nóta: Beidh an Tuarascáil Tástála seo neamhbhailí mura mbeidh séala speisialta tástála stampáilte uirthi. Ní bheidh freagrach ach as na samplaí tástála, agus beidh sí neamhbhailí má athscríobhtar, má chuirtear leis nó má scriostar í. Ní féidir an tuarascáil tástála seo a atáirgeadh, ach amháin ina hiomláine, gan cead roimh ré i scríbhinn ón gCuideachta. Tá aon athrú, góchumadh nó falsú neamhúdaraithe ar ábhar nó ar chuma na tuarascála seo mídhleathach agus féadfar ciontóirí a ionchúiseamh a mhéid is féidir faoin dlí. Aon agóid i gcoinne ábhar na tuarascála tástála, cuir isteach í laistigh de 15 lá le do thoil.

Machine Translated by Google

Tuarascáil tástála Uimhir: S241224070007-2 Dáta: 31 Nollaig, 2024 Leathanach 3 de 16

Roinn 2 - Aitheantas Guaiseacha

An dara mír: Faisnéis faoi ghuaiseacha

Grád báis: De réir Rialachán (CE) Uimh. 1272/2008, ní roinntear an sampla ina chineálacha contúirteacha.

alt.

Aicmiú Guaise: De réir Threoir (CE) Uimh. 1272/2008, níl an sampla seo aicmithe mar ábhar guaiseach.

Bealach ionraidh:

Bealach ionraidh:

Teagmháil craicinn: Féadfaidh sé greannú a dhéanamh ar an gcraiceann

Teagmháil leis an gcraiceann: D'fhéadfadh sé greannú a dhéanamh ar an gcraiceann.

Teagmháil leis **na súile :** D'fhéadfadh sé

greannú a dhéanamh ar na súile.

Ionanálú: Tá sé díobhálach a ghaile a ionanálú.

Slogadh: Is féidir le slogadh cur isteach ar an bholg .

Guaiseacha sláinte: Féadfaidh sé greannú a dhéanamh ar an gcraiceann agus ar na súile. Tá sé díobhálach a ghaile a ionanálú. Is féidir leis cur isteach go fisiciúil orainn má dhéanaimid shlogtha.

Guaiseacha sláinte: Féadfaidh sé greannú a dhéanamh ar an gcraiceann agus ar na súile. Tá sé díobhálach a ghaile a ionanálú. D'fhéadfadh míchompord a bheith mar thoradh air má shlogtar é.

Guaiseacha comhshaoil: Ná scaoil ábhair isteach sa timpeallacht máguaird mura gceadaíonn an

Rialtas. Guaiseacha

Comhshaoil: Ná scaoil ábhair isteach sa chomhshaol máguaird gan cead ón rialtas.

Guais dóite agus pléasctha: Níl an sampla inadhainte.

Nóta: Beidh an tuarascáil tástála seo neamhbhailí mura mbeidh séala speisialta tástála stampáilte uirthi. Ní bheidh freagrach ach as na samplaí tástála, agus beidh sí neamhbhailí má athscríobhtar, má chuirtear leis agus má scriostar í. Ní féidir an tuarascáil tástála a atáirgeadh, ach amháin ina hiomláine, gan cead roimh ré i scríbhinn ón gCuideachta. Tá aon athrú, góchumadh nó falsú neamhúdaraithe ar ábhar nó ar chuma na tuarascála seo mídhleathach agus féadfar ciontóirí a ionchúiseamh a mhéid is féidir faoin dlí. Aon agóid i gcoinne ábhar na tuarascála tástála, cuir isteach é laistigh de 15 lá le do thoil.

Ainm na saotharlainne: Soar Testing Certification (GuangDong) Co., Ltd.
Cód Poist: 523945 Teil: (86-769) 38937518
Seoladh: Seomra 1093, Uimh.12, Soir ó Houjie Avenue, Houjie, Dongguan, Guangdong, An tSín **R-phost:** service@soar-cert.com Suíomh Gréasáin: http://www.soartestlab.com

Machine Translated by Google

Tuarascáil tástála Uimhir: S241224070007-2 Dáta: 31 Nollaig, 2024 Leathanach 4 de 16

Roinn 3 – Comhdhéanamh/Faisnéis faoin gComhábhar

An tríú mír: Faisnéis faoi chomhdhéanamh

Íonÿ Meascánÿ

Íon ÿ Meascán ÿ

Comhdhéanamh:

Comhdhéanamh ceimiceach:

Ainm Ceimiceach Ainm ceimiceach	**Uimhir CAS** Uimhir Iarratais ar Achoimrí Ceimiceacha	**Comhdhéanamh (i% de réir meáchain)** Céatadán meáchain comhábhair
roisíní eapocsa roisín eapocsa Creimeadh/Greannú Craicinn, Catagóir 2, H315 Creimeadh/greannú craicinn catagóir 2, H315 Íogrú craicinn, Catagóir 1, H317 Ailléirgin craicinn catagóir 1, H317 Damáiste Tromchúiseach Súile / Greannú Súile Catagóir 2,H319 Díobháil thromchúiseach súl/greannú súl catagóir 2, H319 Guaiseach don chomhshaol uisceach - ainsealach Catagóir 2,H411 Guaiseacha don chomhshaol uisceach—Catagóir guaise fadtéarmach 2, H411	61788-97-4	32%
Triacriláit eitocsailáit trímheitiolpropáin Tríacriláit trímheitiolólpropáin eitocsailithe Íogrú craicinn, Catagóir 1, H317 Ailléirgin craicinn catagóir 1, H317 Damáiste Tromchúiseach Súile / Greannú Súile Catagóir 2, H319 Díobháil thromchúiseach súl/greannú súl catagóir 2, H319	28961-43-5	16%
2-Hiodrocsaieitile meataicriláit Meatacriláit hiodrocsaieitile Creimeadh/Greannú Craicinn, Catagóir 2, H315 Creimeadh/greannú craicinn catagóir 2, H315 Damáiste Tromchúiseach Súile / Greannú Súile Catagóir 2, H319 Díobháil thromchúiseach súl/greannú súl catagóir 2, H319 Íogrú craicinn, Catagóir 1, H317 Ailléirgin craicinn catagóir 1, H317	868-77-9	13%

Nóta: Beidh an tuarascáil tástála seo neamhbhailí mura mbeidh séala speisialta tástála stampáilte uirthi. Ní bheidh freagrach ach as na samplaí tástála, agus beidh sí neamhbhailí má athscríobhtar, má chuirtear leis agus má scriostar í. Ní féidir an tuarascáil tástála a atáirgeadh, ach amháin ina hiomláine, gan cead roimh ré i scríbhinn ón gCuideachta. Tá aon athrú, góchumadh nó falsú neamhúdaraithe ar ábhar nó ar chuma na tuarascála seo mídhleathach agus féadfar ciontóirí a ionchúiseamh a mhéid is féidir faoin dlí. Aon agóid i gcoinne ábhar na tuarascála tástála, cuir isteach é laistigh de 15 lá le do thoil.

Ainm na saotharlainne: Soar Testing Certification (GuangDong) Co., Ltd.
Cód Poist: 523945 Teil: (86-769) 38937518
Seoladh: Seomra 1093, Uimh.12, Soir ó Houjie Avenue, Houjie, Dongguan, Guangdong, An tSín **R-phost:** service@soar-cert.com Suíomh Gréasáin: http://www.soartestlab.com

Machine Translated by Google

Tuarascáil tástála Uimhir: S241224070007-2 Dáta: 31 Nollaig, 2024 Leathanach 5 de 16

2-Eitilantracuinón 2-Eitilantracuinón Carcanaigineacht, Catagóir 1B, H350 Catagóir charcanaigineachta 1B, H350 Tocsaineacht orgáin sprice shonraigh – arís agus arís eile, Catagóir 2, H373 Tocsaineacht orgáin sprice shonrach nochta arís agus arís eile catagóir 2, H373 Guaiseach don chomhshaol uisceach - géarmhíochaine Catagóir 1,H400 Guais don chomhshaol uisceach—Catagóir ghéarghuaise 1, H400 Guaiseach don chomhshaol uisceach - ainsealach Catagóir 1,H410 Guaiseacha do thimpeallachtaí uisceacha—Catagóir guaise fadtéarmach 1, H410	84-51-5	4%
ocsaíd feinil bis(2,4,6-trímheitilbeinsóil)-fosfín Ocsaíd feiniléinóil bis(2,4,6-trímeitilbeinsóil)fosfín Íogrú craicinn, Catagóir 1, H317 Ailléirgin craicinn catagóir 1, H317 Guaiseach don chomhshaol uisceach - ainsealach Catagóir 4,H413 Guaiseacha do thimpeallachtaí uisceacha—Catagóir guaise fadtéarmach 4, H413	162881-26-7	1%
Glas Phthalocyanine G Glas Phthalocyanine	1328-53-6	2%
Talc púdar talc	14807-96-6	32%

Nóta: Beidh an tuarascáil tástála seo neamhbhailí mura mbeidh séala speisialta tástála stampáilte uirthi. Ní bheidh freagrach ach as na samplaí tástála, agus beidh sí neamhbhailí má athscríobhtar, má chuirtear leis agus má scriostar í. Ní féidir an tuarascáil tástála a atáirgeadh, ach amháin ina hiomláine, gan cead roimh ré i scríbhinn ón gCuideachta. Tá aon athrú, góchumadh nó falsú neamhúdaraithe ar ábhar nó ar chuma na tuarascála seo mídhleathach agus féadfar ciontóirí a ionchúiseamh a mhéid is féidir faoin dlí. Aon agóid i gcoinne ábhar na tuarascála tástála, cuir isteach é laistigh de 15 lá le do thoil.

Ainm na saotharlainne: Soar Testing Certification (GuangDong) Co., Ltd.
Cód Poist: 523945 Teil: (86-769) 38937518
Seoladh: Seomra 1093, Uimh.12, Soir ó Houjie Avenue, Houjie, Dongguan, Guangdong, An tSín **R-phost:** service@soar-cert.com Suíomh Gréasáin: http://www.soartestlab.com

Machine Translated by Google

Tuarascáil tástála
Uimhir: S241224070007-2
Dáta: 31 Nollaig, 2024
Leathanach 6 de 16

Roinn 4 - Bearta Garchabhrach

Ceathrú mír: Bearta garchabhrach

Teagmháil craicinn: Bain éadaí éillithe agus sruthlaigh an craiceann go maith le huisce reatha nó le huisce gallúnaí. Iarr aire leighis.

Teagmháil craicinn: Bain éadaí éillithe agus nigh an craiceann go maith le gallúnach agus uisce. Iarr aire leighis.

Teagmháil súl: Ag ardú na n-eyelids uachtaracha agus íochtaracha (Bain lionsaí teagmhála más féidir), sruthlaigh na súile le neart uisce. uisce nó uisce salainn. Faigh cúnamh míochaine.

Teagmháil súl: Tóg na fabhraí (bain lionsaí teagmhála más féidir) agus sruthlaigh le huisce reatha nó le tuaslagán saline. Iarr aire leighis.

Ionanálú: Má nochtar do mhúch ó róthéamh, bog amach chuig aer úr láithreach. Coinnigh an conair riospráide sábháilte.

Réidh. Úsáid ocsaigin más féidir. Faigh cúnamh míochaine. Ionanálú:

Bog láithreach chuig aer úr. Coinnigh an aerbhealach ar oscailt. Má tá deacracht agat análú, tabhair ocsaigin. Iarr aire leighis.

Slogadh: Sruthlaigh do bhéal. Ná spreag urlacan. Faigh cúnamh míochaine.

Nóta: Beidh an tuarascáil tástála seo neamhbhailí mura mbeidh séala speisialta tástála stampáilte uirthi. Ní bheidh freagrach ach as na samplaí tástála, agus beidh sí neamhbhailí má athscríobhtar, má chuirtear leis agus má scriostar í. Ní féidir an tuarascáil tástála a atáirgeadh, ach amháin ina hiomláine, gan cead roimh ré i scríbhinn ón gCuideachta. Tá aon athrú, góchumadh nó falsú neamhúdaraithe ar ábhar nó ar chuma na tuarascála seo mídhleathach agus féadfar ciontóirí a ionchúiseamh a mhéid is féidir faoin dlí. Aon agóid i gcoinne ábhar na tuarascála tástála, cuir isteach é laistigh de 15 lá le do thoil.

Ainm na saotharlainne: Soar Testing Certification (GuangDong) Co., Ltd.
Cód Poist: 523945 Teil: (86-769) 38937518
Seoladh: Seomra 1093, Uimh.12, Soir ó Houjie Avenue, Houjie, Dongguan, Guangdong, An tSín **R-phost:** service@soar-cert.com Suíomh Gréasáin: http://www.soartestlab.com

Machine Translated by Google

Tuarascáil tástála Uimhir: S241224070007-2 Dáta: 31 Nollaig, 2024 Leathanach 7 de 16

Roinn 5 - Bearta Comhraicthe Dóiteáin

An cúigiú mír: Bearta coisctheacha dóiteáin

Saintréithe contúirteacha : Gan aon saintréithe dócháin nó pléasctha speisialta.

Táirgí dócháin ghuaiseacha: Táirge dianscaoilte anaithnid

Táirgí dócháin ghuaiseacha: Táirgí dianscaoilte anaithnid.

Modhanna agus meáin chomhrac dóiteáin: Ní mór don fhoireann masc scagaire (masc iomlán) nó fearas análaithe scoite a chaitheamh.

Caithfidh an fhoireann éadaí a chaitheamh a chosnaíonn an tine agus an gás tocsaineach. Múch an tine sa ghaoth.

treo. Bain an coimeádán amach chuig an spás oscailte a luaithe is féidir. Spraeáil uisce ar na coimeádáin sa

teallach chun iad a choinneáil fionnuar go dtí go mbeidh an múchadh críochnaithe. Má tá dath an choimeádáin sa tine díluath nó má tá fuaim déanta aige

Ní mór an fheiste faoisimh brú sábháilteachta a fholmhú láithreach. Meáin: uisce ceoach, cúr, púdar, CO_2, cré ghainmheach. Modhanna agus gníomhairí múchta: Ní mór do chomhraiceoirí

dóiteáin riospróirí

lán-aghaidhe nó gaireas análaithe féinchuimsitheach agus éadaí lánchoirp atá frithsheasmhach in aghaidh dóiteáin agus ceimiceán a chaitheamh, agus an tine a mhúchadh ón ngaoth.

Dóiteán. Bog coimeádáin ón limistéar tine go spás oscailte más féidir. Spraeáil uisce chun na coimeádáin sa limistéar tine a choinneáil fionnuar go dtí go mbeidh an tine múchta. Má tá dath athraithe ar na coimeádáin sa tine nó má tá siad doirte, glac gníomh cuí.

Má chloistear fuaim ón bhfeiste faoisimh brú iomlán, fág an áit láithreach. Gníomhairí múchta: spraeáil uisce, cúr, púdar tirim, dé-ocsaíd charbóin, gaineamh.

Nóta: Beidh an tuarascáil tástála seo neamhbhailí mura mbeidh séala speisialta tástála stampáilte uirthi. Ní bheidh freagrach ach as na samplaí tástála, agus beidh sí neamhbhailí má athscríobhtar, má chuirtear leis agus má scriostar í. Ní féidir an tuarascáil tástála a atáirgeadh, ach amháin ina hiomláine, gan cead roimh ré i scríbhinn ón gCuideachta. Tá aon athrú, góchumadh nó falsú neamhúdaraithe ar ábhar nó ar chuma na tuarascála seo mídhleathach agus féadfar ciontóirí a ionchúiseamh a mhéid is féidir faoin dlí. Aon agóid i gcoinne ábhar na tuarascála tástála, cuir isteach é laistigh de 15 lá le do thoil.

Ainm na saotharlainne: Soar Testing Certification (GuangDong) Co., Ltd.
Cód Poist: 523945 Teil: (86-769) 38937518
Seoladh: Seomra 1093, Uimh.12, Soir ó Houjie Avenue, Houjie, Dongguan, Guangdong, An tSín **R-phost:** service@soar-cert.com Suíomh Gréasáin: http://www.soartestlab.com

Machine Translated by Google

Tuarascáil tástála Uimhir: S241224070007-2 Dáta: 31 Nollaig, 2024 Leathanach 8 de 16

Roinn 6 – Bearta maidir le Scaoileadh de Thaisme

Mír 6: Freagairt Éigeandála ar Sceitheanna

Bearta cosanta, trealamh cosanta, agus nósanna imeachta láimhseála éigeandála d'oibreoirí: Is é moltar go gcaithfidh pearsanra éigeandála fearas análaithe aeir-iompartha, éadaí frithstatach, agus rubar Lámhainní atá frithsheasmhach in aghaidh ola. Ná déan teagmháil le doirteadh ná ná trasnaigh iad. Ba chóir gach trealamh a úsáidtear le linn oibríochta a bheith talmhaithe. Gearr. as foinse an sceite a oiread agus is féidir. Deireadh a chur le gach foinse adhainte.

Teorannaigh an crios rabhaidh de réir an limistéir lena mbaineann sreabhadh leachtach, gaile nó scaipeadh deannaigh, agus folmhaigh é.

Ba chóir pearsanra neamhábhartha a choinneáil ar shiúl ón ngaoth trasna nó ón ngaoth in aghaidh na gaoithe go dtí an crios sábháilteachta.

Bearta cosanta oibrithe, trealamh agus nósanna imeachta freagartha éigeandála: Moltar do fhreagróirí éigeandála fearas análaithe féinfhreastail, éadaí frithstatach agus lámhainní rubair atá frithsheasmhach in ola a chaitheamh.

Clúdaigh. Ná déan teagmháil leis an ábhar sceite ná ná trasnaigh é. Ba chóir gach trealamh a úsáidtear le linn na hoibríochta a bheith talmhaithe. Leithlis foinse an sceite más féidir. Deireadh a chur le gach foinse adhainte.

Bunaítear crios rabhaidh bunaithe ar an limistéar atá buailte ag sreabhadh leachtach, gaile nó scaipeadh deannaigh, agus déantar pearsanra neamhghaolmhar a aslonnú chuig crios sábháilte ón treo trasna gaoithe nó suas na gaoithe.

Bearta cosanta comhshaoil: cuir sceitheanna faoi smacht chun truailliú an chomhshaoil a sheachaint. Cosc a chur ar sceitheanna ó An t-ábhar sceite a choinneáil i séaraigh, in uisce dromchla agus in uisce talún. Bearta cosanta comhshaoil: An t-ábhar sceite a choinneáil chun truailliú comhshaoil a chosc. Cosc a chur ar an ábhar sceite dul isteach i séaraigh, in uisce dromchla agus in uisce talún.

Modhanna coinneála agus bainte ceimiceán sceite agus ábhar diúscartha a úsáidtear:

Modhanna coimeádta agus glantacháin le haghaidh ceimiceán doirte agus na hábhair diúscartha a úsáidtear:

Méid beag sceite: Bailigh an leacht sceite i gcoimeádán séalaithe a oiread agus is féidir. Ionsúigh le I gcás doirteadh beag: Bailigh an leacht doirte i gcoimeádán séalaithe más féidir. Ionsúigh le gaineamh, carbón gníomhachtaithe, nó ábhar támh eile agus aistrigh go háit shábháilte é. Ná sruthlaigh síos an draein.

Ná sruthlaigh síos an draein.

Sceitheadh mór: tóg claífort nó tochail poll chun é a choinneáil. Séalaigh an píopa draenála. Clúdaigh le cúr chun cosc a chur air. galú. Aistrigh chuig trucail umar nó bailitheoir speisialta le caidéal atá cruthúnas pléasctha le haghaidh athchúrsála nó iompair Chuig láithreán diúscartha dramhaíola. Doirteadh mór: Tóg claíoga nó tochail poill chun an doirteadh a choinneáil. Séalaigh píopaí draenála. Clúdaigh le cúr chun galú a chosc. Aistrigh chuig trucailí umar nó coimeádáin speisialaithe ag baint úsáide as caidéil atá cruthúnas pléasctha. Athchúrsáil nó iompar chuig saoráid chóireála dramhaíola lena dhiúscairt.

Nóta: Beidh an tuarascáil tástála seo neamhbhailí mura mbeidh séala speisialta tástála stampáilte uirthi. Ní bheidh freagrach ach as na samplaí tástála, agus beidh sí neamhbhailí má athscríobhtar, má chuirtear leis agus má scriostar í. Ní féidir an tuarascáil tástála a atáirgeadh, ach amháin ina hiomláine, gan cead roimh ré i scríbhinn ón gCuideachta. Tá aon athrú, góchumadh nó falsú neamhúdaraithe ar ábhar nó ar chuma na tuarascála seo mídhleathach agus féadfar ciontóirí a ionchúiseamh a mhéid is féidir faoin dlí. Aon agóid i gcoinne ábhar na tuarascála tástála, cuir isteach é laistigh de 15 lá le do thoil.

Ainm na saotharlainne: Soar Testing Certification (GuangDong) Co., Ltd.
Cód Poist: 523945 Teil: (86-769) 38937518
Seoladh: Seomra 1093, Uimh.12, Soir ó Houjie Avenue, Houjie, Dongguan, Guangdong, An tSín **R-phost:** service@soar-cert.com Suíomh Gréasáin: http://www.soartestlab.com

Machine Translated by Google

Tuarascáil tástála Uimhir: S241224070007-2 Dáta: 31 Nollaig, 2024 Leathanach 9 de 16

Roinn 7 - Láimhseáil agus Stóráil

Mír 7: Oibriú agus Stóráil

Láimhseáil: Ba chóir d'oibreoirí a bheith oilte go speisialta agus cloí go docht leis na nósanna imeachta oibriúcháin. Ba chóir láimhseáil a dhéanamh in áiteanna a bhfuil aeráil áitiúil nó áiseanna aerála iomlána acu. Seachain teagmháil leis na súile agus leis an gcraiceann agus seachain ionanálú gaile. Féach ar Roinn 8 maidir le bearta cosanta pearsanta. Coinnigh amach ó thine agus teas. Gan tobac a chaitheamh i an ionad oibre. Seachain teagmháil le comhdhúile toirmiscthe eile (féach Roinn 10 le haghaidh sonraí toirmiscthe) agus ocsaídiúcháin. comhdhúile). Agus iad á láimhseáil, ba chóir luchtú agus díluchtú éadrom a dhéanamh chun damáiste don phacáistiú agus coimeádáin. D'fhéadfadh iarmhair dhíobhálacha a bheith i gcoimeádáin fholmha. Nigh do lámha tar éis úsáide. Ná hith ná ná hól sa san ionad oibre. Feistithe leis an éagsúlacht agus an chainníocht chomhfhreagrach de threalamh dóiteáin agus éigeandála sceite Trealamh cóireála. Réamhchúraimí oibriúcháin: Ba chóir d'oibreoirí a bheith oilte go speisialta agus cloí go docht leis na nósanna imeachta oibriúcháin. Ba chóir cóireáil a dhéanamh in áit a bhfuil áiseanna aerála áitiúla nó ginearálta ann. Déan an nós imeachta in áit shábháilte. Seachain teagmháil leis na súile agus leis an gcraiceann, agus seachain ionanálú gaile. Féach Cuid 8 le haghaidh bearta cosanta pearsanta. Coinnigh ar shiúl ó fhoinsí adhainte agus teasa. Ní mór láithreacha oibre a choinneáil tirim go hiomlán. Cosc ar chaitheamh tobac. Seachain teagmháil le hábhair neamh-chomhoiriúnacha amhail ocsaídeoirí (féach Cuid 10 le haghaidh ábhair neamh-chomhoiriúnacha). Láimhseáil go cúramach chun damáiste don phacáistiú agus do choimeádáin a chosc. Folmhaigh. D'fhéadfadh iarmhair ghuaiseacha a bheith sa choimeádán. Nigh do lámha tar éis úsáide agus ná hith ná ná hól san ionad oibre. Cuir an ionad oibre i bhfeidhm le cineálacha agus cainníochtaí cuí trealaimh chomhrac dóiteáin agus áiseanna freagartha doirteadh. Ullmhaigh.

Stóráil: Stóráil i stóras fionnuar, aeráilte. Ba chóir é a stóráil ar leithligh ó ocsaídeoirí agus ó bhia inite. ceimiceáin, agus níor cheart iad a mheascadh (féach Roinn 10 le haghaidh comhdhúile toirmiscthe). Coinnigh an coimeádán séalaithe. Coinnigh ar shiúl ó thine agus teas. Ná húsáid trealamh agus uirlisí a d'fhéadfadh spréacha a chur faoi deara. Ba chóir an limistéar stórála a bheith Feistithe le trealamh cóireála éigeandála sceite agus ábhair choinneála oiriúnacha. Réamhchúraimí Stórála: Stóráil i stóras fionnuar, dea-aeráilte. Coinnigh ar shiúl ó ocsaídeoirí agus ó cheimiceáin bia; ná measc le substaintí eile (féach Cuid 10 le haghaidh ábhair neamh-chomhoiriúnacha). Coinnigh an coimeádán séalaithe. Coinnigh ar shiúl ó fhoinsí adhainte agus teasa. Ná húsáid trealamh ná uirlisí a d'fhéadfadh spréacha a ghiniúint. Ba chóir go mbeadh trealamh freagartha doirteadh agus áiseanna coimeádta oiriúnacha sa limistéar stórála. Ábhar.

Nóta: Beidh an tuarascáil tástála seo neamhbhailí mura mbeidh séala speisialta tástála stampáilte uirthi. Ní bheidh freagrach ach as na samplaí tástála, agus beidh sí neamhbhailí má athscríobhtar, má chuirtear leis agus má scriostar í. Ní féidir an tuarascáil tástála a atáirgeadh, ach amháin ina hiomláine, gan cead roimh ré i scríbhinn ón gCuideachta. Tá aon athrú, góchumadh nó falsú neamhúdaraithe ar ábhar nó ar chuma na tuarascála seo mídhleathach agus féadfar ciontóirí a ionchúiseamh a mhéid is féidir faoin dlí. Aon agóid i gcoinne ábhar na tuarascála tástála, cuir isteach é laistigh de 15 lá le do thoil.

Ainm na saotharlainne: Soar Testing Certification (GuangDong) Co., Ltd. **Seoladh:** Seomra 1093, Uimh.12, Soir ó Houjie Avenue, Houjie, Dongguan, Guangdong, An tSín **R-phost:** service@soar-cert.com
Cód Poist: 523945 Teil: (86-769) 38937518 Suíomh Gréasáin: http://www.soartestlab.com

Machine Translated by Google

Tuarascáil tástála Uimhir: S241224070007-2 Dáta: 31 Nollaig, 2024 Leathanach 10 de 16

Roinn 8 - Rialuithe Nochta, Cosaint Phearsanta

Mír 8: Rialuithe Nochta agus Bearta Cosanta Pearsanta

Uasmhéid tiúchan inghlactha: Gan aon chaighdeán fós

Uastiúchan incheadaithe: Níl aon chaighdeán bunaithe.

Modh Monatóireachta: EN 14042 Treoir maidir le nósanna imeachta chun nochtadh do cheimiceáin nó bitheolaíocha a mheas gníomhairí san aer san ionad oibre

Modh monatóireachta: EN 14042 Treoirlínte maidir le nósanna imeachta chun nochtadh do ghníomhairí ceimiceacha nó bitheolaíocha san ionad oibre a mheas.

Rialú Innealtóireachta: Cosc a chur ar leathadh deannaigh! Moltar spásanna oibre a dheighilt ó spásanna oibre eile Spásanna oibre. Oibriú dúnta chun sceitheadh a chosc. Aeráil a fheabhsú. Gléas aláraim uathoibríoch a chur ar bun agus Áiseanna aerála éigeandála. Bealaí aslonnaithe éigeandála agus limistéir draenála riachtanacha a chur ar bun. líne rabhaidh limistéir dhearg, marc rabhaidh agus cur síos rabhaidh na Síne, agus córas aláraim cumarsáide a chur ar bun. Tá cithfholcadán sábháilteachta agus áiseanna níocháin súl ar fáil

Rialuithe innealtóireachta: Cosc a chur ar scaipeadh deannaigh! Ba chóir an limistéar oibre a bheith scartha ó limistéir oibre eile. Oibrigh i gcóras dúnta chun sceitheanna a chosc. Feabhsaigh aeráil. Suiteáil aláraim uathoibríocha.

Trealamh agus áiseanna aerála éigeandála. Ba chóir bealaí aslonnaithe éigeandála agus criosanna sceite riachtanacha a sholáthar. Ba chóir línte rabhaidh criosanna dearga, comharthaí rabhaidh, agus treoracha rabhaidh na Síne a thaispeáint.

Feistithe le córas aláraim cumarsáide. Soláthraíonn sé cithfholcadáin sábháilteachta agus stáisiúin níocháin súl.

Cosaint riospráide: Nuair a sháraíonn an tiúchan san aer an caighdeán, caith masc gáis scagaire (leath I gcás tarrthála nó aslonnaithe éigeandála, ba chóir duit fearas análaithe aeir a chaitheamh. Cosaint riospráide: Nuair a sháraíonn an tiúchan san aer an caighdeán, caith riospróir scagtha (masc leathaghaidhe). I gcás tarrthála nó aslonnaithe éigeandála, ba chóir riospróir aeir féinchuimsitheach a chaitheamh. Análóir.

Cosaint **Súile :** Caith spéaclaí sábháilteachta ceimiceacha cosanta.

Cosaint Coirp: Caith culaith treáite antiseptic

Cosaint coirp: Caith éadaí cosanta i gcoinne substaintí tocsaineacha.

Cosaint láimhe : Caith lámhainní rubair atá frithsheasmhach in ola.

Cosaintí Eile: Gan tobac a chaitheamh san ionad oibre. Coinnigh dea-nós Sláinteachas. Tá áiseanna cithfholcadáin agus níocháin súl ar fáil. Réamhchúraimí eile: Tá cosc ar chaitheamh tobac san ionad oibre. Coinnigh dea-chleachtais sláinteachais. Tá áiseanna cithfholcadáin agus níocháin súl ar fáil.

Nóta: Beidh an tuarascáil tástála seo neamhbhailí mura mbeidh séala speisialta tástála stampáilte uirthi. Ní bheidh freagrach ach as na samplaí tástála, agus beidh sí neamhbhailí má athscríobhtar, má chuirtear leis agus má scriostar í. Ní féidir an tuarascáil tástála a atáirgeadh, ach amháin ina hiomláine, gan cead roimh ré i scríbhinn ón gCuideachta. Tá aon athrú, góchumadh nó falsú neamhúdaraithe ar ábhar nó ar chuma na tuarascála seo mídhleathach agus féadfar ciontóirí a ionchúiseamh a mhéid is féidir faoin dlí. Aon agóid i gcoinne ábhar na tuarascála tástála, cuir isteach é laistigh de 15 lá le do thoil.

Ainm na saotharlainne: Soar Testing Certification (GuangDong) Co., Ltd. **Seoladh:** Seomra 1093, Uimh.12, Soir ó Houjie Avenue, Houjie, Dongguan, Guangdong, An tSín **R-phost:** service@soar-cert.com
Cód Poist: 523945 Teil: (86-769) 38937518 Suíomh Gréasáin: http://www.soartestlab.com

Machine Translated by Google

Tuarascáil tástála Uimhir: S241224070007-2 Dáta: 31 Nollaig, 2024 Leathanach 11 de 16

Roinn 9 - Airíonna Fisiceacha agus Ceimiceacha

Mír 9: Airíonna Fisiceacha agus Ceimiceacha

Dealramh: Leachtach

Dealramh: Leachtach

Dath: Il-dhathach

Dathanna: Il-dathanna

Boladh: Boladh lag

Boladh: Boladh beag

pH: 6-7

pH:6-7

Fiuchphointe/raon: Níl aon sonraí ar fáil.

Pointe/raon leá: Níl aon sonraí ar fáil.

Splancphointe: 130 ÿ

Pointe splanc: 130 ÿ

Dlús: 1.3 g/cm³

Teorainneacha uachtaracha inadhainte (pléascacha) san aer - Íochtarach (toirt%) - UEL: Níl aon sonraí ar fáil.

Brú gaile: Níl aon sonraí ar fáil.

Intuaslagthacht in uisce: Dothuaslagtha in uisce

Intuaslagthacht uisce: Dothuaslagtha in uisce

Comhéifeacht rannáin (n-octanól/uisce): Níl aon sonraí ar fáil.

Slaodacht: Níl aon sonraí ar fáil.

Dlús **gaile :** 0.9 g/cm³

Ráta galúcháin : Níl aon sonraí ar fáil.

Teocht adhainte : Níl aon sonraí ar fáil.

Airíonna ceimiceacha: Ullmhúchán

Airíonna ceimiceacha: foirmliú

Nóta: Beidh an tuarascáil tástála seo neamhbhailí mura mbeidh séala speisialta tástála stampáilte uirthi. Ní bheidh freagrach ach as na samplaí tástála, agus beidh sí neamhbhailí má athscríobhtar, má chuirtear leis agus má scriostar í. Ní féidir an tuarascáil tástála a atáirgeadh, ach amháin ina hiomláine, gan cead roimh ré i scríbhinn ón gCuideachta. Tá aon athrú, góchumadh nó falsú neamhúdaraithe ar ábhar nó ar chuma na tuarascála seo mídhleathach agus féadfar ciontóirí a ionchúiseamh a mhéid is féidir faoin dlí. Aon agóid i gcoinne ábhar na tuarascála tástála, cuir isteach é laistigh de 15 lá le do thoil.

Ainm na saotharlainne: Soar Testing Certification (GuangDong) Co., Ltd. **Seoladh:** Seomra 1093, Uimh.12, Soir ó Houjie Avenue, Houjie, Dongguan, Guangdong, An tSín **R-phost:** service@soar-cert.com
Cód Poist: 523945 Teil: (86-769) 38937518 Suíomh Gréasáin: http://www.soartestlab.com

Machine Translated by Google

Tuarascáil tástála Uimhir: S241224070007-2 Dáta: 31 Nollaig, 2024 Leathanach 12 de 16

Roinn 10 - Cobhsaíocht agus Imoibríocht

Mír 10: Cobhsaíocht agus Imoibríocht

Cobhsaíocht: Cobhsaí faoi ghnáththeocht agus brú.

Substaintí neamh-chomhoiriúnacha : Ocsaídeoirí láidre, aigéid láidre.

Coinníollacha le seachaint: Scaoileadh leictreastatach, teas, taise, srl.

Polaiméiriú Guaiseach: Gan aon cheann.

Táirgí dianscaoilte guaiseacha: Faoi ghnáthchoinníollacha stórála agus úsáide, dianscaoileadh guaiseach

Níor cheart táirgí a tháirgeadh. Táirgí dianscaoilte:

Faoi ghnáthchoinníollacha, ní tháirgfear aon táirgí dianscaoilte ná substaintí greannaithe eile.

Roinn 11 - Faisnéis Tocsaineolaíoch

Mír 11: Faisnéis Tocsaineolaíoch

Tocsaineacht ghéar: Níl aon sonraí ar fáil.

Tocsaineacht Fho-ghéar agus Ainsealach: Níl aon sonraí ar fáil.

Greannú: Níl aon sonraí ar fáil.

Greannú: Níl aon sonraí ar fáil.

Íogrú: Níl aon sonraí ar fáil.

Ailléirgineacht: Níl aon sonraí ar fáil.

Mútagineacht: Níl aon sonraí ar fáil.

Carcanaigineacht: Níl aon sonraí ar fáil.

Daoine eile: Níl aon sonraí ar fáil.

Eile: Níl aon fhaisnéis ar fáil.

Nóta: Beidh an tuarascáil tástála seo neamhbhailí mura mbeidh séala speisialta tástála stampáilte uirthi. Ní bheidh freagrach ach as na samplaí tástála, agus beidh sí neamhbhailí má athscríobhtar, má chuirtear leis agus má scriostar í. Ní féidir an tuarascáil tástála a atáirgeadh, ach amháin ina hiomláine, gan cead roimh ré i scríbhinn ón gCuideachta. Tá aon athrú, góchumadh nó falsú neamhúdaraithe ar ábhar nó ar chuma na tuarascála seo mídhleathach agus féadfar ciontóirí a ionchúiseamh a mhéid is féidir faoin dlí. Aon agóid i gcoinne ábhar na tuarascála tástála, cuir isteach é laistigh de 15 lá le do thoil.

Ainm na saotharlainne: Soar Testing Certification (GuangDong) Co., Ltd.
Cód Poist: 523945 Teil: (86-769) 38937518
Seoladh: Seomra 1093, Uimh.12, Soir ó Houjie Avenue, Houjie, Dongguan, Guangdong, An tSín **R-phost:** service@soar-cert.com Suíomh Gréasáin: http://www.soartestlab.com

Machine Translated by Google

Tuarascáil tástála
Uimhir: S241224070007-2
Dáta: 31 Nollaig, 2024
Leathanach 13 de 16

Roinn 12 - Faisnéis Éiceolaíoch

Mír 12: Faisnéis Éiceolaíoch

Éiceatocsaineacht: Níl aon sonraí ar fáil.

Bithdhíghrádaithe: Níl aon sonraí ar fáil.

Neamh-bhithdhíghrádaithe: Níl aon sonraí ar fáil.

Bith-thiúchan nó carnadh bitheolaíoch: Níl aon sonraí ar fáil.

Éifeachtaí díobhálacha eile: Níl aon sonraí ar fáil.

Fo-iarsmaí díobhálacha eile: Níl aon sonraí ar fáil.

Roinn 13 - Breithnithe maidir le Diúscartha

Mír 13: Diúscairt Dramhaíola

Cineál dramhaíola: Ní mheastar gur dramhaíl ghuaiseach an sampla, mar a shainmhínítear i Rialachán (CE) Uimh. 1272/2008.

Saintréithe dramhaíola: Ní mheastar gur dramhaíl ghuaiseach an sampla seo, mar a shainmhínítear i Rialachán (CE) Uimh. 1272/2008.

Modhanna diúscartha dramhaíola : Féach ar rialacháin náisiúnta nó áitiúla sula ndéantar láimhseáil.

Aird tréigthe: Seachain truailliú an chomhshaoil. Cosc a chur ar dhramhaíl dul isteach i séaraigh, in uisce dromchla agus Uisce talún.

Réamhchúraimí diúscartha: Seachain truailliú comhshaoil. Cosc a chur ar dhramhaíl dul isteach i séaraigh, in uisce dromchla agus in uisce talún.

Nóta: Beidh an tuarascáil tástála seo neamhbhailí mura mbeidh séala speisialta tástála stampáilte uirthi. Ní bheidh freagrach ach as na samplaí tástála, agus beidh sí neamhbhailí má athscríobhtar, má chuirtear leis agus má scriostar í. Ní féidir an tuarascáil tástála a atáirgeadh, ach amháin ina hiomláine, gan cead roimh ré i scríbhinn ón gCuideachta. Tá aon athrú, góchumadh nó falsú neamhúdaraithe ar ábhar nó ar chuma na tuarascála seo mídhleathach agus féadfar ciontóirí a ionchúiseamh a mhéid is féidir faoin dlí. Aon agóid i gcoinne ábhar na tuarascála tástála, cuir isteach é laistigh de 15 lá le do thoil.

Ainm na saotharlainne: Soar Testing Certification (GuangDong) Co., Ltd.
Cód Poist: 523945 Teil: (86-769) 38937518
Seoladh: Seomra 1093, Uimh.12, Soir ó Houjie Avenue, Houjie, Dongguan, Guangdong, An tSín **R-phost:** service@soar-cert.com Suíomh Gréasáin: http://www.soartestlab.com

Machine Translated by Google

Roinn 14 - **Faisnéis Iompair**

	Iompar **talún** (ADR/RID)	Iompar **farraige** (IMDG)	**Aeriompar** (ICAO/IATA)
Uimhir na Náisiún Aontaithe:	Ní bhaineann	Ní bhaineann	Ní bhaineann
Uimhir **na Náisiún Aontaithe :**			
Aicme guaise iompair :	Ní bhaineann	Ní bhaineann	Ní bhaineann
Grúpa pacáistithe:	Ní bhaineann	Ní bhaineann	Ní bhaineann
Catagóir pacáistithe			
Truailleán mara	Níl	Níl	Níl
Réamhchúraimí speisialta **d'úsáideoirí:**	Ní gá	Ní gá	Ní gá
Iompar i mbulc de réir MARPOL Iompar mórchóir i gcomhréir le hIarscríbhinn **II** de Choinbhinsiún Frith-Thruaillithe **73/78** agus **Cód IBC :**	Ní gá	Ní gá	Ní gá

Modh Pacáistithe: Níl aon sonraí ar fáil

Modhanna iompair: **aer ,** farraige, iarnród, mhórbhealach.

Airdí Iompair: Scrúdaigh an bhfuil pacáiste na gcoimeádán comhtháite nó nach bhfuil roimh iompair. Gan aon nochtadh, gan aon titim, gan aon deascadh ná gan aon damáiste le linn iompair. Ná cuir na hearraí le chéile le hocsaídeoirí agus aigéad láidir. Ní mór an fheithicil iompair agus an long a ghlanadh agus a steiriliú nó ní cheadaítear earraí a chur le chéile. Le linn iompair, ba chóir go mbeadh an fheithicil nochtaithe do thine, báisteach agus teocht ard. I gcás stadanna, ba chóir an fheithicil a choinneáil amach ó fhoinsí tine agus teasa. Agus í á hiompar ar muir, ba chóir an áit tionóil a choinneáil amach ón seomra leapa agus ón gcistin, agus scartha ón seomra inneall, ón gcumhacht ag foinse.

Réamhchúraimí Iompair: Sula ndéantar iompar, seiceáil go bhfuil na coimeádáin phacáistithe slán agus séalaithe. Le linn iompair, cinntigh nach sceitheann, nach dtiteann, nach dtitfidh nó nach ndéantar damáiste do na coimeádáin. Tá cosc iomlán ar mheascadh nó iompar le hocsaídeoirí, ceimiceáin bia, srl. Ní mór feithiclí agus soithí iompair a ghlanadh agus a dhíghalrú go críochnúil; ar shlí eile, ní fhéadfar aon earraí eile a iompar. Ba chóir feithiclí a chosaint ar bháisteach agus ar theocht ard le linn iompair. Agus feithiclí á stopadh ar an mbealach, ba chóir iad a choinneáil ar shiúl ó lasracha oscailte agus ó fhoinsí teasa ardteochta. Agus iad á n-iompar ar muir, ba chóir an suíomh luchtaithe a bheith i bhfad ó sheomraí leapa agus ó chistiní, agus scoite amach ón seomra inneall, ó fhoinsí cumhachta, agus ó fhoinsí dóiteáin.

Nóta: Beidh an Tuarascáil Tástála seo neamhbhailí mura mbeidh séala speisialta tástála stampáilte uirthi. Ní bheidh freagrach ach as na samplaí tástála, agus beidh sí neamhbhailí má athscríobhtar, má chuirtear leis nó má scriostar í. Ní féidir an tuarascáil tástála seo a atáirgeadh, ach amháin ina hiomláine, gan cead roimh ré i scríbhinn ón gCuideachta. Tá aon athrú, góchumadh nó falsú neamhúdaraithe ar ábhar nó ar chuma na tuarascála seo mídhleathach agus féadfar ciontóirí a ionchúiseamh a mhéid is féidir faoin dlí. Aon agóid i gcoinne ábhar na tuarascála tástála, cuir isteach í laistigh de 15 lá le do thoil.

Ainm na saotharlainne: Soar Testing Certification (GuangDong) Co., Ltd. **Seoladh:** Seomra 1093, Uimh.12, Soir ó Houjie Avenue, Houjie, Dongguan, Guangdong, An tSín **R-phost:** service@soar-cert.com Suíomh Gréasáin: http://www.soartestlab.com
Cód Poist: 523945 Teil: (86-769) 38937518

Machine Translated by Google

Tuarascáil tástála
Uimhir: S241224070007-2
Dáta: 31 Nollaig, 2024
Leathanach 15 de 16

Roinn 15 - Faisnéis Rialála

Mír 15: Faisnéis Rialála

Faisnéis Rialála: Bileog sonraí sábháilteachta ISO 11014-2009 le haghaidh táirgí ceimiceacha - Ábhar agus ord na rannóg.

Rialachán (CE) Uimh. 1272/2008 Aicmiú, Lipéadú agus Pacáistiú Substaintí agus Meascán.

Roinn 16 - Faisnéis Bhreise

Mír 16: Faisnéis Eile

Chomh fada agus is eol dúinn, tá an fhaisnéis atá anseo cruinn. Mar sin féin, ní bhaineann ceachtar den dá cheann thuasluaite leis an gceist.

Ní ghlacann an soláthraí, ná aon cheann dá fhochuideachtaí, aon dliteanas ar bith as cruinneas nó iomláine an faisnéis atá anseo.

Is é freagracht an úsáideora amháin an cinneadh deiridh maidir le hoiriúnacht aon ábhair. D'fhéadfadh go mbeadh gach ábhar i láthair. guaiseacha anaithnide agus ba chóir iad a úsáid go cúramach. Cé go bhfuil cur síos ar ghuaiseacha áirithe anseo, ní féidir linn Ráthaímid gurb iad seo na guaiseacha amháin atá ann. Tá an fhaisnéis thuas bunaithe ar chruinneas na sonraí; áfach, ní ghlacaimid aon fhreagracht as a cur i bhfeidhm ná a mhodhnú faoi chúinsí nach bhfuil smacht againn orthu. Gan aon dliteanas. Cumraítear an fhaisnéis seo má chinneann an faighteoir an cuspóir sonrach a bhfuil an t-ábhar beartaithe dó.

Nóta: Tá an tuarascáil mheasúnaithe bunaithe ar shonraí gréasáin oifigiúla agus ar fhaisnéis faoi sholáthar custaiméirí, ach amháin le haghaidh Is chun críocha taighde custaiméirí, teagaisc, rialaithe cáilíochta inmheánaigh, forbartha táirgí, agus críocha eile atá an tuarascáil mheasúnaithe seo, agus is chun críocha tagartha amháin atá sí. Nóta: Tá an tuarascáil mheasúnaithe seo bunaithe ar shonraí gréasáin oifigiúla agus ar fhaisnéis arna soláthar ag custaiméirí agus níl sí beartaithe ach amháin chun críocha taighde custaiméirí, teagaisc, rialaithe cáilíochta inmheánaigh, forbartha táirgí, agus críocha eile. tagairt.

Nóta: Beidh an tuarascáil tástála seo neamhbhailí mura mbeidh séala speisialta tástála stampáilte uirthi. Ní bheidh freagrach ach as na samplaí tástála, agus beidh sí neamhbhailí má athscríobhtar, má chuirtear leis agus má scriostar í. Ní féidir an tuarascáil tástála a atáirgeadh, ach amháin ina hiomláine, gan cead roimh ré i scríbhinn ón gCuideachta. Tá aon athrú, góchumadh nó falsú neamhúdaraithe ar ábhar nó ar chuma na tuarascála seo mídhleathach agus féadfar ciontóirí a ionchúiseamh a mhéid is féidir faoin dlí. Aon agóid i gcoinne ábhar na tuarascála tástála, cuir isteach é laistigh de 15 lá le do thoil.

Ainm na saotharlainne: Soar Testing Certification (GuangDong) Co., Ltd.
Cód Poist: 523945 Teil: (86-769) 38937518
Seoladh: Seomra 1093, Uimh.12, Soir ó Houjie Avenue, Houjie, Dongguan, Guangdong, An tSín **R-phost:** service@soar-cert.com Suíomh Gréasáin: http://www.soartestlab.com

Machine Translated by Google

Tuarascáil tástála Uimhir: S241224070007-2 Dáta: 31 Nollaig, 2024 Leathanach 16 de 16

Grianghraf den tSampla:.

Grianghraf samplach:

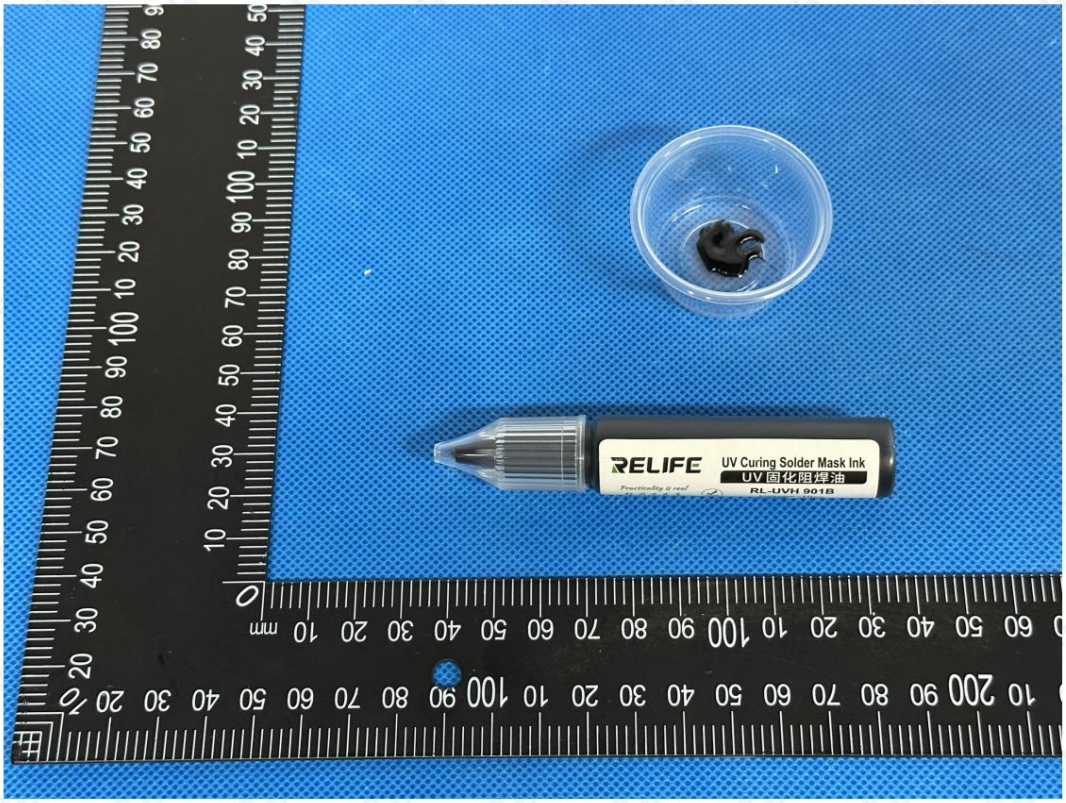

Níl an grianghraf seo le húsáid ach leis an tuarascáil SOAR bhunaidh.

*** ***
Deireadh na Tuarascála

*** Deireadh na Tuarascála ***

Nóta: Beidh an tuarascáil tástála seo neamhbhailí mura mbeidh séala speisialta tástála stampáilte uirthi. Ní bheidh freagrach ach as na samplaí tástála, agus beidh sí neamhbhailí má athscríobhtar, má chuirtear leis agus má scriostar í. Ní féidir an tuarascáil tástála a atáirgeadh, ach amháin ina hiomláine, gan cead roimh ré i scríbhinn ón gCuideachta. Tá aon athrú, góchumadh nó falsú neamhúdaraithe ar ábhar nó ar chuma na tuarascála seo mídhleathach agus féadfar ciontóirí a ionchúiseamh a mhéid is féidir faoin dlí. Aon agóid i gcoinne ábhar na tuarascála tástála, cuir isteach é laistigh de 15 lá le do thoil.

Ainm na saotharlainne: Soar Testing Certification (GuangDong) Co., Ltd.
Cód Poist: 523945 Teil: (86-769) 38937518
Seoladh: Seomra 1093, Uimh.12, Soir ó Houjie Avenue, Houjie, Dongguan, Guangdong, An tSín **R-phost:** service@soar-cert.com Suíomh Gréasáin: http://www.soartestlab.com

Machine Translated by Google

Rapport tat-test Numru: S241224070007-2 Data: 31 ta' Diċembru, 2024 Paġna 1 minn 16

MSDS

Skeda ta' Dejta dwar is-Sigurtà

Isem tal-Kampjun: Fluss

Isem tal-Kampjun: Reżistenza għall-Istann

Mudell ittestjat : RL-UVH901B

Mudell ewlieni tat-test: RL-UVH901B

Mudelli Addizzjonali : RL-UVH900, RL-UVH900B, RL-UVH900, RL-UVH900Y, RL-UVH900W
RL-UVH900BLRL-UVH901BRL-UVH901GRL-UVH901RRL-UVH901YRL-UVH901WRL-UVH901BL
RL-UVH902RL-UVH902GRL-UVH902BRL-UVH902YRL-UVH902RRL-UVH902BLRL-UVH903
RL-UVH903GRL-UVH903BRL-UVH903YRL-UVH903RRL-UVH903BLRL-UVH904RL-UVH904G
RL-UVH904BRL-UVH904YRL-UVH904RRL-UVH904BLRL-UVH905RL-UVH905GRL-UVH905B
RL-UVH905YRL-UVH905RRL-UVH905BLRL-UVH906RL-UVH906GRL-UVH906BRL-UVH906Y
RL-UVH906RRL-UVH906BLRL-UVH907RL-UVH907GRL-UVH907BRL-UVH907YRL-UVH907R
RL-UVH907BLRL-UVH908RL-UVH908GRL-UVH908BRL-UVH908YRL-UVH908RRL-UVH908BL

Klijent: Guangzhou Sunshine Electronics Technology Co., Ltd

Isem tal-Klijent: Guangzhou Xinxun Electronic Technology Co., Ltd.

Indirizz tal-Klijent: Is-16-il Sular, Nru. 9 Triq Baihesha, Distrett ta' Liwan, Guangzhou

Indirizz tal-Klijent: Is-16-il Sular, Nru. 9 Triq Baihesha, Distrett ta' Liwan, Guangzhou

Ċertifikazzjoni tat-Testijiet tas-Soar (GuangDong) Co., Ltd.

MIKTUB MINN	RIVISTA MINN	APPROVAT MINN
Zooey Zhang	Kira Fu	Eric Wu, Frank Wu
Zooey Zhang	Kira Fu	Eric Wu, Frank Wu
		Firmatarju approvat

Nota: Dan ir-rapport tat-Test ma jkunx validu jekk ma jkunx ittimbrat bis-siġill speċjali għall-ittestjar. Huwa responsabbli biss għall-kampjuni ttestjati, u ma jkunx validu jekk jinkiteb mill-ġdid, jiżdied jew jitħassar. Dan Ir-rapport tat-test ma jistax jiġi riprodott, ħlief kollu kemm hu, mingħajr permess bil-miktub minn qabel tal-Kumpanija. Kwalunkwe tibdil, falsifikazzjoni jew iffalsifikazzjoni mhux awtorizzata tal-kontenut jew tad-dehra ta' dan ir-rapport hija illegali u dawk li jwettqu r-reat jistgħu jiġu mħarrka sal-massimu tal-liġi. Kwalunkwe demurral għall-kontenut tar-rapport tat-test, jekk jogħġbok ippropponi fi żmien 15-il jum.

Isem tal-laboratorju: Soar Testing Certification (GuangDong) Co., Ltd. Indirizz: Kamra 1093, Nru.12, Lvant ta 'Houjie Avenue, Houjie, Dongguan, Guangdong, Ċina E-mail: service@soar-cert.com
Kodiċi Postali: 523945 Tel(86-769) 38937518 Sit elettroniku: http://www.soartestlab.com

Machine Translated by Google

Skeda ta' Dejta dwar is-Sigurtà tal-Materjal (MSD)

Taqsima 1 - Identifikazzjoni tal-Prodott Kimiku u l-Kumpanija

L-ewwel punt: Isem kimiku u informazzjoni dwar il-manifattur

Isem tal-Kampjun:
Fluss
Mudell ittestjat : RL-UVH901B
Mudell ewlieni tat-test: RL-UVH901B

Mudelli Addizzjonali : RL-UVH900, RL-UVH900B, RL-UVH900, RL-UVH900Y, RL-UVH900W
RL-UVH900BLRL-UVH901BRL-UVH901GRL-UVH901RRL-UVH901YRL-UVH901WRL-UVH901BL
RL-UVH902RL-UVH902GRL-UVH902BRL-UVH902YRL-UVH902RRL-UVH902BLRL-UVH903
RL-UVH903GRL-UVH903BRL-UVH903YRL-UVH903RRL-UVH903BLRL-UVH904RL-UVH904G
RL-UVH904BRL-UVH904YRL-UVH904RRL-UVH904BLRL-UVH905RL-UVH905GRL-UVH905B
RL-UVH905YRL-UVH905RRL-UVH905BLRL-UVH906RL-UVH906GRL-UVH906BRL-UVH906Y
RL-UVH906RRL-UVH906BLRL-UVH907RL-UVH907GRL-UVH907BRL-UVH907YRL-UVH907R
RL-UVH907BL, RL-UVH908, RL-UVH908G, RL-UVH908B, RL-UVH908Y, RL-UVH908R, RL-UVH908BL Trade Mark: Quick, Sunshine , RELIFE
Klijent : Guangzhou Sunshine Electronics
Technology Co., Ltd.

Indirizz tal-Klijent: Is-16-il Sular, Nru. 9 Triq Baihesha, Distrett ta' Liwan, Guangzhou

Manifattur: Foshan Xinheng Technology Co., Ltd.
Indirizz: Il-5 Sular, Bini 3, Liandong
Intelligent Manufacturing Park, Nru. 105, Shilong Tramuntana
Indirizz tal-Manifattur: Il-5 Sular, Bini 3, Liandong
Intelligent Manufacturing Park, Nru. 105 Shilong North Road, Triq Guicheng, Distrett ta' Nanhai, Belt ta' Foshan
Persuna ta' Kuntatt: Lin Jihua

Tel: +86 135 3898 6190
Mobbli: +86 135 3898 6190
E-mail: Sunshine01@exinxun.com

Nota: Dan ir-Rapport tat-Test ma jkunx validu jekk ma jkunx ittimbrat bis-siġill speċjali għall-ittestjar. Responsabbli biss għall-kampjuni ttestjati, u ma jkunx validu jekk jinkiteb mill-ġdid, jiżdied jew jitħassar. Dan ir-rapport tat-test ma jistax jiġi riprodott, ħlief kollu kemm hu, mingħajr permess bil-miktub minn qabel tal-Kumpanija. Kwalunkwe tibdil, falsifikazzjoni jew frodi mhux awtorizzata tal-kontenut jew tad-dehra ta' dan ir-rapport hija illegali u dawk li jwettqu r-reat jistgħu jiġu mħarrka sal-massimu tal-liġi. Kwalunkwe ksur tal-kontenut tar-rapport tat-test, jekk jogħġbok ipproponi fi żmien 15-il jum.

Machine Translated by Google

Rapport tat-test Numru: S241224070007-2 Data: 31 ta' Diċembru, 2024 Paġna 3 minn 16

Taqsima 2 - Identifikazzjoni tal-Perikli

It-tieni punt: Informazzjoni dwar il-periklu

Grad ta' fatalità: Skont ir-Regolament (KE) Nru 1272/2008, il-kampjun mhux maqsum f'kampjuni perikoluži artiklu.

Klassifikazzjoni ta' Periklu: Skont id-Direttiva (KE) Nru 1272/2008, dan il-kampjun mhuwiex ikklassifikat bħala materjal perikoluż.

Rotta ta' invażjoni:

Rotta ta' intrużjoni:

Kuntatt mal-ġilda: Jista' jirrita l-ġilda

Kuntatt mal-ġilda: Jista' jirrita l-ġilda.

Kuntatt mal-għajnejn : Jista' jirrita l-għajnejn.

Inalazzjoni: L-inalazzjoni tal-fwar tiegħu hija ta' ħsara.

Inġestjoni: Jekk tibla' jista' jikkawża taqlib fl-istonku .

Perikli għas-saħħa: Jista' jirrita l-ġilda u l-għajnejn. L-inalazzjoni tal-fwar tiegħu hija ta' ħsara. Jista' jikkawżalna taqlib fiżiku jekk inkunu miblugħa.

Perikli għas-saħħa: Jista' jirrita l-ġilda u l-għajnejn. L-inalazzjoni tal-fwar tiegħu hija ta' ħsara. L-inġestjoni tista' tikkawża skumdità.

Perikli ambjentali: Tħallix materjali fl-ambjent tal-madwar sakemm ma jkunx permess mill-awtorità.

Gvern. Perikli

Ambjentali: Tarmix materjali fl-ambjent tal-madwar mingħajr permess tal-gvern.

Periklu ta' ħruq u splużjoni: Il-kampjun mhux kombustibbli.

Nota: Dan ir-rapport tat-Test ma jkunx validu jekk ma jkunx ittimbrat bis-siġill speċjali għall-ittestjar. Huwa responsabbli biss għall-kampjuni ttestjati, u ma jkunx validu jekk jinkiteb mill-ġdid, jiżdied jew jitħassar. Dan Ir-rapport tat-test ma jistax jiġi riprodott, ħlief kollu kemm hu, mingħajr permess bil-miktub minn qabel tal-Kumpanija. Kwalunkwe tibdil, falsifikazzjoni jew iffalsifikazzjoni mhux awtorizzata tal-kontenut jew tad-dehra ta' dan ir-rapport hija illegali u dawk li jwettqu r-reat jistgħu jiġu mħarrka sal-massimu tal-liġi. Kwalunkwe demurral għall-kontenut tar-rapport tat-test, jekk jogħġbok ippropponi fi żmien 15-il jum.

Isem tal-laboratorju: Soar Testing Certification (GuangDong) Co., Ltd. Indirizz: Kamra 1093, Nru.12, Lvant ta 'Houjie Avenue, Houjie, Dongguan, Guangdong, Ċina E-mail: service@soar-cert.com
Kodiċi Postali: 523945 Tel(86-769) 38937518 Sit elettroniku: http://www.soartestlab.com

Machine Translated by Google

Rapport tat-test Numru: S241224070007-2 Data: 31 ta' Diċembru, 2024 Paġna 4 minn 16

Taqsima 3 – Kompożizzjoni/Informazzjoni dwar l-Ingredjent

It-tielet punt: Informazzjoni dwar il-kompożizzjoni

Pura	Taħlita
Pur	Taħlita

Kompożizzjoni:

Kompożizzjoni kimika:

Isem Kimiku Isem kimiku	Numru CAS Numru tat-Talba għal Astratti Kimiċi	Kompożizzjoni (f'% bil-piż) Perċentwal tal-piż tal-ingredjent
Reżini epossidiċi Reżina epossidika Korrużjoni / Irritazzjoni tal-Ġilda, Kategorija 2, H315 Korrużjoni/irritazzjoni tal-ġilda kategorija 2, H315 Sensitizzazzjoni tal-ġilda, Kategorija 1, H317 Allerġen tal-ġilda kategorija 1, H317 Ħsara Serja lill-Għajnejn / Irritazzjoni tal-Għajnejn Kategorija 2, H319 Korriment sever fl-għajnejn/irritazzjoni tal-għajnejn kategorija 2, H319 Perikoluż għall-ambjent akkwatiku - kroniku Kategorija 2, H411 Perikli għall-ambjent akkwatiku—Kategorija ta' periklu fit-tul 2, H411	61788-97-4	32%
Triakrilat tat-trimetilolpropan etossilat Triakrilat tat-trimetilolpropan etossilat Sensitizzazzjoni tal-ġilda, Kategorija 1, H317 Allerġen tal-ġilda kategorija 1, H317 Ħsara Serja lill-Għajnejn / Irritazzjoni tal-Għajnejn Kategorija 2, H319 Korriment sever fl-għajnejn/irritazzjoni tal-għajnejn kategorija 2, H319	28961-43-5	16%
2-Idrossietil metakrilat Idrossietil metakrilat Korrużjoni / Irritazzjoni tal-Ġilda, Kategorija 2, H315 Korrużjoni/irritazzjoni tal-ġilda kategorija 2, H315 Ħsara Serja lill-Għajnejn / Irritazzjoni tal-Għajnejn Kategorija 2, H319 Korriment sever fl-għajnejn/irritazzjoni tal-għajnejn kategorija 2, H319 Sensitizzazzjoni tal-ġilda, Kategorija 1, H317 Allerġen tal-ġilda kategorija 1, H317	868-77-9	13%

Nota: Dan ir-rapport tat-Test ma jkunx validu jekk ma jkunx ittimbrat bis-siġill speċjali għall-ittestjar. Huwa responsabbli biss għall-kampjuni ttestjati, u ma jkunx validu jekk jinkiteb mill-ġdid, jiżdied jew jitħassar. Dan Ir-rapport tat-test ma jistax jiġi riprodott, ħlief kollu kemm hu, mingħajr permess bil-miktub minn qabel tal-Kumpanija. Kwalunkwe tibdil, falsifikazzjoni jew iffalsifikazzjoni mhux awtorizzata tal-kontenut jew tad-dehra ta' dan ir-rapport hija illegali u dawk li jwettqu r-reat jistgħu jiġu mħarrka sal-massimu tal-liġi. Kwalunkwe demurral għall-kontenut tar-rapport tat-test, jekk jogħġbok ipproponi fi żmien 15-il jum.

Isem tal-laboratorju: Soar Testing Certification (GuangDong) Co., Ltd. Indirizz: Kamra 1093, Nru.12, Lvant ta 'Houjie Avenue, Houjie, Dongguan, Guangdong, Ċina E-mail: service@soar-cert.com Sit elettroniku: http://www.soartestlab.com
Kodiċi Postali: 523945 Tel(86-769) 38937518

Machine Translated by Google

Rapport tat-test Numru: S241224070007-2 Data: 31 ta' Diċembru, 2024 Paġna 5 minn 16

2-Etilanthrakinone 2-Etilanthrakinone Karċinoġeniċità, Kategorija 1B, H350 Kategorija ta' karċinoġeniċità 1B, H350 Tossiċità speċifika għal organi fil-mira – ripetuta, Kategorija 2, H373 Tossiċità speċifika għal organi fil-mira kategorija ta' espożizzjoni ripetuta 2, H373 Perikoluż għall-ambjent akkwatiku - Kategorija akuta 1, H400 Periklu għall-ambjent akkwatiku—Kategorija ta' periklu akut 1, H400 Perikoluż għall-ambjent akkwatiku - kroniku Kategorija 1, H410 Perikli għall-ambjenti akkwatiċi—Kategorija ta' periklu fit-tul 1, H410	84-51-5	4%
ossidu tal-fenil bis(2,4,6-trimetilbenżojl)-fosfina Ossidu tal-fenilenol bis(2,4,6-trimetilbenżojl)fosfina Sensitizzazzjoni tal-ġilda, Kategorija 1, H317 Allerġen tal-ġilda kategorija 1, H317 Perikoluż għall-ambjent akkwatiku - kroniku Kategorija 4, H413 Perikli għall-ambjenti akkwatiċi—Kategorija ta' periklu fit-tul 4, H413	162881-26-7	1%
Ftaloċjanina Aħdar G Ftaloċjanina Aħdar	1328-53-6	2%
Talc trab tat-talkum	14807-96-6	32%

Nota: Dan ir-rapport tat-Test ma jkunx validu jekk ma jkunx ittimbrat bis-siġill speċjali għall-ittestjar. Huwa responsabbli biss għall-kampjuni ttestjati, u ma jkunx validu jekk jinkiteb mill-ġdid, jiżdied jew jitħassar. Dan Ir-rapport tat-test ma jistax jiġi riprodott, ħlief kollu kemm hu, mingħajr permess bil-miktub minn qabel tal-Kumpanija. Kwalunkwe tibdil, falsifikazzjoni jew iffalsifikazzjoni mhux awtorizzata tal-kontenut jew tad-dehra ta' dan ir-rapport hija illegali u dawk li jwettqu r-reat jistgħu jiġu mħarrka sal-massimu tal-liġi. Kwalunkwe demurral għall-kontenut tar-rapport tat-test, jekk jogħġbok ipproponi fi żmien 15-il jum.

Isem tal-laboratorju: Soar Testing Certification (GuangDong) Co., Ltd. Indirizz: Kamra 1093, Nru.12, Lvant ta 'Houjie Avenue, Houjie, Dongguan, Guangdong, Ċina E-mail: service@soar-cert.com Sit elettroniku: http://www.soartestlab.com
Kodiċi Postali: 523945 Tel(86-769) 38937518

Machine Translated by Google

Rapport tat-test Numru: S241224070007-2 Data: 31 ta' Diċembru, 2024 Paġna 6 minn 16

Taqsima 4 - Miżuri tal-Ewwel Għajnuna

Ir-raba' punt: Miżuri tal-ewwel għajnuna

Kuntatt mal-ġilda: Neħħi l-ħwejjeġ ikkontaminati u laħlaħ il-ġilda sewwa b'ilma ġieri jew ilma bis-sapun.

Fittex attenzjoni medika.

Kuntatt mal-ġilda: Neħħi l-ħwejjeġ ikkontaminati u aħsel il-ġilda sewwa bis-sapun u l-ilma. Fittex attenzjoni medika.

Mess mal-għajnejn: Erfa' l-tebqet il-għajn ta' fuq u ta' isfel (Neħħi l-lentijiet tal-kuntatt jekk possibbli), laħlaħ l-għajnejn b'ħafna ilma

ilma mielaħ jew ilma mielaħ. Ikseb għajnuna medika.

Kuntatt mal-għajnejn: Erfa' l-għajn (neħħi l-lentijiet tal-kuntatt jekk possibbli) u laħlaħ b'ilma ġieri jew b'soluzzjoni salina. Fittex attenzjoni medika.

Inalazzjoni: Jekk ikun hemm espożizzjoni għal dħaħen minn sħana żejda, mur immedjatament fl-arja friska. Żomm il-passaġġ respiratorju protett.

Lixxa. Użа ossiġnu jekk disponibbli. Ikseb għajnuna medika. Inalazzjoni:

Imxi immedjatament għall-arja friska. Żomm il-passaġġ tan-nifs miftuħ. Jekk in-nifs ikun diffiċli, agħti ossiġnu. Fittex attenzjoni medika.

Inġestjoni: Laħlaħ ħalqek. Tipprovokax rimettar. Ikseb għajnuna medika.

Nota: Dan ir-rapport tat-Test ma jkunx validu jekk ma jkunx ittimbrat bis-siġill speċjali għall-ittestjar. Huwa responsabbli biss għall-kampjuni ttestjati, u ma jkunx validu jekk jinkiteb mill-ġdid, jiżdied jew jitħassar. Dan Ir-rapport tat-test ma jistax jiġi riprodott, ħlief kollu kemm hu, mingħajr permess bil-miktub minn qabel tal-Kumpanija. Kwalunkwe tibdil, falsifikazzjoni jew iffalsifikazzjoni mhux awtorizzata tal-kontenut jew tad-dehra ta' dan ir-rapport hija illegali u dawk li jwettqu r-reat jistgħu jiġu mħarrka sal-massimu tal-liġi. Kwalunkwe demurral għall-kontenut tar-rapport tat-test, jekk jogħġbok ipproponi fi żmien 15-il jum.

Isem tal-laboratorju: Soar Testing Certification (GuangDong) Co., Ltd. Indirizz: Kamra 1093, Nru.12, Lvant ta 'Houjie Avenue, Houjie, Dongguan, Guangdong, Ċina E-mail: service@soar-cert.com
Kodiċi Postali: 523945 Tel(86-769) 38937518 Sit elettroniku: http://www.soartestlab.com

Machine Translated by Google

Rapport tat-test Numru: S241224070007-2 Data: 31 ta' Diċembru, 2024 Paġna 7 minn 16

Taqsima 5 - Miżuri għat-Tifi tan-Nar

Il-ħames punt: Miżuri ta' prevenzjoni tan-nar

Karatteristiċi perikolużi : L-ebda karatteristiċi speċjali ta' kombustjoni jew splużjoni.

Prodotti ta' kombustjoni perikolużi: Prodott ta' dekompożizzjoni mhux magħruf

Prodotti ta' kombustjoni perikolużi: Prodotti ta' dekompożizzjoni mhux magħrufa.

Metodu u mezzi għat-tifi tan-nar: L-istaff għandu jkun mgħammar b'maskra tal-filtru (maskra sħiħa) jew apparat tan-nifs iżolat.

L-istaff għandu jilbes ħwejjeġ li jistgħu jiddefendu min-nar u l-gass tossiku. Itfi n-nar kontra r-riħ

direzzjoni. Neħħi l-kontenitur għall-ispazju miftuħ mill-aktar fis possibbli. Roxx l-ilma fuq il-kontenituri fid-direzzjoni

nar biex iżżommhom friski sakemm jintemm in-nar. Jekk il-kontenitur fin-nar ikun biddel il-kulur jew għamel ħoss

Mill-apparat tas-sigurtà li jtaffi l-pressjoni, dan għandu jiġi evakwat immedjatament. Mezzi: ilma mċajpar, fowm, trab, CO_2, tafal ramli. Metodi u aġenti tat-tifi tan-nar: Il-pompieri

għandhom jilbsu respiraturi li jkopru l-wiċċ kollu jew apparat tan-nifs awtonomu u ħwejjeġ reżistenti għan-nar u għall-kimiċi li jkopru l-ġisem kollu, u jitfu n-nar minn kontra r-riħ.

Nar. Mexxi l-kontenituri miż-żona tan-nar għal spazju miftuħ jekk possibbli. Roxx l-ilma biex iżżomm il-kontenituri fiż-żona tan-nar friski sakemm in-nar jintefa. Jekk il-kontenituri fin-nar biddlu l-kulur jew inxterdu, ħu azzjoni xierqa.

Jekk jinstema' ħoss mill-apparat li jtaffi l-pressjoni sħiħa, evakwa immedjatament. Aġenti tat-tifi tan-nar: sprej tal-ilma, fowm, trab niexef, dijossidu tal-karbonju, ramel.

Nota: Dan ir-rapport tat-Test ma jkunx validu jekk ma jkunx ittimbrat bis-siġill speċjali għall-ittestjar. Huwa responsabbli biss għall-kampjuni ttestjati, u ma jkunx validu jekk jinkiteb mill-ġdid, jiżdied jew jitħassar. Dan Ir-rapport tat-test ma jistax jiġi riprodott, ħlief kollu kemm hu, mingħajr permess bil-miktub minn qabel tal-Kumpanija. Kwalunkwe tibdil, falsifikazzjoni jew iffalsifikazzjoni mhux awtorizzata tal-kontenut jew tad-dehra ta' dan ir-rapport hija illegali u dawk li jwettqu r-reat jistgħu jiġu mħarrka sal-massimu tal-liġi. Kwalunkwe demurral għall-kontenut tar-rapport tat-test, jekk jogħġbok ippropponi fi żmien 15-il jum.

Isem tal-laboratorju: Soar Testing Certification (GuangDong) Co., Ltd. Indirizz: Kamra 1093, Nru.12, Lvant ta 'Houjie Avenue, Houjie, Dongguan, Guangdong, Ċina E-mail: service@soar-cert.com
Kodiċi Postali: 523945 Tel(86-769) 38937518 Sit elettroniku: http://www.soartestlab.com

Machine Translated by Google

Rapport tat-test Numru: S241224070007-2 Data: 31 ta' Diċembru, 2024 Paġna 8 minn 16

Taqsima 6 – Miżuri ta' Rilaxx Aċċidentali

Punt 6: Rispons ta' Emerġenza għal Tnixxijiet

Miżuri protettivi, tagħmir protettiv, u proċeduri ta' mmaniġġjar ta' emerġenza għall-operaturi: Huwa

rakkomandat li l-persunal tal-emerġenza jilbes apparat tan-nifs li jġorr l-arja, ħwejjeġ antistatiċi, u protezzjoni tal-gomma

Ingwanti reżistenti għaż-żejt. Tmissx jew tixridx minn naħa għall-oħra. It-tagħmir kollu użat waqt it-tħaddim għandu jkun ertjat. Aqta'

'Il bogħod mis-sors tat-tnixxija kemm jista' jkun. Elimina s-sorsi kollha tat-tqabbid.

Iddelimita ż-żona ta' twissija skont iż-żona affettwata mill-fluss tal-likwidu, id-diffużjoni tal-fwar jew tat-trab, u evakwa

Il-persunal irrilevanti għandu jinżamm 'il bogħod mir-riħ trasversali jew kontra r-riħ lejn iż-żona ta' sigurtà. Miżuri protettivi għall-

ħaddiema, tagħmir, u proċeduri ta' rispons għal emerġenza: Huwa rakkomandat li dawk li jwieġbu f'każ ta' emerġenza jilbsu apparat tan-nifs awtonomu, ħwejjeġ antistatiċi, u ingwanti tal-gomma reżistenti għaż-żejt.

Għatti. Tmissx jew taqsamx il-materjal li jkun nixxer. It-tagħmir kollu użat waqt l-operazzjoni għandu jkun ertjat. Iżola s-sors tat-tnixxija jekk possibbli. Elimina s-sorsi kollha ta' tqabbid.

Tiġi stabbilita żona ta' twissija bbażata fuq iż-żona affettwata mill-fluss tal-likwidu, il-fwar, jew id-diffużjoni tat-trab, u l-persunal mhux relatat jiġi evakwat lejn żona sigura mid-direzzjoni tar-riħ trasversali jew kontra r-riħ.

Miżuri ta' protezzjoni ambjentali: żomm it-tnixxijiet taħt kontroll biex tevita t-tniġġis tal-ambjent. Evita t-tixrid minn

Żomm il-materjal imnixxi fid-drenaġġ, fl-ilma tal-wiċċ, u fl-ilma ta' taħt l-art. Miżuri ta'

protezzjoni ambjentali: Żomm il-materjal imnixxi biex tevita t-tniġġis ambjentali. Ipprevjeni li l-materjal imnixxi jidħol fid-drenaġġ, fl-ilma tal-wiċċ, u fl-ilma ta' taħt l-art.

Metodi ta' konteniment u tneħħija ta' kimiċi li jnixxu u materjali ta' rimi użati:

Metodi ta' konteniment u tindif għal kimiċi mxerrda u l-materjali tar-rimi użati:

Ammont żgħir ta' tnixxija: Iġbor il-likwidu li jkun qed inixxi f'kontenitur li jista' jingħalaq kemm jista' jkun. Assorbi b'

Għal tixrid żgħir: Iġbor il-likwidu mxerred f'kontenitur li jista' jingħalaq jekk possibbli. Assorbi bir-ramel, karbonju attivat, jew materjal inert ieħor u ittrasferixxi

għal post sigur. Tarmix fil-fossa.

Tarmix fil-fossa.

Tnixxija kbira: ibni moll jew ħaffer ħofra biex iżżommha. Issiġilla l-pajp tad-drenaġġ. Għatti bir-ragħwa biex twaqqafha.

evaporazzjoni. Trasferiment għal trakk tat-tank jew kollettur speċjali b'pompa li ma tagħmilx splużjonijiet għar-riċiklaġġ jew għat-trasport

Għal sit tar-rimi tal-iskart. Tixrid kbir: Ibni digi

jew ħaffer ħofor biex iżżomm it-tixrid. Issiġilla l-pajpijiet tad-drenaġġ. Għatti bir-ragħwa biex timpedixxi l-evaporazzjoni. Ittrasferixxi għal trakkijiet tat-tankijiet jew kontenituri speċjalizzati bl-użu ta' pompi li ma jistgħux jisplodu.

Irriċikla jew ittrasporta lejn faċilità tat-trattament tal-iskart għar-rimi.

Nota: Dan ir-rapport tat-Test ma jkunx validu jekk ma jkunx ittimbrat bis-siġill speċjali għall-ittestjar. Huwa responsabbli biss għall-kampjuni ttestjati, u ma jkunx validu jekk jinkiteb mill-ġdid, jiżdied jew jitħassar. Dan Ir-rapport tat-test ma jistax jiġi riprodott, ħlief kollu kemm hu, mingħajr permess bil-miktub minn qabel tal-Kumpanija. Kwalunkwe tibdil, falsifikazzjoni jew iffalsifikazzjoni mhux awtorizzata tal-kontenut jew tad-dehra ta' dan ir-rapport hija illegali u dawk li jwettqu r-reat jistgħu jiġu mħarrka sal-massimu tal-liġi. Kwalunkwe demurral għall-kontenut tar-rapport tat-test, jekk jogħġbok ippreparat fi żmien 15-il jum.

Isem tal-laboratorju: Soar Testing Certification (GuangDong) Co., Ltd. Indirizz: Kamra 1093, Nru.12, Lvant ta 'Houjie Avenue, Houjie, Dongguan, Guangdong, Ċina E-mail: service@soar-cert.com
Kodiċi Postali: 523945 Tel(86-769) 38937518 Sit elettroniku: http://www.soartestlab.com

Machine Translated by Google

Rapport tat-test Numru: S241224070007-2 Data: 31 ta' Diċembru, 2024 Paġna 9 minn 16

Taqsima 7 - Immaniġġjar u Ħażna

Punt 7: Tħaddim u Ħażna

Immaniġġjar: L-operaturi għandhom ikunu mħarrġa apposta u jsegwu b'mod strett il-proċeduri operattivi. L-immaniġġjar għandu jitwettaq f'postijiet b'ventilazzjoni lokali jew faċilitajiet ta' ventilazzjoni sħiħa. Evita kuntatt mal-għajnejn u l-ġilda u evita inalazzjoni tal-fwar. Il-miżuri ta' protezzjoni personali jirreferu għat-Taqsima 8. Żomm 'il bogħod min-nar u s-sħana. Tippjipx ġewwa il-post tax-xogħol. Evitar u ossidant Kuntatt ma' komposti oħra pprojbiti (ara t-Taqsima 10 għal sustanzi pprojbiti) komposti). Meta timmaniġġja, tagħbija u ħatt ħafif għandhom isiru biex tiġi evitata ħsara lill-imballaġġ u kontenituri. Kontenituri vojta jista' jkollhom residwi ta' ħsara. Aħsel idejk wara l-użu. Tiekolx jew tixrobx fil-post tax-xogħol. Mgħammar bil-varjetà u l-kwantità korrispondenti ta' tagħmir tan-nar u tagħmir ta' emerġenza kontra t-tnixxija Tagħmir għat-trattament.

Prekawzjonijiet operattivi: L-operaturi għandhom ikunu mħarrġa apposta u jżommu strettament mal-proċeduri operattivi. It-trattament għandu jitwettaq f'żona b'faċilitajiet ta' ventilazzjoni lokali jew ġenerali. Wettaq il-proċedura f'post sigur. Evita kuntatt mal-għajnejn u l-ġilda, u evita li tieħu n-nifs tal-fwar. Ara l-Parti 8 għal miżuri protettivi personali. Żomm 'il bogħod minn sorsi ta' tqabbid u sħana. Il-postijiet tax-xogħol għandhom jinżammu niexfa għalkollox. Tippjipx. Evita kuntatt ma' materjali inkompatibbli bħal ossidanti (ara l-Parti 10 għal materjali inkompatibbli). Immaniġġja b'attenzjoni biex tevita ħsara lill-imballaġġ u l-kontenituri. Vojta. Il-kontenitur jista' jkun fih residwi perikolużi. Aħsel idejk wara l-użu u tiekolx jew tixrobx fil-post tax-xogħol. Għammar il-post tax-xogħol b'tipi u kwantitajiet xierqa ta' tagħmir għat-tifi tan-nar u faċilitajiet ta' rispons għat-tixrid. Ipprepara.

Ħażna: Aħżen f'maħżen frisk u ventilat. Għandu jinħażen separatament minn ossidanti u prodotti li jittieklu. kimiċi, u m'għandhomx jitħalltu (ara t-Taqsima 10 għal komposti pprojbiti). Żomm il-kontenitur issiġillat. Żomm 'il bogħod min-nar u s-sħana. Tużax tagħmir u għodda li jistgħu jikkawżaw xrar. Iż-żona tal-ħażna għandha tkun Mgħammar b'tagħmir għat-trattament ta' emerġenza f'każ ta' tnixxija u materjali ta' konteniment adattati. Prekawzjonijiet għall-Ħażna: Aħżen f'maħżen frisk u ventilat sew. Żomm 'il bogħod minn ossidanti u kimiċi tal-ikel; tħallatx ma' sustanzi oħra (ara l-Parti 10 għal materjali inkompatibbli). Żomm il-kontenitur issiġillat. Żomm 'il bogħod minn sorsi ta' tqabbid u sħana. Tużax tagħmir jew għodda li jistgħu jiġġeneraw xrar. Iż-żona tal-ħażna għandha tkun mgħammra b'tagħmir ta' rispons għat-tixrid u faċilitajiet ta' konteniment xierqa. Materjal.

Isem tal-laboratorju: Soar Testing Certification (GuangDong) Co., Ltd. Indirizz: Kamra 1093, Nru.12, Lvant ta 'Houjie Avenue, Houjie, Dongguan, Guangdong, Ċina E-mail: service@soar-cert.com Sit elettroniku: http://www.soartestlab.com
Kodiċi Postali: 523945 Tel(86-769) 38937518

Machine Translated by Google

Rapport tat-test Numru: S241224070007-2 Data: 31 ta' Diċembru, 2024 Paġna 10 minn 16

Taqsima 8 - Kontrolli tal-Espożizzjoni, Protezzjoni Personali

Punt 8: Kontrolli tal-Espożizzjoni u Miżuri Protettivi Personali

Konċentrazzjoni massima ammissibbli: Għad m'hemm l-ebda standard

Konċentrazzjoni massima permessa: Ma ġie stabbilit l-ebda standard.

Metodu ta' Monitoraġġ: EN 14042 Gwida dwar proċeduri għall-valutazzjoni tal-espożizzjoni għal sustanzi kimiċi jew bijoloġiċi aġenti fl-arja fuq il-post tax-xogħol

Metodu ta' monitoraġġ: EN 14042 Proċeduri gwida għall-valutazzjoni tal-espożizzjoni għal aġenti kimiċi jew bijoloġiċi fil-post tax-xogħol.

Kontroll tal-Inġinerija: Evita li t-trab jinfirex! Huwa rrakkomandat li l-ispazji tax-xogħol ikunu separati minn oħrajn Spazji tax-xogħol. Operazzjoni magħluqa biex tevita t-tnixxija. Ittejjeb il-ventilazzjoni. Issettja apparat ta' allarm awtomatiku u faċilitajiet ta' ventilazzjoni ta' emerġenza. Stabbilixxi kanali ta' evakwazzjoni ta' emerġenza u żoni ta' drenaġġ meħtieġa. Stabbilixxi Linja ta' twissija ta' żona ħamra, marka ta' twissija u deskrizzjoni ta' twissija Ċiniża, u twaqqif ta' sistema ta' allarm ta' komunikazzjoni. Doċċa tas-sigurtà u faċilitajiet għall-ħasil tal-għajnejn huma disponibbli

Kontrolli tal-inġinerija: Evita t-tixrid tat-trab! Iż-żona tax-xogħol għandha tkun separata minn żoni oħra tax-xogħol. Ħaddem f'sistema magħluqa biex tevita t-tnixxijiet. Ittejjeb il-ventilazzjoni. Installa allarmi awtomatiċi. Tagħmir u faċilitajiet ta' ventilazzjoni ta' emerġenza. Għandhom jiġu pprovduti rotot ta' evakwazzjoni ta' emerġenza u żoni ta' tixrid meħtieġa. Għandhom jintwerew linji ta' twissija taż-żona ħamra, sinjali ta' twissija, u struzzjonijiet ta' twissija Ċiniżi. Mgħammar b'sistema ta' allarm ta' komunikazzjoni. Jipprovdi doċċi tas-sigurtà u stazzjonijiet tal-ħasil tal-għajnejn.

Protezzjoni Respiratorja: Meta l-konċentrazzjoni fl-arja taqbeż l-istandard, ilbes maskra tal-gass bil-filtru (nofs F'każ ta' salvataġġ jew evakwazzjoni ta' emerġenza, għandek tilbes apparat li jieħu n-nifs mill-arja. Protezzjoni respiratorja: Meta l-konċentrazzjoni fl-arja taqbeż l-istandard, ilbes respiratur li jiffiltra (maskra ta' nofs wiċċ). F'salvataġġ jew evakwazzjoni ta' emerġenza, għandu jintlibes respiratur li jieħu n-nifs minnu nnifsu. Respiratur.

Protezzjoni tal-Għajnejn : Ilbes nuċċalijiet protettivi tas-sigurtà kimika.

Protezzjoni tal-Ġisem: Ilbes libsa ta' penetrazzjoni antisettika

Protezzjoni tal-ġisem: Ilbes ħwejjeġ protettivi kontra sustanzi tossiċi.

Protezzjoni tal-idejn : Ilbes ingwanti tal-gomma reżistenti għaż-żejt.

Protezzjonijiet Oħra: Mhux permess li tpejjep fil-post tax-xogħol. Żomm drawwa tajba ta' Iġjene. Hemm faċilitajiet għad-doċċa u għall-ħasil tal-għajnejn disponibbli. Prekawzjonijiet oħra: It-tipjip huwa pprojbit fil-post tax-xogħol. Żomm prattiki tajbin ta' iġjene. Hemm faċilitajiet għad-doċċa u għall-ħasil tal-għajnejn disponibbli.

Nota: Dan ir-rapport tat-Test ma jkunx validu jekk ma jkunx ittimbrat bis-siġill speċjali għall-ittestjar. Huwa responsabbli biss għall-kampjuni ttestjati, u ma jkunx validu jekk jinkiteb mill-ġdid, jiżdied jew jitħassar. Dan Ir-rapport tat-test ma jistax jiġi riprodott, ħlief kollu kemm hu, mingħajr permess bil-miktub minn qabel tal-Kumpanija. Kwalunkwe tibdil, falsifikazzjoni jew iffalsifikazzjoni mhux awtorizzata tal-kontenut jew tad-dehra ta' dan ir-rapport hija illegali u dawk li jwettqu r-reat jistgħu jiġu mħarrka sal-massimu tal-liġi. Kwalunkwe demurral għall-kontenut tar-rapport tat-test, jekk jogħġbok ippropponi fi żmien 15-il jum.

Isem tal-laboratorju: Soar Testing Certification (GuangDong) Co., Ltd. Indirizz: Kamra 1093, Nru.12, Lvant ta 'Houjie Avenue, Houjie, Dongguan, Guangdong, Ċina E-mail: service@soar-cert.com
Kodiċi Postali: 523945 Tel(86-769) 38937518 Sit elettroniku: http://www.soartestlab.com

Machine Translated by Google

Rapport tat-test Numru: S241224070007-2 Data: 31 ta' Diċembru, 2024 Paġna 11 minn 16

Taqsima 9 - Proprjetajiet Fiżiċi u Kimiċi

Punt 9: Proprjetajiet Fiżiċi u Kimiċi

Dehra: Likwidu

Dehra: Likwidu

Kulur: Multikulur

Kuluri: Kuluri multipli

Riħa: Riħa dgħajfa

Riħa: Riħa ħafifa

pH: 6-7

pH: 6-7

Punt/firxa tat-togħlija: M'hemm l-ebda dejta disponibbli.

Punt/firxa tat-tidwib: M'hemm l-ebda dejta disponibbli.

Punt ta' fjammabbiltà: 130 ℃

Punt ta' fjammabbiltà: 130 ℃

Densità: 1.3 g/cm³

Limiti superjuri ta' fjammabbiltà (splussiv) fl-arja - Inferjuri (vol%) - UEL: M'hemm l-ebda dejta disponibbli.

Pressjoni tal-fwar: M'hemm l-ebda dejta disponibbli.

Solubilità fl -ilma: Ma tinħallx fl-ilma

Solubilità fl-ilma: Insolubbli fl-ilma

Koeffiċjent tal-partizzjoni (n-oktanol/ilma): M'hemm l-ebda dejta disponibbli.

Viskożità: M'hemm l-ebda dejta disponibbli.

Densità tal-fwar : 0.9 g/cm³

Rata ta' evaporazzjoni : M'hemmx dejta disponibbli.

Temperatura tat-tqabbid : M'hemm l-ebda dejta disponibbli.

Proprjetajiet kimiċi: Preparazzjoni

Proprjetajiet kimiċi: formulazzjoni

Nota: Dan ir-rapport tat-Test ma jkunx validu jekk ma jkunx ittimbrat bis-siġill speċjali għall-ittestjar. Huwa responsabbli biss għall-kampjuni ttestjati, u ma jkunx validu jekk jinkiteb mill-ġdid, jiżdied jew jitħassar. Dan Ir-rapport tat-test ma jistax jiġi riprodott, ħlief kollu kemm hu, mingħajr permess bil-miktub minn qabel tal-Kumpanija. Kwalunkwe tibdil, falsifikazzjoni jew iffalsifikazzjoni mhux awtorizzata tal-kontenut jew tad-dehra ta' dan ir-rapport hija illegali u dawk li jwettqu r-reat jistgħu jiġu mħarrka sal-massimu tal-liġi. Kwalunkwe demurral għall-kontenut tar-rapport tat-test, jekk jogħġbok ipproponi fi żmien 15-il jum.

Isem tal-laboratorju: Soar Testing Certification (GuangDong) Co., Ltd. Indirizz: Kamra 1093, Nru.12, Lvant ta 'Houjie Avenue, Houjie, Dongguan, Guangdong, Ċina E-mail: service@soar-cert.com
Kodiċi Postali: 523945 Tel(86-769) 38937518 Sit elettroniku: http://www.soartestlab.com

Machine Translated by Google

Rapport tat-test Numru: S241224070007-2 Data: 31 ta' Diċembru, 2024 Paġna 12 minn 16

Taqsima 10 - Stabbiltà u Reattività

Punt 10: Stabbiltà u Reattività

Stabbiltà: Stabbli taħt temperatura u pressjoni normali.

Sustanzi inkompatibbli : Ossidanti qawwija, aċidi qawwija.

Kundizzjonijiet li għandhom jiġu evitati: Skarika elettrostatika, sħana, umdità, eċċ.

Polimerizzazzjoni Perikoluża: Xejn.

Prodotti ta' Dekompożizzjoni Perikolużi: Taħt kundizzjonijiet normali ta' ħażna u użu, dekompożizzjoni perikoluża

Il-prodotti m'għandhomx jiġu prodotti. Prodotti ta'

dekompożizzjoni: Taħt kundizzjonijiet normali, ma jiġu prodotti l-ebda prodotti ta' dekompożizzjoni jew sustanzi irritanti oħra.

Taqsima 11 - Informazzjoni Tossikoloġika

Punt 11: Informazzjoni Tossikoloġika

Tossiċità akuta: M'hemm l-ebda dejta disponibbli.

Tossiċità Subakuta u Kronika: M'hemm l-ebda dejta disponibbli.

Irritazzjoni: M'hemm l-ebda dejta disponibbli.

Irritazzjoni: M'hemm l-ebda dejta disponibbli.

Sensitizzazzjoni: M'hemm l-ebda dejta disponibbli.

Allerġeniċità: M'hemm l-ebda dejta disponibbli.

Mutaġeniċità: M'hemm l-ebda dejta disponibbli.

Karċinoġeniċità: M'hemm l-ebda dejta disponibbli.

Oħrajn: M'hemm l-ebda dejta disponibbli.

Oħrajn: M'hemm l-ebda informazzjoni disponibbli.

Nota: Dan ir-rapport tat-Test ma jkunx validu jekk ma jkunx ittimbrat bis-siġill speċjali għall-ittestjar. Huwa responsabbli biss għall-kampjuni ttestjati, u ma jkunx validu jekk jinkiteb mill-ġdid, jiżdied jew jitħassar. Dan Ir-rapport tat-test ma jistax jiġi riprodott, ħlief kollu kemm hu, mingħajr permess bil-miktub minn qabel tal-Kumpanija. Kwalunkwe tibdil, falsifikazzjoni jew iffalsifikazzjoni mhux awtorizzata tal-kontenut jew tad-dehra ta' dan ir-rapport hija illegali u dawk li jwettqu r-reat jistgħu jiġu mħarrka sal-massimu tal-liġi. Kwalunkwe demurral għall-kontenut tar-rapport tat-test, jekk jogħġbok ipproponi fi żmien 15-il jum.

Isem tal-laboratorju: Soar Testing Certification (GuangDong) Co., Ltd. Indirizz: Kamra 1093, Nru.12, Lvant ta 'Houjie Avenue, Houjie, Dongguan, Guangdong, Ċina E-mail: service@soar-cert.com
Kodiċi Postali: 523945 Tel(86-769) 38937518 Sit elettroniku: http://www.soartestlab.com

Machine Translated by Google

Rapport tat-test Numru: S241224070007-2 Data: 31 ta' Diċembru, 2024 Paġna 13 minn 16

Taqsima 12 - Informazzjoni Ekoloġika

Punt 12: Informazzjoni Ekoloġika

Eko-tossiċità: M'hemm l-ebda dejta disponibbli.

Bijodegradabbli: M'hemm l-ebda dejta disponibbli.

Mhux bijodegradabbli: M'hemm l-ebda dejta disponibbli.

Bijokonċentrazzjoni jew akkumulazzjoni bijoloġika: M'hemm l-ebda dejta disponibbli.

Effetti oħra ta' ħsara: M'hemm l-ebda dejta disponibbli.

Effetti ħżiena oħra: M'hemm l-ebda dejta disponibbli.

Taqsima 13 - Konsiderazzjonijiet dwar ir-Rimi

Punt 13: Rimi tal-Iskart

Natura tal-iskart: Il- kampjun mhux meqjus bħala skart perikoluż, kif definit mir-Regolament (KE) Nru. 1272/2008.

Karatteristiċi tal-iskart: Dan il-kampjun mhux ikkunsidrat bħala skart perikoluż, kif definit fir-Regolament (KE) Nru 1272/2008.

Metodi ta' rimi tal-iskart : Irreferi għar-regolamenti nazzjonali jew lokali qabel l-immaniġġjar.

Attenzjoni abbandunata: Evita t-tniġġis tal-ambjent. Ipprevjeni l-iskart milli jidħol fid-drenaġġ, fl-ilma tal-wiċċ u

Ilma ta' taħt l-art.

Prekawzjonijiet għar-rimi: Evita t-tniġġis ambjentali. Ipprevjeni li l-iskart jidħol fid-drenaġġ, fl-ilma tal-wiċċ, u fl-ilma ta' taħt l-art.

Nota: Dan ir-rapport tat-Test ma jkunx validu jekk ma jkunx ittimbrat bis-siġill speċjali għall-ittestjar. Huwa responsabbli biss għall-kampjuni ttestjati, u ma jkunx validu jekk jinkiteb mill-ġdid, jiżdied jew jitħassar. Dan Ir-rapport tat-test ma jistax jiġi riprodott, ħlief kollu kemm hu, mingħajr permess bil-miktub minn qabel tal-Kumpanija. Kwalunkwe tibdil, falsifikazzjoni jew iffalsifikazzjoni mhux awtorizzata tal-kontenut jew tad-dehra ta' dan ir-rapport hija illegali u dawk li jwettqu r-reat jistgħu jiġu mħarrka sal-massimu tal-liġi. Kwalunkwe demurral għall-kontenut tar-rapport tat-test, jekk jogħġbok ipproponi fi żmien 15-il jum.

Isem tal-laboratorju: Soar Testing Certification (GuangDong) Co., Ltd. Indirizz: Kamra 1093, Nru.12, Lvant ta 'Houjie Avenue, Houjie, Dongguan, Guangdong, Ċina E-mail: service@soar-cert.com
Kodiċi Postali: 523945 Tel(86-769) 38937518 Sit elettroniku: http://www.soartestlab.com

Machine Translated by Google

Taqsima 14 - Informazzjoni dwar it-Trasport

	Trasport fuq l-art (ADR/RID)	Trasport bil-baħar (IMDG)	Trasport bl-ajru (ICAO/IATA)
Numru tan-NU:	Mhux Applikabbli	Mhux Applikabbli	Mhux Applikabbli
Numru tan -NU :			
Klassi ta' periklu għat-trasport :	Mhux Applikabbli	Mhux Applikabbli	Mhux Applikabbli
Grupp tal-ippakkjar:	Mhux Applikabbli	Mhux Applikabbli	Mhux Applikabbli
Kategorija tal-ippakkjar			
Inkwinant tal-baħar	Le	Le	Le
Prekawzjonijiet speċjali għall-utenti:	Mhux meħtieġ	Mhux meħtieġ	Mhux meħtieġ
Trasport bl-ingrossa skont il-MARPOL	Mhux meħtieġ	Mhux meħtieġ	Mhux meħtieġ
Trasport bl-ingrossa skont l-Anness II tal-Konvenzjoni Kontra t-Tniġġis 73/78 u l-Kodiċi IBC :			

Metodu ta' ppakkjar: L-ebda dejta disponibbli

Metodi ta' trasport: bl-ajru , bil-baħar, bil-ferrovija, bl-awtostrada.

Attenzjonijiet għat-Trasport: Eżamina jekk il-pakkett tal-konteniturі huwiex integrat jew le qabel it-trasport. L-ebda żvelar, ebda kollass, ebda preċipitazzjoni jew ebda ħsara matul il-kors tat-trasport. Tgħaqqadx l-oġġetti flimkien ma' ossidant u aċidu qawwi. Il-vettura tat-trasport u l-vapur għandhom jitnaddfu u jiġu sterilizzati inkella mhux permess li jiġu mmuntati oġġetti. Matul it-trasport, il-vettura għandha tevita espożizzjoni, xita u temperaturi għoljin.
Għal waqfiet, il-vettura għandha tkun 'il bogħod minn sorsi ta' nar u sħana. Meta jiġi ttrasportat bil-baħar, il-post tal-assemblaġġ għandu jinżamm 'il bogħod mill-kamra tas-sodda u l-kċina, u iżolat mill-kamra tal-magni, mill-enerġija u min-nar. sors.

Prekawzjonijiet għat-Trasport: Qabel it-trasport, iċċekkja li l-konteniturі tal-ippakkjar huma intatti u ssiġillati. Matul it-trasport, kun żgur li l-konteniturі ma jnixxux, jiġġarfu, jaqgħu, jew jiġrilhom ħsara. It-taħlit jew it-trasport ma' ossidanti, kimiċi tal-ikel, eċċ., huwa strettament ipprojbit. Il-vetturi u l-bastimenti tat-trasport għandhom jitnaddfu u jiġu diżinfettati sewwa; inkella, l-ebda oġġett ieħor ma jista' jiġi ttrasportat. Il-vetturi għandhom ikunu protetti mix-xita u minn temperaturi għoljin waqt it-trasport. Meta jieqfu fi triqthom, il-vetturi għandhom jinżammu 'l bogħod minn fjammi miftuħa u sorsi ta' sħana b'temperatura għolja. Meta jiġu ttrasportati bil-baħar, il-post tat-tagħbija għandu jkun 'il bogħod mill-kmamar tas-sodda u l-kċejjen, u iżolat mill-kamra tal-magni, sorsi tal-enerġija, u sorsi tan-nar.

Nota: Dan ir-Rapport tat-Test ma jkunx validu jekk ma jkunx ittimbrat bis-siġill speċjali għall-ittestjar. Responsabbli biss għall-kampjuni ttestjati, u ma jkunx validu jekk jinkiteb mill-ġdid, jiżdied jew jitħassar. Dan ir-rapport tat-test ma jistax jiġi riprodott, ħlief kollu kemm hu, mingħajr permess bil-miktub minn qabel tal-Kumpanija. Kwalunkwe tibdil, falsifikazzjoni jew frodi mhux awtorizzata tal-kontenut jew tad-dehra ta' dan ir-rapport hija illegali u dawk li jwettqu r-reat jistgħu jiġu mħarrka sal-massimu tal-liġi. Kwalunkwe ksur tal-kontenut tar-rapport tat-test, jekk jogħġbok ipproponi fi żmien 15-il jum.

Isem tal-laboratorju: Soar Testing Certification (GuangDong) Co., Ltd. Indirizz: Kamra 1093, Nru.12, Lvant ta 'Houjie Avenue, Houjie, Dongguan, Guangdong, Ċina E-mail: service@soar-cert.com Sit elettroniku: http://www.soartestlab.com
Kodiċi Postali: 523945 Tel(86-769) 38937518

Machine Translated by Google

Rapport tat-test Numru: S241224070007-2 Data: 31 ta' Diċembru, 2024 Paġna 15 minn 16

Taqsima 15 - Informazzjoni Regolatorja

Punt 15: Informazzjoni Regolatorja

Informazzjoni Regolatorja: ISO 11014-2009 Skeda ta' dejta dwar is-sigurtà għal prodotti kimiċi - Kontenut u ordni tat-taqsimiet.

Regolament (KE) Nru 1272/2008 Klassifikazzjoni, Tikkettar u Ippakkjar ta' Sustanzi u Taħlitiet.

Taqsima 16 - Informazzjoni Addizzjonali

Punt 16: Informazzjoni Oħra

Sa fejn nafu aħna, l-informazzjoni li tinsab hawnhekk hija preċiża. Madankollu, la l-imsemmija hawn fuq la l-fornitur, u lanqas is-sussidjarji tiegħu, ma jassumu xi responsabbiltà għall-eżattezza jew il-kompletezza tal-informazzjoni li tinsab hawnhekk.

Id-determinazzjoni finali tal-adegwatezza ta' kwalunkwe materjal hija r-responsabbiltà unika tal-utent. Il-materjali kollha jistgħu jippreżentaw perikli mhux magħrufa u għandhom jintużaw b'kawtela. Għalkemm ċerti perikli huma deskritti hawnhekk, ma nistgħux Aħna niggarantixxu li dawn huma l-uniċi perikli li jeżistu. L-informazzjoni ta' hawn fuq hija bbażata fuq l-eżattezza tad-dejta; madankollu, ma nassumu l-ebda responsabbiltà għall-applikazzjoni jew il-modifika tagħha taħt ċirkostanzi lil hinn mill-kontroll tagħna.

L-ebda responsabbiltà. Din l-informazzjoni hija kkonfigurata jekk ir-riċevitur jiddetermina l-iskop speċifiku li għalih huwa maħsub il-materjal.

Rimarka: Ir-rapport ta' evalwazzjoni huwa bbażat fuq dejta uffiċjali tal-websajt u informazzjoni dwar il-provvista tal-klijenti, biss għal

Dan ir-rapport ta' evalwazzjoni huwa għar-riċerka tal-klijenti, it-tagħlim, il-kontroll intern tal-kwalità, l-iżvilupp tal-prodott, u skopijiet oħra, għal referenza biss. Nota: Dan ir-rapport ta' evalwazzjoni huwa bbażat fuq dejta uffiċjali tal-websajt u informazzjoni pprovduta mill-klijenti u huwa maħsub biss għar-riċerka tal-klijenti, it-tagħlim, il-kontroll intern tal-kwalità, l-iżvilupp tal-prodott, u skopijiet oħra. referenza.

Nota: Dan ir-rapport tat-Test ma jkunx validu jekk ma jkunx ittimbrat bis-siġill speċjali għall-ittestjar. Huwa responsabbli biss għall-kampjuni ttestjati, u ma jkunx validu jekk jinkiteb mill-ġdid, jiżdied jew jitħassar. Dan Ir-rapport tat-test ma jistax jiġi riprodott, ħlief kollu kemm hu, mingħajr permess bil-miktub minn qabel tal-Kumpanija. Kwalunkwe tibdil, falsifikazzjoni jew iffalsifikazzjoni mhux awtorizzata tal-kontenut jew tad-dehra ta' dan ir-rapport hija illegali u dawk li jwettqu r-reat jistgħu jiġu mħarrka sal-massimu tal-liġi. Kwalunkwe demurral għall-kontenut tar-rapport tat-test, jekk jogħġbok ippropponi fi żmien 15-il jum.

Isem tal-laboratorju: Soar Testing Certification (GuangDong) Co., Ltd. Indirizz: Kamra 1093, Nru.12, Lvant ta 'Houjie Avenue, Houjie, Dongguan, Guangdong, Ċina E-mail: service@soar-cert.com
Kodiċi Postali: 523945 Tel(86-769) 38937518 Sit elettroniku: http://www.soartestlab.com

Machine Translated by Google

Rapport tat-test Numru: S241224070007-2 Data: 31 ta' Diċembru, 2024 Paġna 16 minn 16

Ritratt tal-Kampjun:\
Ritratt kampjun:

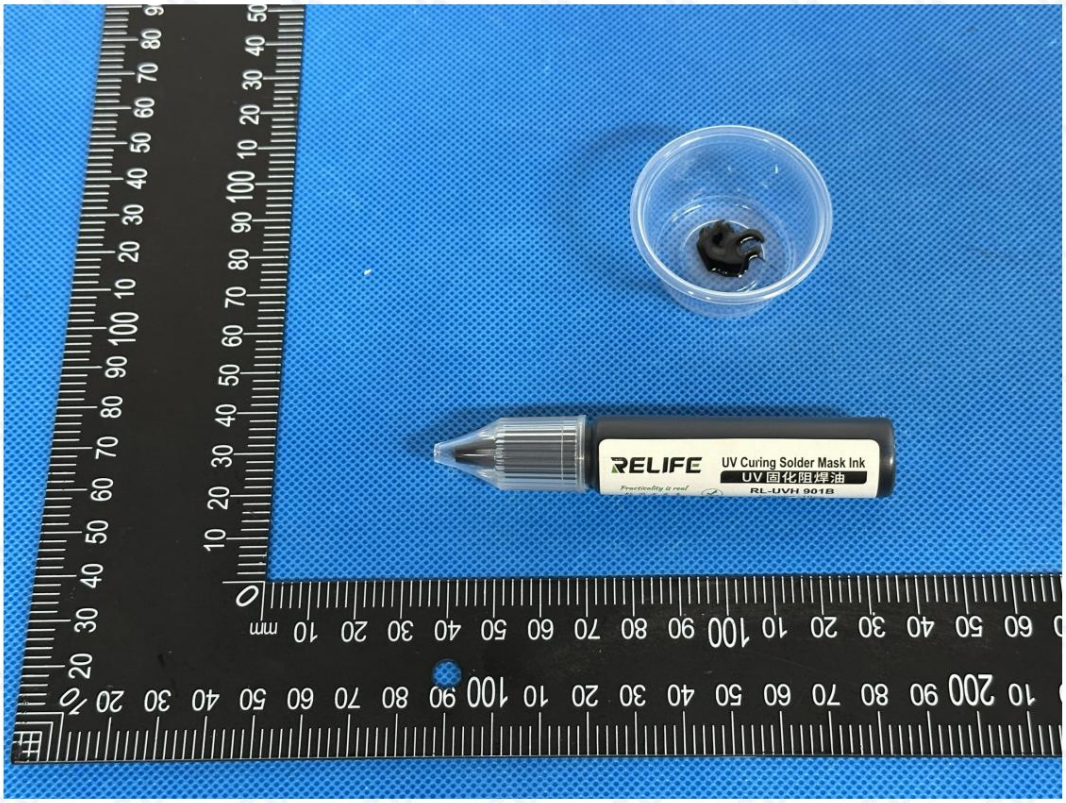

Din ir-ritratt hija għall-użu biss mar-rapport SOAR oriġinali.

*** ***
Tmiem ir-Rapport

*** Tmiem ir-Rapport ***

Nota: Dan ir-rapport tat-Test ma jkunx validu jekk ma jkunx ittimbrat bis-siġill speċjali għall-ittestjar. Huwa responsabbli biss għall-kampjuni ttestjati, u ma jkunx validu jekk jinkiteb mill-ġdid, jiżdied jew jitħassar. Dan Ir-rapport tat-test ma jistax jiġi riprodott, ħlief kollu kemm hu, mingħajr permess bil-miktub minn qabel tal-Kumpanija. Kwalunkwe tibdil, falsifikazzjoni jew iffalsifikazzjoni mhux awtorizzata tal-kontenut jew tad-dehra ta' dan ir-rapport hija illegali u dawk li jwettqu r-reat jistgħu jiġu mħarrka sal-massimu tal-liġi. Kwalunkwe demurral għall-kontenut tar-rapport tat-test, jekk jogħġbok ipproponi fi żmien 15-il jum.

Isem tal-laboratorju: Soar Testing Certification (GuangDong) Co., Ltd. Indirizz: Kamra 1093, Nru.12, Lvant ta 'Houjie Avenue, Houjie, Dongguan, Guangdong, Ċina E-mail: service@soar-cert.com Sit elettroniku: http://www.soartestlab.com
Kodiċi Postali: 523945 Tel(86-769) 38937518

Machine Translated by Google

Testrapport Nummer: S241224070007-2 Dato: 31. desember 2024 Side 1 av 16

HMS-datablad

Sikkerhetsdatablad

Eksempelnavn: Flussmiddel

Eksempelnavn: Loddemotstand

Testet modell: RL-UVH901B

Hovedtestmodell: RL-UVH901B

Andre modeller: RL-UVH900, RL-UVH900B, RL-UVH900, RL-UVH900Y, RL-UVH900W RL-UVH900BL, RL-UVH901B, RL-UVH901G, RL-UVH901R, RL-UVH901Y, RL-UVH901W, RL-UVH901BL RL-UVH902, RL-UVH902G, RL-UVH902B, RL-UVH902Y, RL-UVH902R, RL-UVH902BL, RL-UVH903 RL-UVH903G, RL-UVH903B, RL-UVH903Y, RL-UVH903R, RL-UVH903BL, RL-UVH904, RL-UVH904G RL-UVH904B, RL-UVH904Y, RL-UVH904R, RL-UVH904BL, RL-UVH905, RL-UVH905G, RL-UVH905B RL-UVH905Y, RL-UVH905R, RL-UVH905BL, RL-UVH906, RL-UVH906G, RL-UVH906B, RL-UVH906Y RL-UVH906R, RL-UVH906BL, RL-UVH907, RL-UVH907G, RL-UVH907B, RL-UVH907Y, RL-UVH907R RL-UVH907BL, RL-UVH908, RL-UVH908G, RL-UVH908B, RL-UVH908Y, RL-UVH908R, RL-UVH908BL

Kunde: Guangzhou Sunshine Electronics Technology Co., Ltd.

Klientnavn: Guangzhou Xinxun Electronic Technology Co., Ltd.

Kundeadresse: 16. etasje, nr. 9 Baihesha Road, Liwan-distriktet, Guangzhou

Kundeadresse: 16. etasje, nr. 9 Baihesha Road, Liwan-distriktet, Guangzhou

Sertifisering for svævetesting (GuangDong) Co., Ltd.

SKREVET AV	ANMELDT AV	GODKJENT AV
Zooey Zhang	Kira Fu	Eric Wu, Frank Wu
Zooey Zhang	Kira Fu	Eric Wu, Frank Wu
		Godkjent underskriver

Merk: Denne testrapporten er ugyldig hvis den ikke er stemplet med spesialforseglingen for testing. Den er kun ansvarlig for de testede prøvene, og er ugyldig hvis den skrives om, legges til eller slettes. Testrapporten kan ikke reproduseres, unntatt i sin helhet, uten skriftlig tillatelse fra selskapet på forhånd. Enhver uautorisert endring, forfalskning eller forfalskning av innholdet eller utseendet i denne rapporten er ulovlig, og lovbrytere kan bli straffeforfulgt i den grad loven tillater det. Eventuelle innsigelser mot innholdet i testrapporten må fremmes innen 15 dager.

Labnavn: Soar Testing Certification (GuangDong) Co., Ltd. **Adresse:** Room 1093, No.12, East of Houjie Avenue, Houjie, Dongguan, Guangdong, Kina **E-post:** service@soar-cert.com
Postnummer: 523945 Tlf.: (86-769) 38937518 Nettsted: http://www.soartestlab.com

Machine Translated by Google

Sikkerhetsdatablad (MSD)

Seksjon 1 - Identifikasjon av kjemisk produkt og selskap

Første punkt: Kjemisk navn og produsentinformasjon

Eksempelnavn:

Flussmiddel

Testet modell: RL-UVH901B

Hovedtestmodell: RL-UVH901B

Andre modeller: RL-UVH900, RL-UVH900B, RL-UVH900, RL-UVH900Y, RL-UVH900W RL-UVH900BL, RL-UVH901B, RL-UVH901G, RL-UVH901R, RL-UVH901Y, RL-UVH901W, RL-UVH901BL RL-UVH902, RL-UVH902G, RL-UVH902B, RL-UVH902Y, RL-UVH902R, RL-UVH902BL, RL-UVH903 RL-UVH903G, RL-UVH903B, RL-UVH903Y, RL-UVH903R, RL-UVH903BL, RL-UVH904, RL-UVH904G RL-UVH904B, RL-UVH904Y, RL-UVH904R, RL-UVH904BL, RL-UVH905, RL-UVH905G, RL-UVH905B RL-UVH905Y, RL-UVH905R, RL-UVH905BL, RL-UVH906, RL-UVH906G, RL-UVH906B, RL-UVH906Y RL-UVH906R, RL-UVH906BL, RL-UVH907, RL-UVH907G, RL-UVH907B, RL-UVH907Y, RL-UVH907R RL-UVH907BL, RL-UVH908, RL-UVH908G, RL-UVH908B, RL-UVH908Y, RL-UVH908R, RL-UVH908BL **Varemerke:** Quick, Sunshine , RELIFE Kunde : Guangzhou Sunshine Electronics Technology Co., Ltd.

Kundeadresse: 16. etasje, nr. 9 Baihesha Road, Liwan-distriktet, Guangzhou

Produsent: Foshan Xinheng Technology Co., Ltd. **Adresse: 5.** etasje, bygning 3, Liandong Intelligent Manufacturing Park, nr. 105, Shilong Nord

Produsentens adresse: 5. etasje, bygning 3, Liandong Intelligent Manufacturing Park, nr. 105 Shilong North Road, Guicheng Street, Nanhai-distriktet, Foshan City

Kontaktperson: Lin Jihua

Tlf: +86 135 3898 6190

Mobil: +86 135 3898 6190 E-post: Sunshine01@exinxun.com

Merk: Denne testrapporten er ugyldig dersom den ikke er stemplet med spesialforseglingen for testing. Er kun ansvarlig for de testede prøvene, og er ugyldig dersom den skrives om, legges til eller slettes. Denne testrapporten kan ikke reproduseres, unntatt i sin helhet, uten skriftlig tillatelse fra selskapet på forhånd. Enhver uautorisert endring, forfalskning eller gjengivelse av innholdet eller utseendet i denne rapporten er ulovlig, og lovbrytere kan bli straffeforfulgt i den grad loven tillater det. Eventuelle innsigelser mot innholdet i testrapporten må fremmes innen 15 dager.

Machine Translated by Google

Testrapport Nummer: S241224070007-2 Dato: 31. desember 2024 Side 3 av 16

Seksjon 2 - Fareidentifikasjon

Andre punkt: Fareinformasjon

Dødelighetsgrad: I samsvar med forordning (EF) nr. 1272/2008 er utvalget ikke delt inn i farlige artikkel.

Fareklassifisering: I henhold til direktiv (EF) nr. 1272/2008 er denne prøven ikke klassifisert som et farlig materiale.

Invasjonsrute:

Inntrengingsrute:

Hudkontakt: Kan irritere huden

Hudkontakt: Kan irritere huden.

Øyekontakt : Kan irritere øynene.

Innånding: Det er skadelig å inhalere dampen.

Svelging: Svelging kan forårsake magebesvær .

Helsefarer: Kan irritere hud og øyne. Innånding av dampen er skadelig. Det kan forårsake fysisk ubehag hvis vi svelget.

Helsefarer: Kan irritere hud og øyne. Innånding av dampene er skadelig. Svelging kan forårsake ubehag.

Miljøfarer: Ikke slipp ut materialer i omgivelsene med mindre det er tillatt av

Myndighetene.

Miljøfarer: Ikke slipp ut materialer i omgivelsene uten tillatelse fra myndighetene.

Fare for brannskader og eksplosjon: Prøven er ikke brennbar.

Merk: Denne testrapporten er ugyldig hvis den ikke er stemplet med spesialforseglingen for testing. Den er kun ansvarlig for de testede prøvene, og er ugyldig hvis den skrives om, legges til eller slettes. Testrapporten kan ikke reproduseres, unntatt i sin helhet, uten skriftlig tillatelse fra selskapet på forhånd. Enhver uautorisert endring, forfalskning eller forfalskning av innholdet eller utseendet i denne rapporten er ulovlig, og lovbrytere kan bli straffeforfulgt i den grad loven tillater det. Eventuelle innsigelser mot innholdet i testrapporten må fremmes innen 15 dager.

Labnavn: Soar Testing Certification (GuangDong) Co., Ltd. **Adresse:** Room 1093, No.12, East of Houjie Avenue, Houjie, Dongguan, Guangdong, Kina **E-post:** service@soar-cert.com Nettsted: http://www.soartestlab.com
Postnummer: 523945 Tlf.: (86-769) 38937518

Machine Translated by Google

Testrapport Nummer: S241224070007-2 Dato: 31. desember 2024 Side 4 av 16

Avsnitt 3 – Sammensetning/informasjon om ingrediens

Tredje punkt: Sammensetningsinformasjon

Renÿ Tilsetningsstoffÿ

Ren ÿ Blanding ÿ

Sammensetning:

Kjemisk sammensetning:

Kjemisk navn Kjemisk navn	**CAS-nr.** Forespørselsnummer for kjemiske sammendrag	**Komposisjon (i vekt%)** Ingrediensens vektprosent
Epoksyharpikser Epoksyharpiks Hudetsing/irritasjon, kategori 2, H315 Hudetsing/irritasjon kategori 2, H315 Hudsensibilisering, kategori 1, H317 Hudallergen kategori 1, H317 Alvorlig øyeskade / øyeirritasjon kategori 2, H319 Alvorlig øyeskade/øyeirritasjon kategori 2, H319 Farlig for vannmiljøet - kronisk kategori 2, H411 Farer for vannmiljøet – Langtidsfare kategori 2, H411	61788-97-4	32 %
Trimetylolpropanetoksylattriakrylat Etoksylert trimetylolpropantriakrylat Hudsensibilisering, kategori 1, H317 Hudallergen kategori 1, H317 Alvorlig øyeskade/øyeirritasjon kategori 2, H319 Alvorlig øyeskade/øyeirritasjon kategori 2, H319	28961-43-5	16 %
2-hydroksyetylmetakrylat Hydroksyetylmetakrylat Hudetsing/irritasjon, kategori 2, H315 Hudetsing/irritasjon kategori 2, H315 Alvorlig øyeskade / øyeirritasjon kategori 2, H319 Alvorlig øyeskade/øyeirritasjon kategori 2, H319 Hudsensibilisering, kategori 1, H317 Hudallergen kategori 1, H317	868-77-9	13 %

Merk: Denne testrapporten er ugyldig hvis den ikke er stemplet med spesialforseglingen for testing. Den er kun ansvarlig for de testede prøvene, og er ugyldig hvis den skrives om, legges til eller slettes. Testrapporten kan ikke reproduseres, unntatt i sin helhet, uten skriftlig tillatelse fra selskapet på forhånd. Enhver uautorisert endring, forfalskning eller forfalskning av innholdet eller utseendet i denne rapporten er ulovlig, og lovbrytere kan bli straffeforfulgt i den grad loven tillater det. Eventuelle innsigelser mot innholdet i testrapporten må fremmes innen 15 dager.

Labnavn: Soar Testing Certification (GuangDong) Co., Ltd. **Adresse:** Room 1093, No.12, East of Houjie Avenue, Houjie, Dongguan, Guangdong, Kina **E-post:** service@soar-cert.com
Postnummer: 523945 Tlf.: (86-769) 38937518 Nettsted: http://www.soartestlab.com

Machine Translated by Google

Testrapport Nummer: S241224070007-2 Dato: 31. desember 2024 Side 5 av 16

2-etylantrakinon 2-etylantrakinon Kreftfremkallende egenskaper, kategori 1B, H350 Kreftfremkallende kategori 1B, H350 Spesifikk målorgantoksisitet – gjentatt, kategori 2, H373 Spesifikk målorgantoksisitet gjentatt eksponering kategori 2, H373 Farlig for vannmiljøet - akutt kategori 1, H400 Fare for vannmiljøet – akutt fare kategori 1, H400 Farlig for vannmiljøet - kronisk kategori 1, H410 Farer for vannmiljøer – Langtidsfare kategori 1, H410	84-51-5	4 %
fenylbis(2,4,6-trimetylbenzoyl)-fosfinoksid Fenylenol bis(2,4,6-trimetylbenzoyl)fosfinoksid Hudsensibilisering, kategori 1, H317 Hudallergen kategori 1, H317 Farlig for vannmiljøet - kronisk kategori 4, H413 Farer for vannmiljøer – Langtidsfare kategori 4, H413	162881-26-7	1 %
Ftalocyaningrønn G Ftalocyaningrønn	1328-53-6	2 %
Talkum talkumpulver	14807-96-6	32 %

Merk: Denne testrapporten er ugyldig hvis den ikke er stemplet med spesialforseglingen for testing. Den er kun ansvarlig for de testede prøvene, og er ugyldig hvis den skrives om, legges til eller slettes. Testrapporten kan ikke reproduseres, unntatt i sin helhet, uten skriftlig tillatelse fra selskapet på forhånd. Enhver uautorisert endring, forfalskning eller forfalskning av innholdet eller utseendet i denne rapporten er ulovlig, og lovbrytere kan bli straffeforfulgt i den grad loven tillater det. Eventuelle innsigelser mot innholdet i testrapporten må fremmes innen 15 dager.

Labnavn: Soar Testing Certification (GuangDong) Co., Ltd. **Adresse:** Room 1093, No.12, East of Houjie Avenue, Houjie, Dongguan, Guangdong, Kina **E-post:** service@soar-cert.com Nettsted: http://www.soartestlab.com
Postnummer: 523945 Tlf.: (86-769) 38937518

Machine Translated by Google

Testrapport Nummer: S241224070007-2 Dato: 31. desember 2024 Side 6 av 16

Seksjon 4 - Førstehjelpstiltak

Fjerde punkt: Førstehjelpstiltak

Hudkontakt: Fjern forurensede klær og skyll huden grundig med rennende vann eller såpevann. Oppsøk legehjelp.

Hudkontakt: Fjern forurensede klær og vask huden grundig med såpe og vann. Oppsøk lege.

Berøring av øynene: Løft øvre og nedre øyelokk (fjern kontaktlinser hvis mulig), skyll øynene med rikelig vann vann eller saltvann. Søk legehjelp.

Øyekontakt: Løft øyelokkene (fjern kontaktlinser hvis mulig) og skyll med rennende vann eller saltvannsløsning. Oppsøk lege.

Innånding: Ved eksponering for gasser fra overoppheting, flytt umiddelbart til frisk luft. Hold luftveiene åpne. Glat ut. Bruk oksygen hvis tilgjengelig. Søk legehjelp.

Innånding: Flytt straks ut i frisk luft. Hold luftveiene åpne. Gi oksygen hvis det er vanskelig å puste. Søk legehjelp.

Svelging: Skyll munnen. Ikke fremkall brekninger. Søk legehjelp.

Merk: Denne testrapporten er ugyldig hvis den ikke er stemplet med spesialforseglingen for testing. Den er kun ansvarlig for de testede prøvene, og er ugyldig hvis den skrives om, legges til eller slettes. Testrapporten kan ikke reproduseres, unntatt i sin helhet, uten skriftlig tillatelse fra selskapet på forhånd. Enhver uautorisert endring, forfalskning eller forfalskning av innholdet eller utseendet i denne rapporten er ulovlig, og lovbrytere kan bli straffeforfulgt i den grad loven tillater det. Eventuelle innsigelser mot innholdet i testrapporten må fremmes innen 15 dager.

Labnavn: Soar Testing Certification (GuangDong) Co., Ltd. **Adresse:** Room 1093, No.12, East of Houjie Avenue, Houjie, Dongguan, Guangdong, Kina **E-post:** service@soar-cert.com
Postnummer: 523945 Tlf.: (86-769) 38937518 Nettsted: http://www.soartestlab.com

Machine Translated by Google

Testrapport Nummer: S241224070007-2 Dato: 31. desember 2024 Side 7 av 16

Seksjon 5 - Brannslokkingstiltak

Femte punkt: Brannforebyggende tiltak

Farlige egenskaper : Ingen spesielle forbrennings- eller eksplosjonsegenskaper.

Farlige forbrenningsprodukter: Nedbrytningsprodukt ukjent

Farlige forbrenningsprodukter: Nedbrytningsprodukter ukjente.

Brannslokkingsmetode og -midler: Personalet må bruke filtermaske (helmaske) eller isolert åndedrettsvern.

Personalet må bruke klær som kan beskytte mot brann og giftig gass. Slukk brannen i motvind.

retning. Flytt beholderen til et åpent område så snart som mulig. Spray vann på beholderne i

peisen for å holde dem kjølige til de er fullført når de er slukket. Hvis beholderen i bålet har misfarget eller laget en lyd

Sikkerhetstrykkavlastningsanordningen må evakueres umiddelbart. Medier: disig vann, skum, pulver, CO_2, sandholdig leire. Slukningsmetoder og -midler:

Brannmannskaper

må bruke heldekkende åndedrettsvern eller selvstendig pusteapparat og heldekkende brannsikre og kjemikaliebestandige klær, og slukke brannen fra vinden.

Brann. Flytt beholdere fra brannområdet til et åpent område hvis mulig. Spray vann for å holde beholderne i brannområdet kalde til brannen er slukket. Hvis beholderne i brannen har endret farge eller har blitt sølt, må du iverksette nødvendige tiltak.

Hvis det høres en lyd fra fulltrykksavlastningsanordning, evakuer umiddelbart. Slukningsmidler: vannspray, skum, tørt pulver, karbondioksid, sand.

Merk: Denne testrapporten er ugyldig hvis den ikke er stemplet med spesialforseglingen for testing. Den er kun ansvarlig for de testede prøvene, og er ugyldig hvis den skrives om, legges til eller slettes. Testrapporten kan ikke reproduseres, unntatt i sin helhet, uten skriftlig tillatelse fra selskapet på forhånd. Enhver uautorisert endring, forfalskning eller forfalskning av innholdet eller utseendet i denne rapporten er ulovlig, og lovbrytere kan bli straffeforfulgt i den grad loven tillater det. Eventuelle innsigelser mot innholdet i testrapporten må fremmes innen 15 dager.

Labnavn: Soar Testing Certification (GuangDong) Co., Ltd. **Adresse:** Room 1093, No.12, East of Houjie Avenue, Houjie, Dongguan, Guangdong, Kina **E-post:** service@soar-cert.com
Postnummer: 523945 Tlf.: (86-769) 38937518 Nettsted: http://www.soartestlab.com

Machine Translated by Google

Testrapport Nummer: S241224070007-2 Dato: 31. desember 2024 Side 8 av 16

Avsnitt 6 – Tiltak ved utilsiktet utslipp

Punkt 6: Nødrespons ved lekkasjer

Beskyttelsestiltak, verneutstyr og nødprosedyrer for operatører: Det er

anbefales at nødpersonell bruker luftførende åndedrettsvern, antistatiske klær og gummiklær

oljebestandige hansker. Ikke berør eller kryss søl. Alt utstyr som brukes under drift skal være jordet. Kutt

Fjern lekkasjekilden så mye som mulig. Fjern alle tennkilder.

Avgrens varslingssonen i henhold til det berørte området med væskestrøm, damp- eller støvdiffusjon, og evakuer

Irrelevant personell bør holdes unna sidevind eller motvind i sikkerhetssonen. Vernetiltak for

arbeidere, utstyr og nødprosedyrer: Det anbefales at nødpersonell bruker selvstendig åndedrettsvern, antistatiske klær og oljebestandige gummihansker.

Dekk til. Ikke berør eller kryss det lekkede materialet. Alt utstyr som brukes under operasjonen skal være jordet. Isoler lekkasjens kilde hvis mulig. Fjern alle tennkilder.

En varslingssone opprettes basert på området som er berørt av væskestrøm, damp- eller støvdiffusjon, og ubeslektet personell evakueres til en sikker sone fra sidevind eller motvind.

Miljøverntiltak: begrense lekkasjer for å unngå forurensning av miljøet. Unngå søl fra

Oppsamling av lekket materiale i kloakk, overflatevann og grunnvann. Miljøverntiltak:

Oppsamling av lekket materiale for å forhindre miljøforurensning. Forhindre at lekket materiale kommer inn i kloakk, overflatevann og grunnvann.

Metoder for oppsamling og fjerning av lekkasje av kjemikalier og avfallsmaterialer som brukes:

Metoder for oppsamling og opprydding av sølte kjemikalier og brukte avhendingsmaterialer:

Ved liten lekkasje: Samle opp den lekkende væsken i en forseglet beholder så mye som mulig. Absorber med

Ved små søl: Samle opp sølt væske i en forseglet beholder hvis mulig. Absorber med sand, aktivt kull eller annet inert materiale og overfør til

et trygt sted. Ikke skyll ned i avløpet.

Ikke skyll ned i avløpet.

Stor lekkasje: bygg en voll eller grav en grop for å holde den inne. Tett dreneringsrøret. Dekk til med skum for å hindre lekkasje.

fordampning. Overfør til en tankbil eller spesialoppsamler med en eksplosjonssikker pumpe for resirkulering eller transport

Til et avfallsdeponi. Stort utslipp: Bygg

diker eller grav groper for å inneholde utslippet. Tett dreneringsrør. Dekk til med skum for å hindre fordampning. Overfør til tankbiler eller spesialcontainere med eksplosjonssikre pumper.

Resirkuler eller transporter til et avfallsbehandlingsanlegg for avhending.

Merk: Denne testrapporten er ugyldig hvis den ikke er stemplet med spesialforseglingen for testing. Den er kun ansvarlig for de testede prøvene, og er ugyldig hvis den skrives om, legges til eller slettes. Testrapporten kan ikke reproduseres, unntatt i sin helhet, uten skriftlig tillatelse fra selskapet på forhånd. Enhver uautorisert endring, forfalskning eller forfalskning av innholdet eller utseendet i denne rapporten er ulovlig, og lovbrytere kan bli straffeforfulgt i den grad loven tillater det. Eventuelle innsigelser mot innholdet i testrapporten må fremmes innen 15 dager.

Labnavn: Soar Testing Certification (GuangDong) Co., Ltd. **Adresse:** Room 1093, No.12, East of Houjie Avenue, Houjie, Dongguan, Guangdong, Kina **E-post:** service@soar-cert.com
Postnummer: 523945 Tlf.: (86-769) 38937518 Nettsted: http://www.soartestlab.com

Machine Translated by Google

Testrapport Nummer: S241224070007-2 Dato: 31. desember 2024 Side 9 av 16

Avsnitt 7 - Håndtering og oppbevaring

Punkt 7: Drift og oppbevaring

Håndtering: Operatører bør være spesialopplært og følge driftsprosedyrene strengt. Håndtering bør utføres på steder med lokal ventilasjon eller full ventilasjon. Unngå kontakt med øyne og hud, og unngå innånding av damp. Personlige vernetiltak se avsnitt 8. Holdes unna ild og varme. Røyking forbudt i arbeidsplassen. Unngå og oksidasjonsmiddel Kontakt med andre forbudte forbindelser (se avsnitt 10 for forbudte forbindelser). Ved håndtering bør lett lasting og lossing utføres for å forhindre skade på emballasjen og beholdere. Tomme beholdere kan inneholde skadelige rester. Vask hendene etter bruk. Ikke spis eller drikk i arbeidsplass. Utstyrt med tilsvarende variasjon og mengde brannutstyr og lekkasjeberedskapsutstyr Behandlingsutstyr. Forholdsregler ved bruk: Operatører bør være spesialopplært og følge driftsprosedyrene nøye. Behandling bør utføres i et område med lokale eller generelle ventilasjonsmuligheter. Utfør prosedyren på et trygt sted. Unngå kontakt med øyne og hud, og unngå innånding av damp. Se del 8 for personlige vernetiltak. Holdes unna tennkilder og varme. Arbeidsplasser må holdes strengt tørre. Røyking forbudt. Unngå kontakt med inkompatible materialer som oksidasjonsmidler (se del 10 for inkompatible materialer). Håndter forsiktig for å unngå skade på emballasje og beholdere. Tøm. Beholderen kan inneholde farlige rester. Vask hendene etter bruk, og ikke spis eller drikk på arbeidsplassen. Utstyr arbeidsplassen med passende typer og mengder brannslokkingsutstyr og utslippshåndteringsanlegg. Forberede.

Oppbevaring: Oppbevares kjølig og ventilert. Oppbevares separat fra oksidasjonsmidler og spiselige produkter. kjemikalier, og bør ikke blandes (se avsnitt 10 for forbudte forbindelser). Hold beholderen forseglet. Oppbevares vekk fra ild og varme. Ikke bruk utstyr og verktøy som kan forårsake gnister. Oppbevaringsområdet skal være Utstyrt med utstyr for nødbehandling av lekkasjer og egnede oppsamlingsmaterialer. Forholdsregler ved oppbevaring: Oppbevares kjølig og godt ventilert. Holdes unna oksidasjonsmidler og næringsmiddelkjemikalier; må ikke blandes med andre stoffer (se del 10 for inkompatible materialer). Hold beholderen lukket. Holdes unna tennkilder og varme. Ikke bruk utstyr eller verktøy som kan generere gnister. Lagringsområdet skal være utstyrt med sølberedskapsutstyr og egnede oppsamlingsanlegg. Materiale.

Merk: Denne testrapporten er ugyldig hvis den ikke er stemplet med spesialforseglingen for testing. Den er kun ansvarlig for de testede prøvene, og er ugyldig hvis den skrives om, legges til eller slettes. Testrapporten kan ikke reproduseres, unntatt i sin helhet, uten skriftlig tillatelse fra selskapet på forhånd. Enhver uautorisert endring, forfalskning eller forfalskning av innholdet eller utseendet i denne rapporten er ulovlig, og lovbrytere kan bli straffeforfulgt i den grad loven tillater det. Eventuelle innsigelser mot innholdet i testrapporten må fremmes innen 15 dager.

Labnavn: Soar Testing Certification (GuangDong) Co., Ltd. **Adresse:** Room 1093, No.12, East of Houjie Avenue, Houjie, Dongguan, Guangdong, Kina **E-post:** service@soar-cert.com
Postnummer: 523945 Tlf.: (86-769) 38937518 Nettsted: http://www.soartestlab.com

Machine Translated by Google

Testrapport Nummer: S241224070007-2 Dato: 31. desember 2024 Side 10 av 16

Seksjon 8 - Eksponeringskontroll, personlig beskyttelse

Punkt 8: Eksponeringskontroll og personlige vernetiltak

Maksimal tillatt konsentrasjon: Ingen standard ennå

Maksimal tillatt konsentrasjon: Ingen standard er fastsatt.

Overvåkingsmetode: EN 14042 Veiledning om prosedyrer for vurdering av eksponering for kjemiske eller biologiske stoffer i luften på arbeidsplassen

Overvåkingsmetode: EN 14042 Retningslinjeprosedyrer for vurdering av eksponering for kjemiske eller biologiske agenser på arbeidsplassen.

Teknisk kontroll: Forhindre spredning av støv! Arbeidsområder anbefales å være atskilt fra andre arbeidsområder. Lukket drift for å forhindre lekkasje. Forbedre ventilasjonen. Sett opp automatisk alarmenhet og Nødventilasjonsanlegg. Sett opp evakueringskanaler og nødvendige dreneringsområder.
rød områdevarsellinje, varselmerke og kinesisk advarselsbeskrivelse, og oppsett av kommunikasjonsalarmsystem.
Nøddedusj og øyevaskefasiliteter er tilgjengelig

Tekniske kontroller: Forhindre støvspredning! Arbeidsområdet bør være atskilt fra andre arbeidsområder. Arbeid i et lukket system for å forhindre lekkasjer. Forbedre ventilasjonen. Installer automatiske alarmer.

Utstyr og nødventilasjonsanlegg. Det skal finnes evakueringsveier i nødstilfeller og nødvendige overløpssoner. Varsellinjer for rød sone, varselskilt og kinesiske varselsinstruksjoner skal vises.

Utstyrt med et kommunikasjonsalarmsystem. Tilbyr sikkerhetsdusjer og øyeskyllestasjoner.

Åndedrettsvern: Når konsentrasjonen i luften overstiger standarden, bruk en filtergassmaske (halv
Ved nødredning eller evakuering bør du bruke et luftpusteapparat. Åndedrettsvern: Når konsentrasjonen i luften overstiger standarden, bruk en filtrerende åndedrettsvern (halvmaske). Ved nødredning eller evakuering bør det brukes en frittstående luftmaske.

Åndedrettsvern.

Øyevern : Bruk vernebriller for kjemikalier.

Kroppsvern: Bruk antiseptisk penetrasjonsdrakt
Kroppsvern: Bruk verneklær mot giftige stoffer.
Håndvern : Bruk oljebestandige gummihansker.

Andre beskyttelsestiltak: Røyking forbudt på arbeidsplassen. Hold god vane med å
Hygiene. Dusj- og øyeskyllemuligheter er tilgjengelige. Andre forholdsregler:
Røyking er forbudt på arbeidsplassen. Oppretthold gode hygienerutiner. Dusj- og øyeskyllemuligheter er tilgjengelige.

Merk: Denne testrapporten er ugyldig hvis den ikke er stemplet med spesialforseglingen for testing. Den er kun ansvarlig for de testede prøvene, og er ugyldig hvis den skrives om, legges til eller slettes. Testrapporten kan ikke reproduseres, unntatt i sin helhet, uten skriftlig tillatelse fra selskapet på forhånd. Enhver uautorisert endring, forfalskning eller forfalskning av innholdet eller utseendet i denne rapporten er ulovlig, og lovbrytere kan bli straffeforfulgt i den grad loven tillater det. Eventuelle innsigelser mot innholdet i testrapporten må fremmes innen 15 dager.

Labnavn: Soar Testing Certification (GuangDong) Co., Ltd. **Adresse:** Room 1093, No.12, East of Houjie Avenue, Houjie, Dongguan, Guangdong, Kina **E-post:** service@soar-cert.com
Postnummer: 523945 Tlf.: (86-769) 38937518 Nettsted: http://www.soartestlab.com

Machine Translated by Google

Testrapport Nummer: S241224070007-2 Dato: 31. desember 2024 Side 11 av 16

Seksjon 9 - Fysiske og kjemiske egenskaper

Punkt 9: Fysiske og kjemiske egenskaper

Utseende: Væske

Utseende: Væske

Farge: Flerfarget

Farger: Flere farger

Lukt: Svak lukt

Lukt: Lett lukt

pH: 6–7

pH: 6–7

Kokepunkt/-område: Ingen data tilgjengelig.

Smeltepunkt/-område: Ingen data tilgjengelig.

Flammepunkt: 130 ÿ

Flammepunkt: 130 ÿ

Tetthet: 1,3 g/cm³

Øvre brennbarhets- (eksplosjons-) grenser i luft - Nedre (vol%) - UEL: Ingen data tilgjengelig.

Damptrykk: Ingen data tilgjengelig.

Løselighet i vann: Uløselig i vann

Vannløselighet: Uløselig i vann

Fordelingskoeffisient (n-oktanol/vann): Ingen data tilgjengelig.

Viskositet: Ingen data tilgjengelig.

Damptetthet : 0,9 g/cm³

Fordampningshastighet : Ingen data tilgjengelig.

Antenningstemperatur : Ingen data tilgjengelig .

Kjemiske egenskaper: Fremstilling

Kjemiske egenskaper: formulering

Merk: Denne testrapporten er ugyldig hvis den ikke er stemplet med spesialforseglingen for testing. Den er kun ansvarlig for de testede prøvene, og er ugyldig hvis den skrives om, legges til eller slettes. Testrapporten kan ikke reproduseres, unntatt i sin helhet, uten skriftlig tillatelse fra selskapet på forhånd. Enhver uautorisert endring, forfalskning eller forfalskning av innholdet eller utseendet i denne rapporten er ulovlig, og lovbrytere kan bli straffeforfulgt i den grad loven tillater det. Eventuelle innsigelser mot innholdet i testrapporten må fremmes innen 15 dager.

Labnavn: Soar Testing Certification (GuangDong) Co., Ltd. **Adresse:** Room 1093, No.12, East of Houjie Avenue, Houjie, Dongguan, Guangdong, Kina **E-post:** service@soar-cert.com
Postnummer: 523945 Tlf.: (86-769) 38937518 Nettsted: http://www.soartestlab.com

Machine Translated by Google

Testrapport Nummer: S241224070007-2 Dato: 31. desember 2024 Side 12 av 16

Avsnitt 10 - Stabilitet og reaktivitet

Punkt 10: Stabilitet og reaktivitet

Stabilitet: Stabil under normal temperatur og trykk.

Uforenlige stoffer : Sterke oksidasjonsmidler, sterke syrer.

Forhold som skal unngås: Elektrostatisk utladning, varme, fuktighet osv.

Farlig polymerisering: Ingen.

Farlige nedbrytningsprodukter: Under normale lagrings- og bruksforhold kan farlig nedbrytning forekomme.

Produkter skal ikke produseres. Nedbrytningsprodukter:

Under normale forhold vil det ikke produseres nedbrytningsprodukter eller andre irriterende stoffer.

Avsnitt 11 - Toksikologisk informasjon

Punkt 11: Toksikologisk informasjon

Akutt toksisitet: Ingen data tilgjengelig.

Subakutt og kronisk toksisitet: Ingen data tilgjengelig.

Irritasjon: Ingen data tilgjengelig.

Irritasjon: Ingen data tilgjengelig.

Sensibilisering: Ingen data tilgjengelig.

Allergenisitet: Ingen data tilgjengelig.

Mutagenisitet: Ingen data tilgjengelig.

Kreftfremkallende egenskaper: Ingen data tilgjengelig.

Andre: Ingen data tilgjengelig.

Annet: Ingen informasjon tilgjengelig.

Merk: Denne testrapporten er ugyldig hvis den ikke er stemplet med spesialforseglingen for testing. Den er kun ansvarlig for de testede prøvene, og er ugyldig hvis den skrives om, legges til eller slettes. Testrapporten kan ikke reproduseres, unntatt i sin helhet, uten skriftlig tillatelse fra selskapet på forhånd. Enhver uautorisert endring, forfalskning eller forfalskning av innholdet eller utseendet i denne rapporten er ulovlig, og lovbrytere kan bli straffeforfulgt i den grad loven tillater det. Eventuelle innsigelser mot innholdet i testrapporten må fremmes innen 15 dager.

Labnavn: Soar Testing Certification (GuangDong) Co., Ltd. **Adresse:** Room 1093, No.12, East of Houjie Avenue, Houjie, Dongguan, Guangdong, Kina **E-post:** service@soar-cert.com
Postnummer: 523945 Tlf.: (86-769) 38937518 Nettsted: http://www.soartestlab.com

Machine Translated by Google

Testrapport Nummer: S241224070007-2 Dato: 31. desember 2024 Side 13 av 16

Avsnitt 12 - Økologisk informasjon

Punkt 12: Økologisk informasjon

Økotoksisitet: Ingen data tilgjengelig.

Biologisk nedbrytbar: Ingen data tilgjengelig.

Ikke biologisk nedbrytbar: Ingen data tilgjengelig.

Biokonsentrasjon eller biologisk akkumulering: Ingen data tilgjengelig.

Andre skadelige effekter: Ingen data tilgjengelig.

Andre bivirkninger: Ingen data tilgjengelig.

Avsnitt 13 - Hensyn til avhending

Punkt 13: Avfallshåndtering

Avfallstype: Prøven regnes ikke som farlig avfall, som definert i forordning (EF) nr. 1272/2008.

Avfallskarakteristikker: Denne prøven regnes ikke som farlig avfall, som definert i forordning (EF) nr. 1272/2008.

Avfallshåndteringsmetoder : Se nasjonale eller lokale forskrifter før håndtering.

Oppmerksomhet forlatt: Unngå å forurense miljøet. Forhindre at avfall kommer inn i kloakk, overflatevann og Grunnvann.

Forholdsregler ved avhending: Unngå miljøforurensning. Forhindre at avfall kommer inn i kloakk, overflatevann og grunnvann.

Merk: Denne testrapporten er ugyldig hvis den ikke er stemplet med spesialforseglingen for testing. Den er kun ansvarlig for de testede prøvene, og er ugyldig hvis den skrives om, legges til eller slettes. Testrapporten kan ikke reproduseres, unntatt i sin helhet, uten skriftlig tillatelse fra selskapet på forhånd. Enhver uautorisert endring, forfalskning eller forfalskning av innholdet eller utseendet i denne rapporten er ulovlig, og lovbrytere kan bli straffeforfulgt i den grad loven tillater det. Eventuelle innsigelser mot innholdet i testrapporten må fremmes innen 15 dager.

Labnavn: Soar Testing Certification (GuangDong) Co., Ltd. **Adresse:** Room 1093, No.12, East of Houjie Avenue, Houjie, Dongguan, Guangdong, Kina **E-post:** service@soar-cert.com
Postnummer: 523945 Tlf.: (86-769) 38937518 Nettsted: http://www.soartestlab.com

Machine Translated by Google

Seksjon 14 - **Transportinformasjon**

	Landtransport	Sjøtransport	**Lufttransport**
	(ADR/RID)	**(IMDG)**	**(ICAO/IATA)**
FN-nummer:	Ikke aktuelt	Ikke aktuelt	Ikke aktuelt
FN -nummer:			
Transportfareklasse :	Ikke aktuelt	Ikke aktuelt	Ikke aktuelt
Emballasjegruppe:	Ikke aktuelt	Ikke aktuelt	Ikke aktuelt
Emballasjekategori			
Marin forurensning	Ingen	Ingen	Ingen
Spesielle forholdsregler **for brukere:**	Ikke påkrevd	Ikke påkrevd	Ikke påkrevd
Transport i bulk i henhold til MARPOL Bulktransport i samsvar med vedlegg **II** til forurensningskonvensjonen **73/78** og **IBC-koden :**	Ikke påkrevd	Ikke påkrevd	Ikke påkrevd

Emballasjemetode: Ingen data tilgjengelig

Transportmetoder: **luft ,** sjø, jernbane, motorvei.

Transporthensyn: Undersøk om emballasjen til containerne er integrert før transport. Ingen avsløring, ingen kollaps, ingen nedbør eller ingen skade under transporten. Ikke legg varene sammen med oksidasjonsmidler og sterke syrer. Transportkjøretøyet og skipet må rengjøres og steriliseres, ellers er det ikke tillatt å montere gjenstander. Under transport skal kjøretøyet beskyttes mot eksponering, regn og høy temperatur. Ved mellomlandinger skal kjøretøyet holdes unna ild og varmekilder. Ved transport til sjøs skal samlingsstedet holdes unna soverom og kjøkken, og isolert fra maskinrom, strøm og brann.

kilde.

Transportforholdsregler: Før transport, kontroller at emballasjen er intakt og forseglet. Under transport, sørg for at beholderne ikke lekker, kollapser, faller eller blir skadet. Blanding eller transport med oksidasjonsmidler, næringsmiddelkjemikalier osv. er strengt forbudt. Transportkjøretøy og fartøy må rengjøres og desinfiseres grundig; ellers må ingen andre gjenstander transporteres. Kjøretøy bør beskyttes mot regn og høye temperaturer under transport. Ved stopp underveis bør kjøretøy holdes unna åpen ild og varmekilder med høy temperatur. Ved transport til sjøs bør lastestedet være langt fra soverom og kjøkken, og isolert fra maskinrom, strømkilder og brannkilder.

Merk: Denne testrapporten er ugyldig dersom den ikke er stemplet med spesialforseglingen for testing. Er kun ansvarlig for de testede prøvene, og er ugyldig dersom den skrives om, legges til eller slettes. Denne testrapporten kan ikke reproduseres, unntatt i sin helhet, uten skriftlig tillatelse fra selskapet på forhånd. Enhver uautorisert endring, forfalskning eller gjengivelse av innholdet eller utseendet i denne rapporten er ulovlig, og lovbrytere kan bli straffeforfulgt i den grad loven tillater det. Eventuelle innsigelser mot innholdet i testrapporten må fremmes innen 15 dager.

Labnavn: Soar Testing Certification (GuangDong) Co., Ltd. **Adresse:** Room 1093, No.12, East of Houjie Avenue, Houjie, Dongguan, Guangdong, Kina **E-post:** service@soar-cert.com
Postnummer: 523945 Tlf.: (86-769) 38937518 Nettsted: http://www.soartestlab.com

Machine Translated by Google

Testrapport Nummer: S241224070007-2 Dato: 31. desember 2024 Side 15 av 16

Avsnitt 15 - Reguleringsinformasjon

Punkt 15: Reguleringsinformasjon

Forskriftsmessig informasjon: ISO 11014-2009 Sikkerhetsdatablad for kjemiske produkter - Innhold og rekkefølge av avsnitt.

Forordning (EF) nr. 1272/2008 Klassifisering, merking og emballering av stoffer og blandinger.

Seksjon 16 - Tilleggsinformasjon

Punkt 16: Annen informasjon

Så vidt vi vet er informasjonen heri nøyaktig. Imidlertid er verken de ovennevnte

Leverandøren, eller noen av dens datterselskaper, påtar seg intet ansvar for nøyaktigheten eller fullstendigheten av informasjonen som finnes heri.

Endelig avgjørelse av egnethet for ethvert materiale er brukerens eneansvar. Alle materialer kan inneholde

ukjente farer og bør brukes med forsiktighet. Selv om visse farer er beskrevet her, kan vi ikke

Vi garanterer at dette er de eneste farene som finnes. Informasjonen

ovenfor er basert på dataenes nøyaktighet; vi påtar oss imidlertid intet ansvar for bruk eller modifisering av disse under omstendigheter utenfor vår kontroll.

Intet ansvar. Denne informasjonen konfigureres hvis mottakeren bestemmer det spesifikke formålet materialet er ment for.

Merknad: Evalueringsrapporten er basert på offisielle nettstedsdata og kundeinformasjon, kun for

Denne evalueringsrapporten er kun ment for kundeundersøkelser, undervisning, intern kvalitetskontroll, produktutvikling og andre formål, og er kun til referanse. Merk: Denne evalueringsrapporten er basert på offisielle nettstedsdata og informasjon levert av kunder, og er utelukkende ment for kundeundersøkelser, undervisning, intern kvalitetskontroll, produktutvikling og andre formål.

referanse.

Merk: Denne testrapporten er ugyldig hvis den ikke er stemplet med spesialforseglingen for testing. Den er kun ansvarlig for de testede prøvene, og er ugyldig hvis den skrives om, legges til eller slettes. Testrapporten kan ikke reproduseres, unntatt i sin helhet, uten skriftlig tillatelse fra selskapet på forhånd. Enhver uautorisert endring, forfalskning eller forfalskning av innholdet eller utseendet i denne rapporten er ulovlig, og lovbrytere kan bli straffeforfulgt i den grad loven tillater det. Eventuelle innsigelser mot innholdet i testrapporten må fremmes innen 15 dager.

Labnavn: Soar Testing Certification (GuangDong) Co., Ltd. **Adresse:** Room 1093, No.12, East of Houjie Avenue, Houjie, Dongguan, Guangdong, Kina **E-post:** service@soar-cert.com
Postnummer: 523945 Tlf.: (86-769) 38937518 Nettsted: http://www.soartestlab.com

Machine Translated by Google

Testrapport Nummer: S241224070007-2 Dato: 31. desember 2024 Side 16 av 16

Foto av prøven:.

Eksempelbilde:

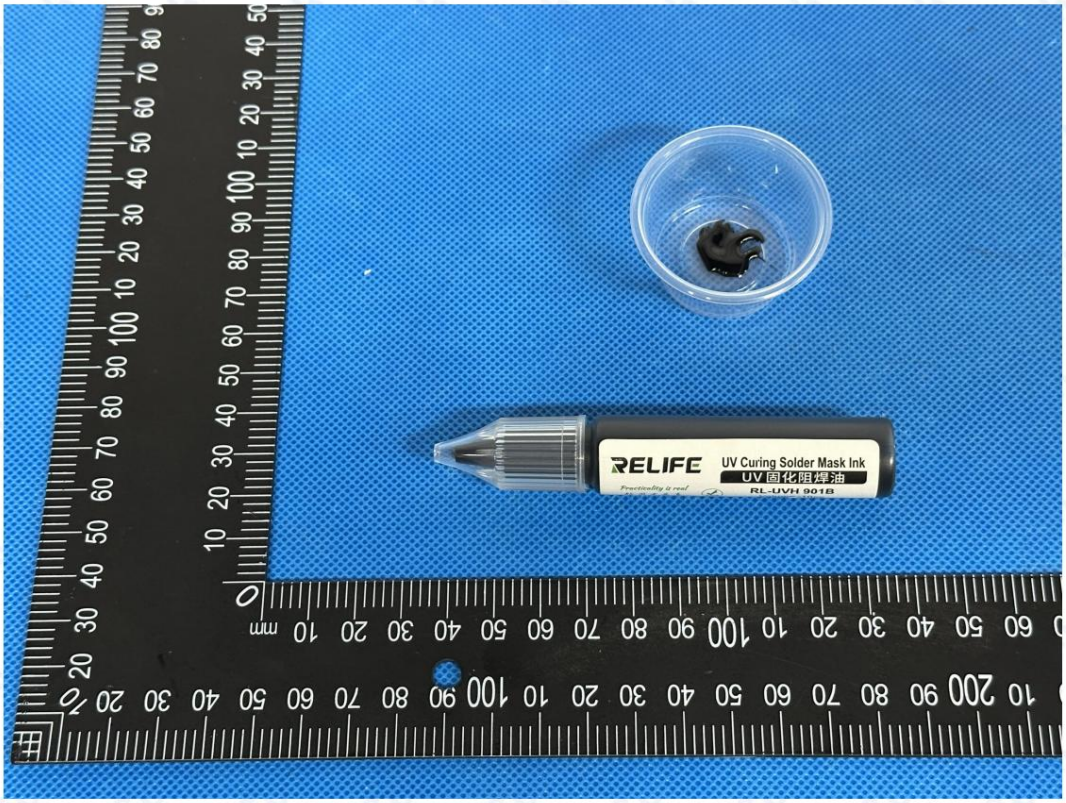

Dette bildet er kun til bruk med den originale SOAR-rapporten.

*** Slutt på rapporten ***

*** Rapportslutt ***

Merk: Denne testrapporten er ugyldig hvis den ikke er stemplet med spesialforseglingen for testing. Den er kun ansvarlig for de testede prøvene, og er ugyldig hvis den skrives om, legges til eller slettes. Testrapporten kan ikke reproduseres, unntatt i sin helhet, uten skriftlig tillatelse fra selskapet på forhånd. Enhver uautorisert endring, forfalskning eller forfalskning av innholdet eller utseendet i denne rapporten er ulovlig, og lovbrytere kan bli straffeforfulgt i den grad loven tillater det. Eventuelle innsigelser mot innholdet i testrapporten må fremmes innen 15 dager.

Labnavn: Soar Testing Certification (GuangDong) Co., Ltd. **Adresse:** Room 1093, No.12, East of Houjie Avenue, Houjie, Dongguan, Guangdong, Kina **E-post:** service@soar-cert.com
Postnummer: 523945 Tlf.: (86-769) 38937518 Nettsted: http://www.soartestlab.com

Machine Translated by Google

Prófunarskýrsla Número: S241224070007-2 Dagsetning: 31. desember 2024 Síða 1 af 16

Öryggisblað

Öryggisblað

Nafn sýnishorns: Flæði

Dæmi um nafn: Lóðþol

Prófað gerð: RL-UVH901B

Helsta prófunarlíkan: RL-UVH901B

Viðbótargerðir : RL-UVH900, RL-UVH900B, RL-UVH900, RL-UVH900Y, RL-UVH900W RL-UVH900BL, RL-UVH901B, RL-UVH901G, RL-UVH901R, RL-UVH901Y, RL-UVH901W, RL-UVH901BL RL-UVH902, RL-UVH902G, RL-UVH902B, RL-UVH902Y, RL-UVH902R, RL-UVH902BL, RL-UVH903 RL-UVH903G, RL-UVH903B, RL-UVH903Y, RL-UVH903R, RL-UVH903BL, RL-UVH904, RL-UVH904G RL-UVH904B, RL-UVH904Y, RL-UVH904R, RL-UVH904BL, RL-UVH905, RL-UVH905G, RL-UVH905B RL-UVH905Y, RL-UVH905R, RL-UVH905BL, RL-UVH906, RL-UVH906G, RL-UVH906B, RL-UVH906Y RL-UVH906R, RL-UVH906BL, RL-UVH907, RL-UVH907G, RL-UVH907B, RL-UVH907Y, RL-UVH907R RL-UVH907BL, RL-UVH908, RL-UVH908G, RL-UVH908B, RL-UVH908Y, RL-UVH908R, RL-UVH908BL

Viðskiptavinur: Guangzhou Sunshine Electronics Technology Co., Ltd.

Nafn viðskiptavinar: Guangzhou Xinxun Electronic Technology Co., Ltd.

Heimilisfang viðskiptavinar: 16. hæð, nr. 9 Baihesha Road, Liwan District, Guangzhou

Heimilisfang viðskiptavinar: 16. hæð, nr. 9 Baihesha Road, Liwan District, Guangzhou

Vottun fyrir svifaprófanir (GuangDong) Co., Ltd.

SKRIFAÐ AF	YFIRLITINN AF	SAMÞYKKT AF
Zooey Zhang	Kira Fu	Eiríkur Wu, Frank Wu
		Samþykktur undirritandi

Athugið: Þessi prófunarskýrsla er ógild ef hún er ekki stimpluð með sérstöku innsigli fyrir prófun. Ábyrgð er eingöngu fyrir prófuðu sýnin, ógild ef hún er endurskrifuð, bætt við eða eytt. Ekki má afrita prófunarskýrsluna, nema í heild sinni, án skriflegs leyfis fyrirtækisins. Öll óheimil breyting, fölsun eða fölsun á efni eða útliti þessarar skýrslu er ólögleg og brotamenn geta verið sóttir til saka samkvæmt lögum. Vinsamlegast sendið allar athugasemdir við efni prófunarskýrslunnar innan 15 daga.

Nafn rannsóknarstofu: Soar Testing Certification (GuangDong) Co., Ltd. **Heimilisfang:** Herbergi 1093, No.12, East of Houjie Avenue, Houjie, Dongguan, Guangdong, Kína **Netfang:** **Póstnúmer:** 523945 Sími: (86-769) 38937518 service@soar-cert.com Vefsíða: http://www.soartestlab.com

Machine Translated by Google

Öryggisblað efnis (MSD)

1. kafli - Auðkenning efnaafurðar og fyrirtækis

Fyrsta atriði: Efnaheiti og upplýsingar um framleiðanda

Nafn sýnishorns: Flæði

Prófað gerð: RL-UVH901B

Helsta prófunarlíkan: RL-UVH901B

Viðbótargerðir : RL-UVH900, RL-UVH900B, RL-UVH900, RL-UVH900Y, RL-UVH900W RL-UVH900BL, RL-UVH901B, RL-UVH901G, RL-UVH901R, RL-UVH901Y, RL-UVH901W, RL-UVH901BL RL-UVH902, RL-UVH902G, RL-UVH902B, RL-UVH902Y, RL-UVH902R, RL-UVH902BL, RL-UVH903 RL-UVH903G, RL-UVH903B, RL-UVH903Y, RL-UVH903R, RL-UVH903BL, RL-UVH904, RL-UVH904G RL-UVH904B, RL-UVH904Y, RL-UVH904R, RL-UVH904BL, RL-UVH905, RL-UVH905G, RL-UVH905B RL-UVH905Y, RL-UVH905R, RL-UVH905BL, RL-UVH906, RL-UVH906G, RL-UVH906B, RL-UVH906Y RL-UVH906R, RL-UVH906BL, RL-UVH907, RL-UVH907G, RL-UVH907B, RL-UVH907Y, RL-UVH907R RL-UVH907BL, RL-UVH908, RL-UVH908G, RL-UVH908B, RL-UVH908Y, RL-UVH908R, RL-UVH908BL **Vörumerki:** Quick, Sunshine , RELIFE Viðskiptavinur : Guangzhou Sunshine Electronics Technology Co., Ltd.

Heimilisfang viðskiptavinar: 16. hæð, nr. 9 Baihesha Road, Liwan District, Guangzhou

Framleiðandi: Foshan Xinheng Technology Co., Ltd. **Heimilisfang:**
5. hæð, bygging 3, Liandong Intelligent Manufacturing Park, nr. 105, Shilong North

Heimilisfang framleiðanda: 5. hæð, bygging 3, Liandong Intelligent Manufacturing Park, nr. 105 Shilong North Road, Guicheng Street, Nanhai District, Foshan City

Tengiliður: Lin Jihua

Sími: +86 135 3898 6190

Farsími: +86 135 3898 6190

Netfang: Sunshine01@exinxun.com

Athugið: Þessi prófunarskýrsla er ógild ef hún er ekki stimpluð með sérstöku innsigli fyrir prófun. Ber eingöngu ábyrgð á prófuðu sýnunum, ógild ef hún er endurskrifuð, bætt við eða eytt. Þessa prófunarskýrslu má ekki afrita, nema í heild sinni, án skriflegs leyfis frá fyrirtækinu. Allar óheimilar breytingar, fölsanir eða rangfærslur á efni eða útliti þessarar skýrslu eru ólöglegar og brotamenn geta verið sóttir til saka samkvæmt lögum. Vinsamlegast sendið inn allar athugasemdir við efni prófunarskýrslunnar innan 15 daga.

Machine Translated by Google

Prófunarskýrsla Númer: S241224070007-2 Dagsetning: 31. desember 2024 Síða 3 af 16

2. kafli - Hættugreining

Annað atriði: Upplýsingar um hættu

Dauðsfallsflokkur: Í samræmi við reglugerð (EB) nr. 1272/2008 er úrtakið ekki skipt í hættuleg grein.

Hættuflokkun: Samkvæmt tilskipun (EB) nr. 1272/2008 er þetta sýni ekki flokkað sem hættulegt efni.

Innrásarleið:

Innbrotsleið:

Snerting við húð: Getur ert húðina

Snerting við húð: Getur valdið ertingu í húð.

Snerting við **augu :** Getur valdið ertingu í augum.

Innöndun: Að anda að sér gufunni er skaðlegt.

Inntaka: Inntaka getur valdið magaóþægindum .

Heilsufarsáhætta: Getur ert húð og augu. Að anda að sér gufunni er skaðlegt. Það getur valdið líkamlegum óþægindum ef við... kyngt.

Heilsufarshættur: Getur ert húð og augu. Innöndun gufunnar er skaðleg. Inntaka getur valdið óþægindum.

Umhverfishættur: Ekki sleppa efnum út í umhverfið nema með leyfi frá eftirlitsaðila. Stjórnvöld.

Umhverfishættur: Ekki losa efni út í umhverfið án leyfis stjórnvalda.

Brunahætta og sprengihætta: Sýnið er ekki eldfimt.

Athugið: Þessi prófunarskýrsla er ógild ef hún er ekki stimpluð með sérstöku innsigli fyrir prófun. Ábyrgð er eingöngu fyrir prófuðu sýnin, ógild ef hún er endurskrifuð, bætt við eða eytt.
Ekki má afrita prófunarskýrsluna, nema í heild sinni, án skriflegs leyfis fyrirtækisins. Öll óheimil breyting, fölsun eða fölsun á efni eða útliti þessarar skýrslu er ólögleg og brotamenn geta verið sóttir til saka samkvæmt lögum. Vinsamlegast sendið allar athugasemdir við efni prófunarskýrslunnar innan 15 daga.

Nafn rannsóknarstofu: Soar Testing Certification (GuangDong) Co., Ltd. **Heimilisfang:** Herbergi 1093, No.12, East of Houjie Avenue, Houjie, Dongguan, Guangdong, Kína **Netfang:** **Póstnúmer:** 523945 Sími: (86-769) 38937518 service@soar-cert.com Vefsíða: http://www.soartestlab.com

Machine Translated by Google

Prófunarskýrsla Númer: S241224070007-2 Dagsetning: 31. desember 2024 Síða 4 af 16

3. kafli – Samsetning/upplýsingar um innihaldsefni

Þriðja atriðið: Upplýsingar um samsetningu

Hreintÿ Blöndunÿ

Hreint ÿ Blanda ÿ

Samsetning:

Efnasamsetning:

Efnaheiti Efnaheiti	**CAS-númer** Beiðninúmer um efnafræðilegar ágrip	**Samsetning (í þyngdarprósentum)** Þyngdarprósenta innihaldsefna
Epoxy plastefni Epoxy plastefni Húðæting / Erting, Flokkur 2, H315 Húðæting/erting, flokkur 2, H315 Húðnæmi, Flokkur 1, H317 Ofnæmisvaldandi húðflokkur 1, H317 Alvarlegur augnskaði / Augnerting Flokkur 2, H319 Alvarleg augnskaði/augnerting í flokki 2, H319 Hættulegt fyrir vatnalífverið - langvinnt Flokkur 2, H411 Hætta fyrir vatnsumhverfið - Langtímahættuflokkur 2, H411	61788-97-4	32%
Trímetýlólprópan etoxýlat tríakrýlat Etoxýlerað trímetýlólprópan tríakrýlat Húðnæmi, Flokkur 1, H317 Ofnæmisvaldandi húðflokkur 1, H317 Alvarlegur augnskaði / Augnerting Flokkur 2, H319 Alvarleg augnskaði/augnerting í flokki 2, H319	28961-43-5	16%
2-hýdroxýetýl metakrýlat Hýdroxýetýl metakrýlat Húðæting / Erting, Flokkur 2, H315 Húðæting/erting, flokkur 2, H315 Alvarlegur augnskaði / Augnerting Flokkur 2, H319 Alvarleg augnskaði/augnerting í flokki 2, H319 Húðnæmi, Flokkur 1, H317 Ofnæmisvaldandi húðflokkur 1, H317	868-77-9	13%

Athugið: Þessi prófunarskýrsla er ógild ef hún er ekki stimpluð með sérstöku innsigli fyrir prófun. Ábyrgð er eingöngu fyrir prófuð sýni, ógild ef hún er endurskrifuð, bætt við eða eytt.
Ekki má afrita prófunarskýrsluna, nema í heild sinni, án skriflegs leyfis fyrirtækisins. Öll óheimil breyting, fölsun eða fölsun á efni eða útliti þessarar skýrslu er ólögleg og brotamenn geta verið sóttir til saka samkvæmt lögum. Vinsamlegast sendið allar athugasemdir við efni prófunarskýrslunnar innan 15 daga.

Nafn rannsóknarstofu: Soar Testing Certification (GuangDong) Co., Ltd. **Heimilisfang:** Herbergi 1093, No.12, East of Houjie Avenue, Houjie, Dongguan, Guangdong, Kína **Netfang:** service@soar-cert.com Vefsíða: http://www.soartestlab.com
Póstnúmer: 523945 Sími: (86-769) 38937518

Machine Translated by Google

Prófunarskýrsla Númer: S241224070007-2 Dagsetning: 31. desember 2024 Síða 5 af 16

2-etýlantrakínón 2-etýlantrakínón Krabbameinsvaldandi áhrif, flokkur 1B, H350 Krabbameinsvaldandi áhrif í flokki 1B, H350 Sértæk eituráhrif á markliffæri – endurtekin, Flokkur 2, H373 Sértæk eituráhrif á markliffæri, endurtekin váhrif, flokkur 2, H373 Hættulegt fyrir vatnalífverið - bráð eituráhrif Flokkur 1, H400 Hætta fyrir vatnsumhverfi - bráð hættuflokkur 1, H400 Hættulegt fyrir vatnalífverið - langvinnt Flokkur 1, H410 Hætta fyrir vatnalífveri - Langtímahættuflokkur 1, H410	84-51-5	4%
fenýl bis(2,4,6-trímetýlbensóýl)-fosfínoxíð Fenýlenól bis(2,4,6-trímetýlbensóýl)fosfínoxíð Húðnæmi, Flokkur 1, H317 Ofnæmisvaldandi húðflokkur 1, H317 Hættulegt fyrir vatnalífverið - langvinnt Flokkur 4, H413 Hætta fyrir vatnalífveri - Langtímahættuflokkur 4, H413	162881-26-7	1%
Ftalósýanín grænt G Ftalósýanín grænt	1328-53-6	2%
Talkúm talkúmduft	14807-96-6	32%

Athugið: Þessi prófunarskýrsla er ógild ef hún er ekki stimpluð með sérstöku innsigli fyrir prófun. Ábyrgð er eingöngu fyrir prófuð sýni, ógild ef hún er endurskrifuð, bætt við eða eytt.
Ekki má afrita prófunarskýrsluna, nema í heild sinni, án skriflegs leyfis fyrirtækisins. Öll óheimil breyting, fölsun eða fölsun á efni eða útliti þessarar skýrslu er ólögleg og brotamenn geta verið sóttir til saka samkvæmt lögum. Vinsamlegast sendið allar athugasemdir við efni prófunarskýrslunnar innan 15 daga.

Nafn rannsóknarstofu: Soar Testing Certification (GuangDong) Co., Ltd. **Heimilisfang:** Herbergi 1093, No.12, East of Houjie Avenue, Houjie, Dongguan, Guangdong, Kína **Netfang:**
Póstnúmer: 523945 Sími: (86-769) 38937518 service@soar-cert.com Vefsíða: http://www.soartestlab.com

Machine Translated by Google

Prófunarskýrsla Número: S241224070007-2 Dagsetning: 31. desember 2024 Síða 6 af 16

4. kafli - Fyrstu hjálparráðstafanir

Fjórða atriðið: Fyrstu hjálparráðstafanir

Snerting við húð: Fjarlægið mengaðan fatnað og skolið húðina vandlega með rennandi vatni eða sápuvatni.
Leitið læknisaðstoðar.

Snerting við húð: Fjarlægið mengaðan fatnað og þvoið húðina vandlega með sápu og vatni. Leitið læknis.

Snerting augna: Lyftið efri og neðri augnlokum (fjarlægið snertilinsur ef mögulegt er), skolið augun með miklu vatni.
vatn eða saltvatn. Leitið læknisaðstoðar.

Snerting við augu: Lyftið augnlokunum (fjarlægið snertilinsur ef mögulegt er) og skolið með rennandi vatni eða saltvatni. Leitið læknis.

Innöndun: Ef læknir kemst í snertingu við gufur vegna ofhitnunar, skal strax fara út í ferskt loft. Haldið öndunarfærum vel varið.

Sléttið. Notið súrefni ef það er til staðar. Leitið læknisaðstoðar.

Innöndun: Færið strax út í ferskt loft. Haldið öndunarvegi opnum. Ef öndun er erfið, gefið súrefni. Leitið læknisaðstoðar.

Inntaka: Skolið munninn. Ekki framkalla uppköst. Leitið læknisaðstoðar.

Athugið: Þessi prófunarskýrsla er ógild ef hún er ekki stimpluð með sérstöku innsigli fyrir prófun. Ábyrgð er eingöngu fyrir prófuð sýni, ógild ef hún er endurskrifuð, bætt við eða eytt.
Ekki má afrita prófunarskýrsluna, nema í heild sinni, án skriflegs leyfis fyrirtækisins. Öll óheimil breyting, fölsun eða fölsun á efni eða útliti þessarar skýrslu er ólögleg og brotamenn geta verið sóttir til saka samkvæmt lögum. Vinsamlegast sendið allar athugasemdir við efni prófunarskýrslunnar innan 15 daga.

Nafn rannsóknarstofu: Soar Testing Certification (GuangDong) Co., Ltd. **Heimilisfang:** Herbergi 1093, No.12, East of Houjie Avenue, Houjie, Dongguan, Guangdong, Kína **Netfang:**
Póstnúmer: 523945 Sími: (86-769) 38937518 service@soar-cert.com Vefsíða: http://www.soartestlab.com

Machine Translated by Google

Prófunarskýrsla Númer: S241224070007-2 Dagsetning: 31. desember 2024 Síða 7 af 16

5. kafli - Slökkviaðgerðir

Fimmti liður: Aðgerðir til að koma í veg fyrir bruna

Hættuleg einkenni : Engin sérstök bruna- eða sprengieiginleikar.

Hættuleg brunaafurðir: Niðurbrotsafurð óþekkt

Hættuleg brunaafurðir: Niðurbrotsafurðir óþekktar.

Slökkviaðferðir og miðlar: Starfsfólk verður að vera útbúið með síugrímu (heilgrímu) eða einangruðum öndunarbúnaði.

Starfsfólkið verður að vera í fötum sem geta varið eldinn og eitrað gas. Slökkvið eldinn í vindátt.

átt. Færið ílátið út á opið rými eins fljótt og auðið er. Úðið vatni á ílátin í

arinninn til að halda þeim köldum þar til slökkvistarfi er lokið. Ef ílátið í eldinum hefur mislitast eða gefið frá sér hljóð

Öryggisþrýstilokinn verður að tæma tafarlaust. Efni: þokukennt vatn, froða, duft, CO2, sandleir. Slökkviaðferðir og efni: Slökkviliðsmenn verða að nota

andlitsgrímur eða sjálfstæðan öndunarbúnað og allan líkamann, eldþolinn og efnaþolinn fatnað og slökkva eldinn úr vindi.

Eldur. Færið ílát af eldssvæðinu á opið rými ef mögulegt er. Úðið vatni til að halda ílátum á eldssvæðinu köldum þar til eldurinn er slökktur. Ef ílát í eldinum hafa skipt um lit eða hafa lekið niður skal grípa til viðeigandi aðgerða.

Ef hljóð heyrist frá þrýstilokanum skal rýma svæðið tafarlaust. Slökkviefni: vatnsúði, froða, þurrt duft, koltvísýringur, sandur.

Athugið: Þessi prófunarskýrsla er ógild ef hún er ekki stimpluð með sérstöku innsigli fyrir prófun. Ábyrgð er eingöngu fyrir prófuð sýni, ógild ef hún er endurskrifuð, bætt við eða eytt.
Ekki má afrita prófunarskýrsluna, nema í heild sinni, án skriflegs leyfis fyrirtækisins. Öll óheimil breyting, fölsun eða fölsun á efni eða útliti þessarar skýrslu er ólögleg og brotamenn geta verið sóttir til saka samkvæmt lögum. Vinsamlegast sendið allar athugasemdir við efni prófunarskýrslunnar innan 15 daga.

Nafn rannsóknarstofu: Soar Testing Certification (GuangDong) Co., Ltd. **Heimilisfang:** Herbergi 1093, No.12, East of Houjie Avenue, Houjie, Dongguan, Guangdong, Kína **Netfang:**
Póstnúmer: 523945 Sími: (86-769) 38937518 service@soar-cert.com Vefsíða: http://www.soartestlab.com

Machine Translated by Google

Prófunarskýrsla Númer: S241224070007-2 Dagsetning: 31. desember 2024 Síða 8 af 16

6. kafli – Ráðstafanir við óviljandi losun

Liður 6: Neyðarviðbrögð við lekum

Verndarráðstafanir, hlífðarbúnaður og neyðarviðbrögð fyrir rekstraraðila: Það er

mælt er með því að neyðarstarfsmenn noti loftborna öndunargrímu, fatnað sem er andstæðingur-stöðurafmagn og gúmmíföt

olíuþolnir hanskar. Ekki snerta eða fara yfir leka. Allur búnaður sem notaður er við notkun ætti að vera jarðtengdur. Skerið.

Fjarlægið lekaupptök eins mikið og mögulegt er. Fjarlægið allar kveikjugjafa.

Afmarkið viðvörunarsvæðið eftir því svæði þar sem vökvaflæði, gufa eða ryk dreifist og rýmið það.

Óviðkomandi starfsfólk skal haldið frá hliðarvindi eða uppvindi að öryggissvæðinu. Verndarráðstafanir starfsmanna,

búnaður og verklagsreglur í neyðartilvikum: Mælt er með því að neyðarstarfsmenn noti sjálfstæðan öndunarbúnað, fatnað sem er andstæðingur-stöðurafmagn og olíuþolna gúmmíhanska.

Hyljið. Snertið ekki eða farið yfir lekaefnið. Allur búnaður sem notaður er við notkun ætti að vera jarðtengdur. Einangrið upptök lekans ef mögulegt er. Fjarlægið allar kveikjugjafa.

Viðvörunarsvæði er komið á fót út frá því svæði sem verður fyrir áhrifum af vökvaflæði, gufu eða rykdreifingu og ótengdu starfsfólki er flutt á öruggt svæði úr hliðarvindi eða uppvindi.

Umhverfisverndarráðstafanir: Innsiglið leka til að forðast mengun umhverfisins. Komið í veg fyrir leka frá

Að halda leka efninu í fráveitu, yfirborðsvatni og grunnvatni.

Umhverfisverndarráðstafanir: Haldið leka efninu inni til að koma í veg fyrir umhverfismengun. Komið í veg fyrir að leka efnið berist í fráveitu, yfirborðsvatn og grunnvatn.

Aðferðir til að loka fyrir og fjarlægja leka efna og förgunarefni sem notuð eru:

Aðferðir til að koma í veg fyrir og hreinsa úthellt efni og förgunarefni sem notuð eru:

Lítill leki: Safnið lekandi vökva eins mikið og mögulegt er í lokanlegt ílát. Sogið upp með

Við minniháttar leka: Safnið leknum vökva í lokanlegt ílát ef mögulegt er. Sogið upp með sandi, virku kolefni eða öðru óvirku efni og

flytjið á öruggan stað. Ekki skola niður í niðurfall.

Ekki skola niður í niðurfall.

Stór leki: Byggið varnargarð eða grafið gryfju til að halda honum inni. Þéttið frárennslislögnina. Hyljið með froðu til að koma í veg fyrir leka.

uppgufun. Flytja í tankbíl eða sérstakan söfnunarbúnað með sprengiheldri dælu til endurvinnslu eða flutnings.

Á förgunarstað fyrir úrgang. Stórt leki:

Byggið varnargarða eða grafið gryfjur til að halda lekanum í skefjum. Þéttið frárennslislögn. Hyljið með froðu til að hindra uppgufun. Flytjið í tankbíla eða sérhæfða ílát með sprengiheldum dælum.

Endurvinnið eða flytjið á förgunarstöð fyrir úrgang.

Athugið: Þessi prófunarskýrsla er ógild ef hún er ekki stimpluð með sérstöku innsigli fyrir prófun. Ábyrgð er eingöngu fyrir prófuð sýni, ógild ef hún er endurskrifuð, bætt við eða eytt.
Ekki má afrita prófunarskýrsluna, nema í heild sinni, án skriflegs leyfis fyrirtækisins. Öll óheimil breyting, fölsun eða fölsun á efni eða útliti þessarar skýrslu er ólögleg og brotamenn geta verið sóttir til saka samkvæmt lögum. Vinsamlegast sendið allar athugasemdir við efni prófunarskýrslunnar innan 15 daga.

Nafn rannsóknarstofu: Soar Testing Certification (GuangDong) Co., Ltd. **Heimilisfang:** Herbergi 1093, No.12, East of Houjie Avenue, Houjie, Dongguan, Guangdong, Kína **Netfang:**
Póstnúmer: 523945 Sími: (86-769) 38937518 service@soar-cert.com Vefsíða: http://www.soartestlab.com

Machine Translated by Google

Prófunarskýrsla Número: S241224070007-2 Dagsetning: 31. desember 2024 Síða 9 af 16

7. kafli - Meðhöndlun og geymsla

Liður 7: Notkun og geymsla

Meðhöndlun: Notendur ættu að vera sérstaklega þjálfaðir og fylgja stranglega verklagsreglum. Meðhöndlun ætti að fara fram á stöðum með staðbundinni loftræstingu eða fullri loftræstingu. Forðist snertingu við augu og húð og forðist Innöndun gufu. Persónuverndarráðstafanir vísa til 8. kafla. Haldið frá eldi og hita. Reykingar bannaðar í vinnustaðnum. Forðist og oxunarefni Snerting við önnur bönnuð efnasambönd (sjá 10. kafla fyrir bönnuð efni). efnasambönd). Við meðhöndlun ætti að færa og afferma létt til að koma í veg fyrir skemmdir á umbúðum og ílát. Tóm ílát geta innihaldið skaðlegar leifar. Þvoið hendur eftir notkun. Ekki borða eða drekka í vinnustaður. Búinn samsvarandi fjölbreytni og magni af slökkvibúnaði og neyðarbúnaði fyrir leka Meðferðarbúnaður.

Varúðarráðstafanir við notkun: Notendur ættu að vera sérstaklega þjálfaðir og fylgja stranglega verklagsreglum. Meðferð skal framkvæmd á svæði með staðbundinni eða almennri loftræstingu. Framkvæmið aðgerðina á öruggum stað. Forðist snertingu við augu og húð og forðist að anda að sér gufum. Sjá 8. hluta um persónuverndarráðstafanir. Haldið frá kveikjugjöfum og hitagjöfum. Vinnustaðir verða að vera fullkomlega þurrir. Reykingar bannaðar. Forðist snertingu við ósamrýmanleg efni eins og oxunarefni (sjá 10. hluta um ósamrýmanleg efni). Farið varlega til að koma í veg fyrir skemmdir á umbúðum og ílátum. Tæmið. Ílátið getur innihaldið hættulegar leifar. Þvoið hendur eftir notkun og neytið ekki matar eða drykkjar á vinnustað. Útbúið vinnustaðinn með viðeigandi gerðum og magni af slökkvibúnaði og viðbragðsbúnaði við leka. Undirbúa.

Geymsla: Geymið á köldum, loftræstum stað. Geymið sérstaklega frá oxunarefnum og ætum vörum. efni og ætti ekki að blanda þeim saman (sjá 10. kafla um bönnuð efnasambönd). Geymið ílátið lokað. fjarri eldi og hita. Notið ekki búnað og verkfæri sem geta valdið neistum. Geymslusvæðið ætti að vera Búið með neyðarbúnaði fyrir leka og viðeigandi afmörkunarefni. Geymsluvarúðarráðstafanir: Geymið á köldum, vel loftræstum stað. Haldið frá oxunarefnum og matvælaefnum; blandið ekki saman við önnur efni (sjá 10. hluta um ósamrýmanleg efni). Geymið ílátið lokað. Haldið frá kveikju- og hitagjöfum. Notið ekki búnað eða verkfæri sem geta myndað neista. Geymslusvæðið ætti að vera búið búnaði til að bregðast við leka og viðeigandi aðbúnaði til að loka fyrir efnið. Efni.

Athugið: Þessi prófunarskýrsla er ógild ef hún er ekki stimpluð með sérstöku innsigli fyrir prófun. Ábyrgð er eingöngu fyrir prófuð sýni, ógild ef hún er endurskrifuð, bætt við eða eytt.
Ekki má afrita prófunarskýrsluna, nema í heild sinni, án skriflegs leyfis fyrirtækisins. Öll óheimil breyting, fölsun eða fölsun á efni eða útliti þessarar skýrslu er ólögleg og brotamenn geta verið sóttir til saka samkvæmt lögum. Vinsamlegast sendið allar athugasemdir við efni prófunarskýrslunnar innan 15 daga.

Nafn rannsóknarstofu: Soar Testing Certification (GuangDong) Co., Ltd. **Heimilisfang:** Herbergi 1093, No.12, East of Houjie Avenue, Houjie, Dongguan, Guangdong, Kína **Netfang:**
Póstnúmer: 523945 Sími: (86-769) 38937518 service@soar-cert.com Vefsíða: http://www.soartestlab.com

Machine Translated by Google

Prófunarskýrsla Númer: S241224070007-2 Dagsetning: 31. desember 2024 Síða 10 af 16

8. kafli - Váhrifavarnir, persónuhlífar

Liður 8: Váhrifavarnir og persónuhlífar

Hámarks leyfileg styrkur: Enginn staðall ennþá

Hámarks leyfileg styrkur: Enginn staðall hefur verið settur.

Eftirlitsaðferð: EN 14042 Leiðbeiningar um aðferðir til að meta útsetningu fyrir efna- eða líffræðilegum efnum

efni í lofti á vinnustað

Eftirlitsaðferð: EN 14042 Leiðbeiningar um mat á váhrifum efna eða líffræðilegra efna á vinnustað.

Verkfræðilegt eftirlit: Komið í veg fyrir að ryk dreifist! Mælt er með að vinnusvæði séu aðskilin frá öðrum vinnusvæðum.

Vinnurými. Lokað starf til að koma í veg fyrir leka. Bættu loftræstingu. Settu upp sjálfvirkan viðvörunarbúnað og

Neyðarloftræstikerfi. Setjið upp neyðarflóttarásar og nauðsynleg frárennslissvæði.

viðvörunarlína á rauðu svæði, viðvörunarmerki og kínversk viðvörunarlýsing og settu upp samskiptaviðvörunarkerfi.

Öryggissturta og augnþvottaaðstaða eru í boði

Verkfræðilegar eftirlitsaðgerðir: Komið í veg fyrir rykdreifingu! Vinnusvæðið ætti að vera aðskilið frá öðrum vinnusvæðum. Starfið í lokuðu kerfi til að koma í veg fyrir leka. Bætið loftræstingu. Setjið upp sjálfvirkar viðvörunarkerfi.

Búnaður og neyðarloftræstiaðstaða. Neyðarflóttaleiðir og nauðsynleg yfirfallssvæði ættu að vera til staðar. Viðvörunarlínur fyrir rauð svæði, viðvörunarskilti og kínverskar viðvörunarleiðbeiningar ættu að vera til sýnis.

Búin með fjarskiptaviðvörunarkerfi. Boðið er upp á öryggissturtur og augnskolstöðvar.

Öndunarhlífar: Þegar styrkur í loftinu fer yfir staðalinn skal nota gasgrímu með síu (hálf

Í neyðartilvikum eða við rýmingu skal nota loftgrímu. Öndunarhlífar: Þegar styrkur í loftinu fer yfir staðalinn skal nota síandi

öndunargrímu (hálfgrímu). Í neyðartilvikum eða við rýmingu skal nota sjálfstæða loftgrímu.

Öndunargríma.

Augnhlífar : Notið hlífðargleraugu sem geta valdið efnahvörfum.

Líkamsvernd: Notið sótthreinsandi gripi

Líkamsvörn: Notið hlífðarfatnað gegn eitruðum efnum.

Handhlífar : Notið olíuþolna gúmmíhanska.

Önnur vernd: Reykingar bannaðar á vinnustað. Haldið góðum venjum að...

Hreinlæti. Sturtu- og augnskolunaraðstaða er til staðar. Aðrar varúðarráðstafanir:

Reykingar eru bannaðar á vinnustað. Viðhaldið góðum hreinlætisvenjum. Sturtu- og augnskolunaraðstaða er til staðar.

Athugið: Þessi prófunarskýrsla er ógild ef hún er ekki stimpluð með sérstöku innsigli fyrir prófun. Ábyrgð er eingöngu fyrir prófuðu sýnin, ógild ef hún er endurskrifuð, bætt við eða eytt.
Ekki má afrita prófunarskýrsluna, nema í heild sinni, án skriflegs leyfis fyrirtækisins. Öll óheimil breyting, fölsun eða fölsun á efni eða útliti þessarar skýrslu er ólögleg og brotamenn geta verið sóttir til saka samkvæmt lögum. Vinsamlegast sendið allar athugasemdir við efni prófunarskýrslunnar innan 15 daga.

Nafn rannsóknarstofu: Soar Testing Certification (GuangDong) Co., Ltd. **Heimilisfang:** Herbergi 1093, No.12, East of Houjie Avenue, Houjie, Dongguan, Guangdong, Kína **Netfang:**
Póstnúmer: 523945 Sími: (86-769) 38937518 service@soar-cert.com Vefsíða: http://www.soartestlab.com

Machine Translated by Google

Prófunarskýrsla Número: S241224070007-2 Dagsetning: 31. desember 2024 Síða 11 af 16

9. kafli - Eðlis- og efnafræðilegir eiginleikar

Liður 9: Eðlis- og efnafræðilegir eiginleikar

Útlit: Vökvi

Útlit: Vökvi

Litur: Fjöllitur

Litir: Margir litir

Lykt: Veik lykt

Lykt: Lítil lykt

pH-gildi: 6-7

pH: 6-7

Suðumark/suðumarksbil: Engar upplýsingar tiltækar.

Bræðslumark/bil: Engar upplýsingar tiltækar.

Blossapunktur: 130 ÿ

Flasspunktur: 130 ÿ

Þéttleiki: 1,3 g/cm³

Efri eldfimleikamörk (sprengimörk) í lofti - Neðri (rúmmáls%) - UEL: Engar upplýsingar tiltækar.

Gufuþrýstingur: Engar upplýsingar tiltækar.

Leysni í vatni: Óleysanlegt í vatni

Vatnsleysanleiki: Óleysanlegt í vatni

Skiptistuðull (n-oktanól/vatn): Engar upplýsingar tiltækar.

Seigja: Engar upplýsingar tiltækar.

Gufuþéttleiki : 0,9 g/cm³

Uppgufunarhraði : Engar upplýsingar tiltækar.

Kveikjuhitastig : Engar upplýsingar tiltækar .

Efnafræðilegir eiginleikar: Undirbúningur

Efnafræðilegir eiginleikar: samsetning

Athugið: Þessi prófunarskýrsla er ógild ef hún er ekki stimpluð með sérstöku innsigli fyrir prófun. Ábyrgð er eingöngu fyrir prófuðu sýnin, ógild ef hún er endurskrifuð, bætt við eða eytt.
Ekki má afrita prófunarskýrsluna, nema í heild sinni, án skriflegs leyfis fyrirtækisins. Öll óheimil breyting, fölsun eða fölsun á efni eða útliti þessarar skýrslu er ólögleg og brotamenn geta verið sóttir til saka samkvæmt lögum. Vinsamlegast sendið allar athugasemdir við efni prófunarskýrslunnar innan 15 daga.

Nafn rannsóknarstofu: Soar Testing Certification (GuangDong) Co., Ltd. **Heimilisfang:** Herbergi 1093, No.12, East of Houjie Avenue, Houjie, Dongguan, Guangdong, Kína **Netfang:** **Póstnúmer:** 523945 Sími: (86-769) 38937518 service@soar-cert.com Vefsíða: http://www.soartestlab.com

Machine Translated by Google

Prófunarskýrsla Número: S241224070007-2 Dagsetning: 31. desember 2024 Síða 12 af 16

10. kafli - Stöðugleiki og hvarfgirni

Liður 10: Stöðugleiki og hvarfgirni

Stöðugleiki: Stöðugt við eðlilegt hitastig og þrýsting.

Ósamrýmanleg efni : Sterk oxunarefni, sterkar sýrur.

Aðstæður sem ber að forðast: Rafstöðurafmagn, hiti, raki o.s.frv.

Hættuleg fjölliðun: Engin.

Hættuleg niðurbrotsefni: Við eðlilegar geymslu- og notkunarskilyrði getur hættuleg niðurbrotsefni myndast.

Ekki ætti að framleiða vörur. Niðurbrotsefni:

Við venjulegar aðstæður myndast engin niðurbrotsefni eða önnur ertandi efni.

11. kafli - Eiturefnafræðilegar upplýsingar

Liður 11: Eiturefnafræðilegar upplýsingar

Bráð eituráhrif: Engar upplýsingar tiltækar.

Undirbráð og langvinn eituráhrif: Engar upplýsingar tiltækar.

Erting: Engar upplýsingar tiltækar.

Erting: Engar upplýsingar tiltækar.

Ofnæmi: Engar upplýsingar tiltækar.

Ofnæmisvaldandi áhrif: Engar upplýsingar tiltækar.

Stökkbreytingarvaldandi áhrif: Engar upplýsingar tiltækar.

Krabbameinsvaldandi áhrif: Engar upplýsingar tiltækar.

Annað: Engar upplýsingar tiltækar.

Annað: Engar upplýsingar tiltækar.

Athugið: Þessi prófunarskýrsla er ógild ef hún er ekki stimpluð með sérstöku innsigli fyrir prófun. Ábyrgð er eingöngu fyrir prófuðu sýnin, ógild ef hún er endurskrifuð, bætt við eða eytt.
Ekki má afrita prófunarskýrsluna, nema í heild sinni, án skriflegs leyfis fyrirtækisins. Öll óheimil breyting, fölsun eða fölsun á efni eða útliti þessarar skýrslu er ólögleg og brotamenn geta verið sóttir til saka samkvæmt lögum. Vinsamlegast sendið allar athugasemdir við efni prófunarskýrslunnar innan 15 daga.

Nafn rannsóknarstofu: Soar Testing Certification (GuangDong) Co., Ltd. **Heimilisfang:** Herbergi 1093, No.12, East of Houjie Avenue, Houjie, Dongguan, Guangdong, Kína **Netfang:** service@soar-cert.com Vefsíða: http://www.soartestlab.com
Póstnúmer: 523945 Sími: (86-769) 38937518

Machine Translated by Google

Prófunarskýrsla Númer: S241224070007-2 Dagsetning: 31. desember 2024 Síða 13 af 16

12. kafli - Vistfræðilegar upplýsingar

Liður 12: Vistfræðilegar upplýsingar

Vistfræðilegt eituráhrif: Engar upplýsingar tiltækar.

Lífbrjótanlegt: Engar upplýsingar tiltækar.

Ekki lífbrjótanlegt: Engar upplýsingar tiltækar.

Líffræðileg þéttni eða líffræðileg uppsöfnun: Engar upplýsingar tiltækar.

Önnur skaðleg áhrif: Engar upplýsingar tiltækar.

Aðrar aukaverkanir: Engar upplýsingar tiltækar.

13. kafli - Atriði varðandi förgun

Liður 13: Förgun úrgangs

Eðli úrgangs: Sýnið telst ekki hættulegur úrgangur, eins og hann er skilgreindur í reglugerð (EB) nr. 1272/2008.

Einkenni úrgangs: Þetta sýni telst ekki hættulegur úrgangur, eins og hann er skilgreindur í reglugerð (EB) nr. 1272/2008.

Aðferðir við förgun úrgangs : Vísað er til lands- eða sveitarfélagareglna áður en meðhöndlun fer fram.

Athygli vanrækt: Forðist að menga umhverfið. Komið í veg fyrir að úrgangur berist í fráveitur, yfirborðsvatn og Grunnvatn.

Varúðarráðstafanir við förgun: Forðist umhverfismengun. Komið í veg fyrir að úrgangur berist í fráveitu, yfirborðsvatn og grunnvatn.

Athugið: Þessi prófunarskýrsla er ógild ef hún er ekki stimpluð með sérstöku innsigli fyrir prófun. Ábyrgð er eingöngu fyrir prófuðu sýnin, ógild ef hún er endurskrifuð, bætt við eða eytt.
Ekki má afrita prófunarskýrsluna, nema í heild sinni, án skriflegs leyfis fyrirtækisins. Öll óheimil breyting, fölsun eða fölsun á efni eða útliti þessarar skýrslu er ólögleg og brotamenn geta verið sóttir til saka samkvæmt lögum. Vinsamlegast sendið allar athugasemdir við efni prófunarskýrslunnar innan 15 daga.

Nafn rannsóknarstofu: Soar Testing Certification (GuangDong) Co., Ltd. **Heimilisfang:** Herbergi 1093, No.12, East of Houjie Avenue, Houjie, Dongguan, Guangdong, Kína **Netfang:** **Póstnúmer:** 523945 Sími: (86-769) 38937518 service@soar-cert.com Vefsíða: http://www.soartestlab.com

Machine Translated by Google

14. kafli - **Upplýsingar um flutninga**

	Landflutningar	Sjóflutningar	**Flugsamgöngur**
	(ADR/RID)	**(IMDG)**	**(ICAO/IATA)**
Sameinuðu þjóðanna númer:	Ekki við á	Ekki við á	Ekki við á
Sameinuðu þjóðanna númer:			
Hættuflokkur flutninga :	Ekki við á	Ekki við á	Ekki við á
Umbúðaflokkur:	Ekki við á	Ekki við á	Ekki við á
Umbúðaflokkur			
Sjávarmengunarefni	Nei	Nei	Nei
Sérstakar varúðarráðstafanir **fyrir notendur:**	Ekki krafist	Ekki krafist	Ekki krafist
Flutningur í lausu samkvæmt MARPOL Flutningur í lausu magni í samræmi við **II.** viðauka mengunarvarnasamningsins frá **73/78** og **IBC-kóðann :**	Ekki krafist	Ekki krafist	Ekki krafist

Pökkunaraðferð: Engar upplýsingar tiltækar

Samgöngumáti: **loft ,** sjór, járnbrautir, þjóðvegir.

Flutningsathugasemdir: Athugið hvort umbúðir gámanna séu heilar fyrir flutning. Ekki má leka, hrynja, úrkoma eða skemmast við flutning. Ekki má setja vörurnar saman við oxunarefni og sterkar sýrur. Flutningabíllinn og skipið verða að vera hreinsaðir og sótthreinsaðir, annars er ekki leyfilegt að setja hluti saman. Við flutning ætti að koma í veg fyrir að ökutækið verði fyrir áhrifum af rigningu og miklum hita. Við viðdvöl ætti að vera fjarri eldi og hitagjöfum. Þegar flutt er sjóleiðis ætti samkomustaðurinn að vera fjarri svefnherbergi og eldhúsi og einangraður frá vélarrúmi, rafmagni og eldi.

uppspretta.

Varúðarráðstafanir við flutning: Fyrir flutning skal ganga úr skugga um að umbúðir séu óskemmdar og innsiglaðar. Gangið úr skugga um að umbúðir leki ekki, falli saman, detti eða skemmist meðan á flutningi stendur. Það er stranglega bannað að blanda saman eða flytja með oxunarefnum, matvælaefnum o.s.frv. Flutningaökutækjum og skipum verður að þrífa og sótthreinsa vandlega; annars má ekki flytja aðra hluti. Ökutæki skulu vera varin fyrir rigningu og miklum hita meðan á flutningi stendur. Þegar ökutæki eru stöðvuð á leiðinni skal halda þeim frá opnum eldi og hitagjöfum með miklum hita. Þegar flutt er sjóleiðis ætti að hleðslustaðurinn að vera fjarri svefnherbergjum og eldhúsum og einangraður frá vélarrúmi, aflgjöfum og eldgjöfum.

Athugið: Þessi prófunarskýrsla er ógild ef hún er ekki stimpluð með sérstöku innsigli fyrir prófun. Ber eingöngu ábyrgð á prófuðu sýnunum, ógild ef hún er endurskrifuð, bætt við eða eytt. Þessa prófunarskýrslu má ekki afrita, nema í heild sinni, án skriflegs leyfis frá fyrirtækinu. Allar óheimilar breytingar, fölsanir eða rangfærslur á efni eða útliti þessarar skýrslu eru ólöglegar og brotamenn geta verið sóttir til saka samkvæmt lögum. Vinsamlegast sendið inn allar athugasemdir við efni prófunarskýrslunnar innan 15 daga.

Nafn rannsóknarstofu: Soar Testing Certification (GuangDong) Co., Ltd. **Heimilisfang:** Herbergi 1093, No.12, East of Houjie Avenue, Houjie, Dongguan, Guangdong, Kína **Netfang:** service@soar-cert.com Vefsíða: http://www.soartestlab.com
Póstnúmer: 523945 Sími: (86-769) 38937518

Machine Translated by Google

Prófunarskýrsla Númer: S241224070007-2 Dagsetning: 31. desember 2024 Síða 15 af 16

15. kafli - Upplýsingar um reglugerðir

Liður 15: Upplýsingar um reglugerðir

Upplýsingar um reglugerðir: ISO 11014-2009 Öryggisblað fyrir efnavörur - Efni og röð kafla.

Reglugerð (EB) nr. 1272/2008 um flokkun, merkingar og pökkun efna og blandna.

16. kafli - Viðbótarupplýsingar

Liður 16: Aðrar upplýsingar

Eftir því sem við best vitum eru upplýsingarnar hér réttar. Hins vegar er hvorki ofangreint Hvorki birgir né dótturfélög hans bera neina ábyrgð á nákvæmni eða heilleika þessarar upplýsingar sem hér er að finna.

Lokaákvörðun um hentugleika efnis er alfarið á ábyrgð notandans. Öll efni geta verið til staðar óþekktar hættur og ætti að nota með varúð. Þó að ákveðnum hættum sé lýst hér getum við ekki

Við ábyrgjumst að þetta eru einu hætturnar sem eru til staðar.

Ofangreindar upplýsingar eru byggðar á nákvæmni gagnanna; við berum þó enga ábyrgð á beitingu þeirra eða breytingum við aðstæður sem eru utan okkar stjórnar.

Engin ábyrgð. Þessar upplýsingar eru stilltar ef viðtakandinn ákveður í hvaða tilgangi efnið er ætlað.

Athugasemd: Matsskýrslan byggir á opinberum vefsíðugögnum og upplýsingum um framboð viðskiptavina, eingöngu fyrir

Þessi matsskýrsla er eingöngu ætluð til viðskiptavinarannsókna, kennslu, innri gæðaeftirlits, vöruþróunar og annarra nota, eingöngu til viðmiðunar. Athugið: Þessi matsskýrsla byggir á opinberum vefsíðugögnum og upplýsingum frá viðskiptavinum og er eingöngu ætluð til viðskiptavinarannsókna, kennslu, innri gæðaeftirlits, vöruþróunar og annarra nota. tilvísun.

Athugið: Þessi prófunarskýrsla er ógild ef hún er ekki stimpluð með sérstöku innsigli fyrir prófun. Ábyrgð er eingöngu fyrir prófuðu sýnin, ógild ef hún er endurskrifuð, bætt við eða eytt.
Ekki má afrita prófunarskýrsluna, nema í heild sinni, án skriflegs leyfis fyrirtækisins. Öll óheimil breyting, fölsun eða fölsun á efni eða útliti þessarar skýrslu er ólögleg og brotamenn geta verið sóttir til saka samkvæmt lögum. Vinsamlegast sendið allar athugasemdir við efni prófunarskýrslunnar innan 15 daga.

Nafn rannsóknarstofu: Soar Testing Certification (GuangDong) Co., Ltd. **Heimilisfang:** Herbergi 1093, No.12, East of Houjie Avenue, Houjie, Dongguan, Guangdong, Kína **Netfang:** **Póstnúmer:** 523945 Sími: (86-769) 38937518 service@soar-cert.com Vefsíða: http://www.soartestlab.com

Machine Translated by Google

Prófunarskýrsla Númer: S241224070007-2 Dagsetning: 31. desember 2024 Síða 16 af 16

Mynd af sýninu:.

Dæmi um mynd:

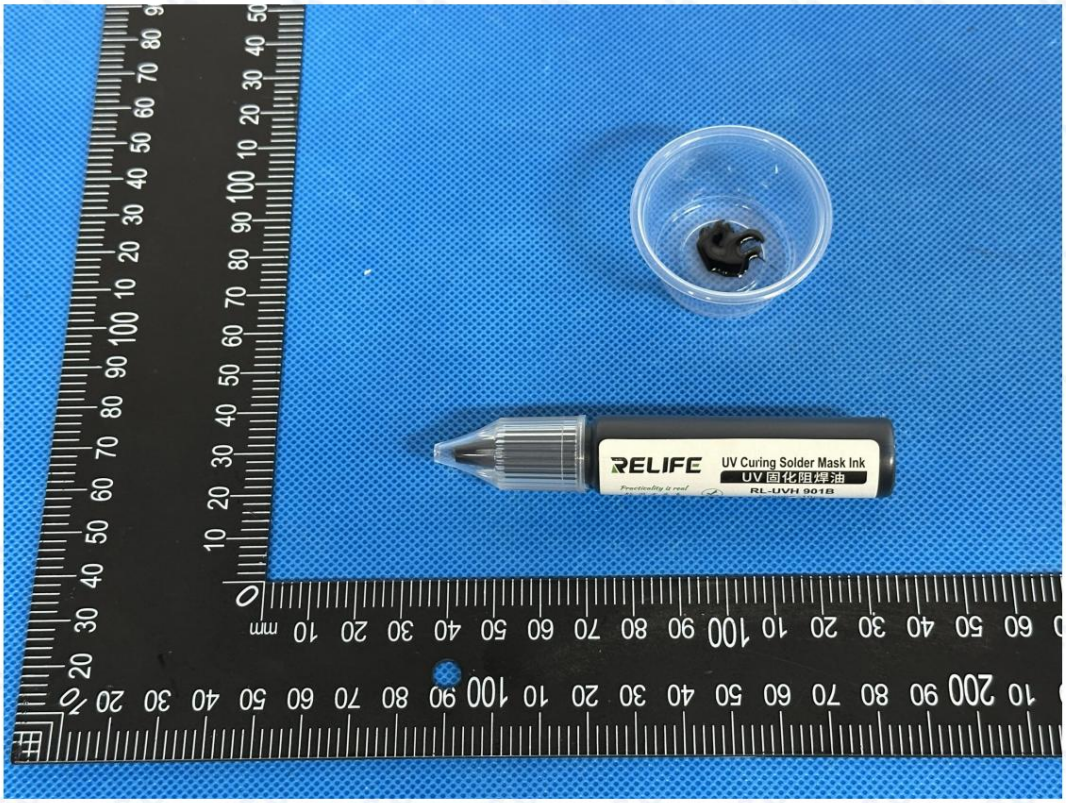

Þessi mynd er eingöngu ætluð til notkunar með upprunalegu SOAR skýrslunni.

*** Skýrslulok *** ***
Skýrslulok ***

Athugið: Þessi prófunarskýrsla er ógild ef hún er ekki stimpluð með sérstöku innsigli fyrir prófun. Ábyrgð er eingöngu fyrir prófuðu sýnin, ógild ef hún er endurskrifuð, bætt við eða eytt.
Ekki má afrita prófunarskýrsluna, nema í heild sinni, án skriflegs leyfis fyrirtækisins. Öll óheimil breyting, fölsun eða fölsun á efni eða útliti þessarar skýrslu er ólögleg og brotamenn geta verið sóttir til saka samkvæmt lögum. Vinsamlegast sendið allar athugasemdir við efni prófunarskýrslunnar innan 15 daga.

Nafn rannsóknarstofu: Soar Testing Certification (GuangDong) Co., Ltd. **Heimilisfang:** Herbergi 1093, No.12, East of Houjie Avenue, Houjie, Dongguan, Guangdong, Kína **Netfang:** service@soar-cert.com Vefsíða: http://www.soartestlab.com
Póstnúmer: 523945 Sími: (86-769) 38937518

MSDS

化学品安全技术说明书

Sample Name: Flux

样品名称：阻焊油

Tested Model:RL-UVH901B

主测型号：RL-UVH901B

Additional Model/附加型号:RL-UVH900、RL-UVH900B、RL-UVH900、RL-UVH900Y、RL-UVH900W、RL-UVH900BL、RL-UVH901B、RL-UVH901G、RL-UVH901R、RL-UVH901Y、RL-UVH901W、RL-UVH901BL、RL-UVH902、RL-UVH902G、RL-UVH902B、RL-UVH902Y、RL-UVH902R、RL-UVH902BL、RL-UVH903、RL-UVH903G、RL-UVH903B、RL-UVH903Y、RL-UVH903R、RL-UVH903BL、RL-UVH904、RL-UVH904G、RL-UVH904B、RL-UVH904Y、RL-UVH904R、RL-UVH904BL、RL-UVH905、RL-UVH905G、RL-UVH905B、RL-UVH905Y、RL-UVH905R、RL-UVH905BL、RL-UVH906、RL-UVH906G、RL-UVH906B、RL-UVH906Y、RL-UVH906R、RL-UVH906BL、RL-UVH907、RL-UVH907G、RL-UVH907B、RL-UVH907Y、RL-UVH907R、RL-UVH907BL、RL-UVH908、RL-UVH908G、RL-UVH908B、RL-UVH908Y、RL-UVH908R、RL-UVH908BL

Customer: Guangzhou Sunshine Electronics Technology Co.,Ltd

客户名称：广州歆讯电子科技有限公司

Customer Address: 16th Floor, No. 9 Baihesha Road, Liwan District, Guangzhou

客户地址：广州市荔湾区白鹤沙路 9 号 16 层

Soar Testing Certification (GuangDong) Co., Ltd.

WRITTEN BY	REVIEWED BY	APPROVED BY
Zooey Zhang	Kira Fu	Eric Wu Frank Wu
张亚婷 Zooey Zhang	符克霞 Kira Fu	吴峥荣 Eric Wu 吴成发 Frank Wu
		批准签署人 **Approved signatory**

Note: This Test report shall be invalid if it is not stamped with the special seal for testing. Only responsible for the tested samples, invalid if rewritten, added and deleted. This test report cannot be reproduced, except in full, without prior written permission of the Company. Any unauthorized alteration, forgery or falsification of the content or appearance of this report is unlawful and offenders may be prosecuted to the fullest extent of the law. Any demurral to the content of test report, please propose in 15 days.

Material Safety Data Sheet
化学品安全技术说明书

Section 1 - Chemical Product and Company Identification

第一项：化学品名称和制造商信息

Sample Name: Flux
样品名称：阻焊油
Tested Model:RL-UVH901B
主测型号：RL-UVH901B
Additional Model/附加型号:RL-UVH900、RL-UVH900B、RL-UVH900、RL-UVH900Y、RL-UVH900W、RL-UVH900BL、RL-UVH901B、RL-UVH901G、RL-UVH901R、RL-UVH901Y、RL-UVH901W、RL-UVH901BL、RL-UVH902、RL-UVH902G、RL-UVH902B、RL-UVH902Y、RL-UVH902R、RL-UVH902BL、RL-UVH903、RL-UVH903G、RL-UVH903B、RL-UVH903Y、RL-UVH903R、RL-UVH903BL、RL-UVH904、RL-UVH904G、RL-UVH904B、RL-UVH904Y、RL-UVH904R、RL-UVH904BL、RL-UVH905、RL-UVH905G、RL-UVH905B、RL-UVH905Y、RL-UVH905R、RL-UVH905BL、RL-UVH906、RL-UVH906G、RL-UVH906B、RL-UVH906Y、RL-UVH906R、RL-UVH906BL、RL-UVH907、RL-UVH907G、RL-UVH907B、RL-UVH907Y、RL-UVH907R、RL-UVH907BL、RL-UVH908、RL-UVH908G、RL-UVH908B、RL-UVH908Y、RL-UVH908R、RL-UVH908BL
Trademark: Quick, Sunshine, RELIFE
商标品牌: Quick, Sunshine, RELIFE
Customer: Guangzhou Sunshine Electronics Technology Co.,Ltd
客户名称：广州歆讯电子科技有限公司
Customer Address: 16th Floor, No. 9 Baihesha Road, Liwan District, Guangzhou
客户地址：广州市荔湾区白鹤沙路 9 号 16 层
Manufacturer：Foshan Xinheng Technology Co., Ltd.
制造商名称： 佛山新恒科技有限公司
Manufacturer Address：5th Floor, Building 3, Liandong Intelligent Manufacturing Park, No. 105, Shilong North Road,Nanhai District,Foshan City
制造商地址：佛山市南海区桂城街道石龙北路 105 号联东智造园 3 座 5 楼
Contact Person: Lin Ji hua 林济华
联系人：林济华
Tel: +86 135 3898 6190
手机：+86 135 3898 6190
E-mail:Sunshine01@exinxun.com
电子邮箱：Sunshine01@exinxun.com

Note: This Test report shall be invalid if it is not stamped with the special seal for testing. Only responsible for the tested samples, invalid if rewritten, added and deleted. This test report cannot be reproduced, except in full, without prior written permission of the Company. Any unauthorized alteration, forgery or falsification of the content or appearance of this report is unlawful and offenders may be prosecuted to the fullest extent of the law. Any demurral to the content of test report, please propose in 15 days.

Section 2 - Hazards Identification

第二项：危害信息

Fatalness grade: In accordance with Regulation (EC) No. 1272/2008, the sample is not divided into dangerous article.

危险性类别：根据指令(EC) No. 1272/2008，该样品未被划分为危险品。

Invasion route:

侵入途径：

Skin contact: May irritate the skin

皮肤接触：可能刺激皮肤。

Eyes contact: May irritate the eyes.

眼睛接触：可能刺激眼睛。

Inhalation: Inhaling its vapor is harmful.

吸入：吸入其蒸汽有害

Ingestion: It can cause our stomach upset if we swallowed.

摄入：吞食可引起肠胃不适。

Health hazards: May irritate the skin and eyes.Inhaling its vapor is harmful.It can cause our physical upset if we swallowed.

健康危害：可能刺激皮肤和眼睛。吸入其蒸汽有害。吞食可引起身体不适。

Environment hazards: Do not release materials into the surrounding environment unless permitted by the government.

环境危害：若无政府许可，勿将材料排入周围环境

Burn & burst danger: The sample is not combustible.

燃爆危险：样品不可燃。

Note: This Test report shall be invalid if it is not stamped with the special seal for testing. Only responsible for the tested samples, invalid if rewritten, added and deleted. This test report cannot be reproduced, except in full, without prior written permission of the Company. Any unauthorized alteration, forgery or falsification of the content or appearance of this report is unlawful and offenders may be prosecuted to the fullest extent of the law. Any demurral to the content of test report, please propose in 15 days.

Section 3 –Composition/Information on Ingredient

第三项：组成信息

Pure☐ Admixture☑

纯品☐ 混合物☑

Composition:

化学成分：

Chemical Name 化学名称	CAS No. 化学文摘登陆号	Composition (in% by weight) 成份重量百分比
Epoxy resins 环氧树脂 Skin Corrosion / Irritation, Category 2,H315 皮肤腐蚀 / 刺激 类别 2,H315 Skin sensitization, Category 1,H317 皮肤致敏物 类别 1,H317 Serious Eye Damage / Eye Irritation Category 2,H319 严重眼损伤/眼刺激 类别 2,H319 Hazardous to the aquatic environment - chronic Category 2,H411 危害水生环境—长期危险 类别 2,H411	61788-97-4	32%
Trimethylolpropane ethoxylate triacrylate 乙氧基化三羟甲基丙烷三丙烯酸酯 Skin sensitization, Category 1,H317 皮肤致敏物 类别 1,H317 Serious Eye Damage /Eye Irritation Category 2,H319 严重眼损伤/眼刺激 类别 2,H319	28961-43-5	16%
2-Hydroxyethyl methacrylate 甲基丙烯酸羟乙酯 Skin Corrosion / Irritation, Category 2,H315 皮肤腐蚀/刺激 类别 2,H315 Serious Eye Damage / Eye Irritation Category 2,H319 严重眼损伤 / 眼刺激 类别 2,H319 Skin sensitization, Category 1,H317 皮肤致敏物 类别 1,H317	868-77-9	13%

Note: This Test report shall be invalid if it is not stamped with the special seal for testing. Only responsible for the tested samples, invalid if rewritten, added and deleted. This test report cannot be reproduced, except in full, without prior written permission of the Company. Any unauthorized alteration, forgery or falsification of the content or appearance of this report is unlawful and offenders may be prosecuted to the fullest extent of the law. Any demurral to the content of test report, please propose in 15 days.

2-Ethylanthraquinone 2-乙基蒽醌 Carcinogenicity, Category 1B,H350 致癌性 类别 1B,H350 Specific target organ toxicity – repeated, Category 2,H373 特异性靶器官毒性 反复接触 类别 2,H373 Hazardous to the aquatic environment - acute Category 1,H400 危害水生环境—急性危险 类别 1,H400 Hazardous to the aquatic environment - chronic Category 1,H410 危害水生环境—长期危险 类别 1,H410	84-51-5	4%
phenyl bis(2,4,6-trimethylbenzoyl)-phosphine oxide 苯基双(2.4.6-三甲基苯甲酰基)氧化膦 Skin sensitization, Category 1,H317 皮肤致敏物 类别 1,H317 Hazardous to the aquatic environment - chronic Category 4,H413 危害水生环境—长期危险 类别 4,H413	162881-26-7	1%
Phthalocyanine Green G 酞菁绿	1328-53-6	2%
Talc 滑石粉	14807-96-6	32%

Note: This Test report shall be invalid if it is not stamped with the special seal for testing. Only responsible for the tested samples, invalid if rewritten, added and deleted. This test report cannot be reproduced, except in full, without prior written permission of the Company. Any unauthorized alteration, forgery or falsification of the content or appearance of this report is unlawful and offenders may be prosecuted to the fullest extent of the law. Any demurral to the content of test report, please propose in 15 days.

Section 4 - First Aid Measures

第四项：急救措施

Skin contact: Remove contaminated clothing and thoroughly rinse the skin with running water or soapy water. Seek medical attention.

皮肤接触：脱去污染的衣着，用肥皂水和清水彻底冲洗皮肤。就医。

Eyes touch: Lifting the upper and lower eyelids(Remove contact lenses if possible), flush the eyes with plenty of water or saline water. Get medical aid.

眼睛接触：提起眼睑（如可能易行，摘除隐形眼镜），用流动清水或生理盐水冲洗。就医。

Inhalation: If exposure to fumes from overheating, move to fresh air immediately. Keep the respiratory tract smooth. Use oxygen if available. Get medical aid.

吸　入：迅速脱离现场至空气新鲜处。保持呼吸道通畅。如呼吸困难，给输氧。就医。

Ingestion: Rinse your mouth. Do not induce vomiting.Get medical aid.

摄　入：漱口，禁止催吐。就医。

Note: This Test report shall be invalid if it is not stamped with the special seal for testing. Only responsible for the tested samples, invalid if rewritten, added and deleted. This test report cannot be reproduced, except in full, without prior written permission of the Company. Any unauthorized alteration, forgery or falsification of the content or appearance of this report is unlawful and offenders may be prosecuted to the fullest extent of the law. Any demurral to the content of test report, please propose in 15 days.

Section 5 - Fire Fighting Measures

第五项：消防措施

Danger characteristic: No special combustion and explosion characteristics.

危险特性：未有特殊的燃烧爆炸特性。

Hazardous combustion products: Decomposition product unknown

有害燃烧产物：分解产物不明。

Fire-Fighting method & media: The staff must equip with filtermask (full mask) or isolated breathing apparatus. The staff must wear the clothes which can defense the fire and the toxic gas. Put out the fire in the upwind direction. Remove the container to the open space as soon as possible. Spray water on the containers in the fireplace to keep them cool until finish extinguishment. If the container in the fire has discolored or made a sound from the safety pressure relief device, it must be evacuated immediately.Media: hazy water, foam, powder, CO_2, sandy clay.

灭火方法及灭火剂：消防人员必须佩戴过滤式防毒面具(全面罩)或隔离式呼吸器、穿全身防火防毒服，在上风向灭火。尽可能将容器从火场移至空旷处。喷水保持火场容器冷却，直至灭火结束。处在火场中的容器若已变色或从安全泄压装置中产生声音，必须马上撤离。灭火剂：雾状水、泡沫、干粉、二氧化碳、砂土。

Note: This Test report shall be invalid if it is not stamped with the special seal for testing. Only responsible for the tested samples, invalid if rewritten, added and deleted. This test report cannot be reproduced, except in full, without prior written permission of the Company. Any unauthorized alteration, forgery or falsification of the content or appearance of this report is unlawful and offenders may be prosecuted to the fullest extent of the law. Any demurral to the content of test report, please propose in 15 days.

Section 6 –Accidental Release Measures

第六项：泄露应急处理

Protective measures, protective equipment, and emergency handling procedures for operators: It is recommended that emergency personnel wear air-carrying breathing apparatus, anti-static clothing, and rubber oil-resistant gloves. Do not touch or cross spills. All equipment used during operation should be grounded. Cut off the source of leakage as much as possible. Eliminate all ignition sources.

Delimit the warning zone according to the affected area of liquid flow, steam or dust diffusion, and evacuate irrelevant personnel from the crosswind or upwind to the safety zone.

作业人员防护措施、防护装备和应急处置程序：建议应急处理人员戴携气式呼吸器，穿防静电服，戴橡胶耐油手套。禁止接触或跨越泄漏物。作业时使用的所有设备应接地。尽可能切断泄漏源。消除所有点火源。

根据液体流动、蒸汽或粉尘扩散的影响区域划定警戒区，无关人员从侧风、上风向撤离至安全区。

Environmental protection measures: contain leaks to avoid polluting the environment. Prevent spills from entering sewers, surface water and groundwater.

环境保护措施: 收容泄漏物，避免污染环境。防止泄漏物进入下水道、地表水和地下水。

Containment and removal methods of leaking chemicals and disposal materials used:

泄漏化学品的收容、清除方法及所使用的处置材料：

Small amount of leakage: Collect the leaking liquid in a sealable container as much as possible. Absorb with sand, activated carbon or other inert material and transfer to a safe place. Do not flush down the drain.

小量泄漏：尽可能将泄漏液体收集在可密闭的容器中。用沙土、活性炭或其它惰性材料吸收，并转移至安全场所。禁止冲入下水道。

Large leakage: build a embankment or dig a pit to contain it. Seal the drainage pipe. Cover with foam to inhibit evaporation. Transfer to a tank truck or special collector with an explosion-proof pump for recycling or transport to a waste disposal site.

大量泄漏：构筑围堤或挖坑收容。封闭排水管道。用泡沫覆盖，抑制蒸发。用防爆泵转移至槽车或专用收集器内，回收或运至废物处理场所处置。

Note: This Test report shall be invalid if it is not stamped with the special seal for testing. Only responsible for the tested samples, invalid if rewritten, added and deleted. This test report cannot be reproduced, except in full, without prior written permission of the Company. Any unauthorized alteration, forgery or falsification of the content or appearance of this report is unlawful and offenders may be prosecuted to the fullest extent of the law. Any demurral to the content of test report, please propose in 15 days.

Section 7 - Handling and Storage

第七项：操作和储存

Handling: Operators should be specially trained and strictly abide by the operating procedures. Handling should be carried out in places with local ventilation or full ventilation facilities. Avoid eye and skin contact and avoid inhaling steam. Personal protection measures refer to Section 8. Keep away from fire and heat. No smoking in the workplace. Avoidance and oxidant Contact with other forbidden compounds (see Section 10 for forbidden compounds).When handling, light loading and unloading should be done to prevent damage to packaging and containers. Empty containers may have harmful residues.Wash hands after use. Do not eat or drink in the workplace. Equipped with the corresponding variety and quantity of fire equipment and leakage emergency treatment equipment.

操作注意事项：操作人员应经过专门培训，严格遵守操作规程。操作处置应在具备局部通风或全面通风换气设施的场所进行。避免眼和皮肤的接触，避免吸入蒸汽。个体防护措施参见第 8 部分。远离火种、热源，工作场所严禁吸烟。避免与氧化剂等禁配物接触（禁配物参见第 10 部分）。搬运时要轻装轻卸，防止包装及容器损坏。倒空的容器可能残留有害物。使用后洗手，禁止在工作场所进饮食。配备相应品种和数量的消防器材及泄漏应急处理设备。

Storage: Store in a cool, ventilated warehouse. It should be stored separately from oxidants and edible chemicals, and should not be mixed (see Section 10 for forbidden compounds). Keep the container sealed. Keep away from fire and heat. Do not use equipment and tools that may cause sparks. The storage area should be equipped with leak emergency treatment equipment and suitable containment materials.

储存注意事项：储存于阴凉、通风的库房。应与氧化剂、食用化学品分开存放，切忌混储（禁配物参见第10部分）保持容器密封。远离火种、热源。禁止使用易产生火花的设备和工具。储区应备有泄漏应急处理设备和合适的收容材料。

Note: This Test report shall be invalid if it is not stamped with the special seal for testing. Only responsible for the tested samples, invalid if rewritten, added and deleted. This test report cannot be reproduced, except in full, without prior written permission of the Company. Any unauthorized alteration, forgery or falsification of the content or appearance of this report is unlawful and offenders may be prosecuted to the fullest extent of the law. Any demurral to the content of test report, please propose in 15 days.

Section 8 - Exposure Controls, Personal Protection

第八项：接触控制和个人防护措施

Maximum admissible concentration: No standard yet

最高容许浓度：未制定标准

Monitoring Method: EN 14042 Guidance on procedures for assessing exposure to chemical or biological agents in workplace air

监测方法：EN 14042 工作场所空气 用于评估暴露于化学或生物试剂的程序指南

Engineering Control: Prevent dust from spreading!Workspaces are recommended to be separated from other workspaces. Closed operation to prevent leakage. Enhance ventilation. Set up automatic alarm device and emergency ventilation facilities. Set up emergency evacuation channels and necessary drainage areas. Set up red area warning line, warning mark and Chinese warning description, and set up communication alarm system. Safety shower and eye washing facilities are available

工程控制：防止粉尘扩散！作业场所建议与其它作业场所分开。密闭操作，防止泄漏。加强通风。设置自动报警装置和事故通风设施。设置应急撤离通道和必要的泻险区。设置红色区域警示线、警示标识和中文警示说明，并设置通讯报警系统。提供安全淋浴和洗眼设备

Respiratory Protection: When the concentration in the air exceeds the standard, wear a filter gas mask (half mask). In case of emergency rescue or evacuation, you should wear an air breathing apparatus.

呼吸系统防护：空气中浓度超标时，佩戴过滤式防毒面具（半面罩）。紧急事态抢救或撤离时，应该佩戴携气式呼吸器。

Eyes Protection: Wear protective chemical safety glasses.

眼睛防护：戴化学安全防护眼镜。

Body Protection: Wear an antiseptic penetration suit

身体防护：穿防毒物渗透工作服。

Hands Protection: Wear rubber oil-resistant gloves.

手防护：戴橡胶耐油手套。

Other Protections: No smoking in the workplace. Keep good habit of hygiene.Shower and eye washing facilities are available.

其他防护：工作现场禁止吸烟。保持良好的卫生习惯。提供淋浴和洗眼设施。

Note: This Test report shall be invalid if it is not stamped with the special seal for testing. Only responsible for the tested samples, invalid if rewritten, added and deleted. This test report cannot be reproduced, except in full, without prior written permission of the Company. Any unauthorized alteration, forgery or falsification of the content or appearance of this report is unlawful and offenders may be prosecuted to the fullest extent of the law. Any demurral to the content of test report, please propose in 15 days.

Section 9 - Physical and Chemical Properties

第九项：物理和化学特性

Appearance: Liquid

外观: 液体

Color: Multicolor

颜色: 多种颜色

Odour: Weak odor

气味: 稍有气味

pH: 6-7

pH:6-7

Boiling point/range: No data available.

沸点/范围:无资料

Melting point/range: No data available.

熔点/范围:无资料

Flashpoint:130℃

闪点:130℃

Density：1.3g/cm³

密度：1.3g/cm³

Upper flammable(explosive) limits in air-Lower (vol%)-UEL: No data available.

空气中的可燃（爆炸）上限（体积%）:无资料

Vapour pressure: No data available.

气压:无资料

Solubility in water: Insoluble in water

水溶性:不溶于水

Partition coefficient((n-octanol / water): No data available.

分配系数（正辛醇/水）：无资料

Viscosity: No data available.

粘度:无资料

Vapour density:0.9g/cm³

蒸汽密度:0.9g/cm³

Evaporation rate: No data available.

蒸发速度:无资料

Ignition temperature:No data available.

燃点温度:无资料

Chemical properties: Preparation

化学品属性：配制品

Note: This Test report shall be invalid if it is not stamped with the special seal for testing. Only responsible for the tested samples, invalid if rewritten, added and deleted. This test report cannot be reproduced, except in full, without prior written permission of the Company. Any unauthorized alteration, forgery or falsification of the content or appearance of this report is unlawful and offenders may be prosecuted to the fullest extent of the law. Any demurral to the content of test report, please propose in 15 days.

Section 10 - Stability and Reactivity

第十项：稳定性和反应性

Stability: Stable under normal temperature and pressure.

稳定性：常态下稳定

Distribution of Ban: Strong oxidizer, strong acid.

禁配物：强氧化剂，强酸。

Conditions to Avoid: Electrostatic discharge, heat, humidity, etc.

避免接触的条件：静电放电、热、潮湿等。

Hazardous Polymerization: None.

聚合危害：无

Hazardous Decomposition Products: Under normal conditions of storage and use, hazardous decomposition products should not be produced.

分解产物：正常条件下不会产生分解物及其他刺激性物质。

Section 11 - Toxicological Information

第十一项：毒理学信息

Acute Toxicity: No data available.

急性毒性: 无资料。

Sub-acute and Chronic Toxicity: No data available.

亚急性和慢性毒性：无资料。

Irritation: No data available.

刺激性：无资料。

Sensitization: No data available.

致敏性：无资料。

Mutagenicity: No data available.

致突变性：无资料。

Carcinogenicity: No data available.

致癌性：无资料。

Others: No data available.

其他：无资料。

Note: This Test report shall be invalid if it is not stamped with the special seal for testing. Only responsible for the tested samples, invalid if rewritten, added and deleted. This test report cannot be reproduced, except in full, without prior written permission of the Company. Any unauthorized alteration, forgery or falsification of the content or appearance of this report is unlawful and offenders may be prosecuted to the fullest extent of the law. Any demurral to the content of test report, please propose in 15 days.

Section 12 - Ecological Information

第十二项：生态学信息

Eco-toxicity: No data available.

生态毒性：无资料。

Biodegradable: No data available.

生物降解性：无资料。

Non-biodegradable: No data available.

非生物降解性：无资料。

Bioconcentration or biological accumulation: No data available.

生物富集或生物积累性：无资料。

Other harmful effects: No data available.

其他有害作用：无资料。

Section 13 - Disposal Considerations

第十三项：废弃处置

Nature of waste: The sample is not regarded as hazardous waste, as defined by Regulation (EC) No. 1272/2008.

废弃物性质：本样品不被视为危险废物，所定义的法规(EC)No.1272/2008

Waste disposal methods: Refer to National or Local regulations before handling.

废弃处置方法：处置前应参阅国家和地方有关法规。

Attention abandoned: Avoid polluting the environment. Prevent waste from entering sewers, surface water and groundwater.

废弃注意事项：避免污染环境。防止废弃物进入下水道、地表水和地下水。

Note: This Test report shall be invalid if it is not stamped with the special seal for testing. Only responsible for the tested samples, invalid if rewritten, added and deleted. This test report cannot be reproduced, except in full, without prior written permission of the Company. Any unauthorized alteration, forgery or falsification of the content or appearance of this report is unlawful and offenders may be prosecuted to the fullest extent of the law. Any demurral to the content of test report, please propose in 15 days.

Section 14 - Transport Information

第十四项：运输信息

	Land transport 陆路运输 (ADR/RID)	Sea transport 海运 (IMDG)	Air transport 空运 (ICAO/IATA)
UN-Number:	No Applicable	No Applicable	No Applicable
UN 编号:	不适用	不适用	不适用
Transport hazard class:	No Applicable	No Applicable	No Applicable
运输危险等级:	不适用	不适用	不适用
Packaging group:	No Applicable	No Applicable	No Applicable
包装类别:	不适用	不适用	不适用
Marine pollutant/海洋污染物:	No 否	No 否	No 否
Special precautions for user:	Not required	Not required	Not required
用户特别注意事项:	无要求	无要求	无要求
Transport in bulk according to MARPOL 73/78 Annex II and the IBC code/按照 73/78 防污公约附则 II 和 IBC 规则散装运输:	Not required 无要求	Not required 无要求	Not required 无要求

Packaging Method: No data available

包装方法：无资料

Transport Fashion: By air, sea, rail,highway.

运输方式: 空运，海运，铁路，公路。

Transport Attentions: Examine whether the package of the containers are integrate or not before transport. No divulgence, no collapse, no precipitation or no damage during the course of transportation. Don't put the goods together with oxidizer and strong acid. The transport vehicle and ship must be cleaned and sterilized otherwise it is not allowed to assemble articles. During transport, the vehicle should prevent exposure, rain and high temperature. For stopovers, the vehicle should be away from fire and heat sources. When transported by sea, the assemble place should keep away from bedroom and kitchen, and isolated from the engine room, power and fire source.

运输注意事项：运输前应先检查包装容器是否完整、密封，运输过程中要确保容器不泄漏、不倒塌、不坠落、不损坏。严禁与氧化剂、食用化学品等混装混运。运输车船必须彻底清洗、消毒，否则不得装运其他物品。运输时车辆应避免雨淋和高温，中途停留时，车辆应远离明火和高温热源。船运时，配装位置应远离卧室、厨房，并与机舱、电源、火源等部位隔离。

Note: This Test report shall be invalid if it is not stamped with the special seal for testing. Only responsible for the tested samples, invalid if rewritten, added and deleted. This test report cannot be reproduced, except in full, without prior written permission of the Company. Any unauthorized alteration, forgery or falsification of the content or appearance of this report is unlawful and offenders may be prosecuted to the fullest extent of the law. Any demurral to the content of test report, please propose in 15 days.

Section 15 - Regulatory Information

第十五项：法规信息

Regulatory Information: ISO 11014-2009 Safety data sheet for chemical products - Content and order of sections.
法规信息：ISO 11014-2009 化学品安全资料表的内容和项目顺序。

Regulation (EC) No. 1272/2008 Classification, Labelling and Packaging of Substances and Mixtures.
法规(EC)No.1272/2008，标签和包装的物质和混合物。

Section 16 - Additional Information

第十六项：其他信息

To the best of our knowledge, the information contained herein is accurate. However, neither the above named supplier, nor any its subsidiaries, assumes any liability whatsoever for the accuracy or completeness of the information contained herein.

Final determination of suitability of any material is the sole responsibility of the user. All materials may present unknown hazards and should be used with caution. Although certain hazards are described herein, we cannot guarantee that these are the only hazards that exist.

以上信息基于数据准确的基础上，因为此信息可能在我们无法控制的情况下被应用，或者被修改，对此我们不负担任何责任。此信息在收件人决定对材料的专有目的的情况下而配置。

Remark: The evaluation report is based on official website data and customer supply information, only for customer research, teaching, internal quality control, product development and other purposes, for reference only.
备注：本评估报告基于官网数据和客供信息编制，仅用于客户科研、教学、内部质量控制、产品研发等目的，仅供参考。

Note: This Test report shall be invalid if it is not stamped with the special seal for testing. Only responsible for the tested samples, invalid if rewritten, added and deleted. This test report cannot be reproduced, except in full, without prior written permission of the Company. Any unauthorized alteration, forgery or falsification of the content or appearance of this report is unlawful and offenders may be prosecuted to the fullest extent of the law. Any demurral to the content of test report, please propose in 15 days.

Photo of the Sample:
样品照片:

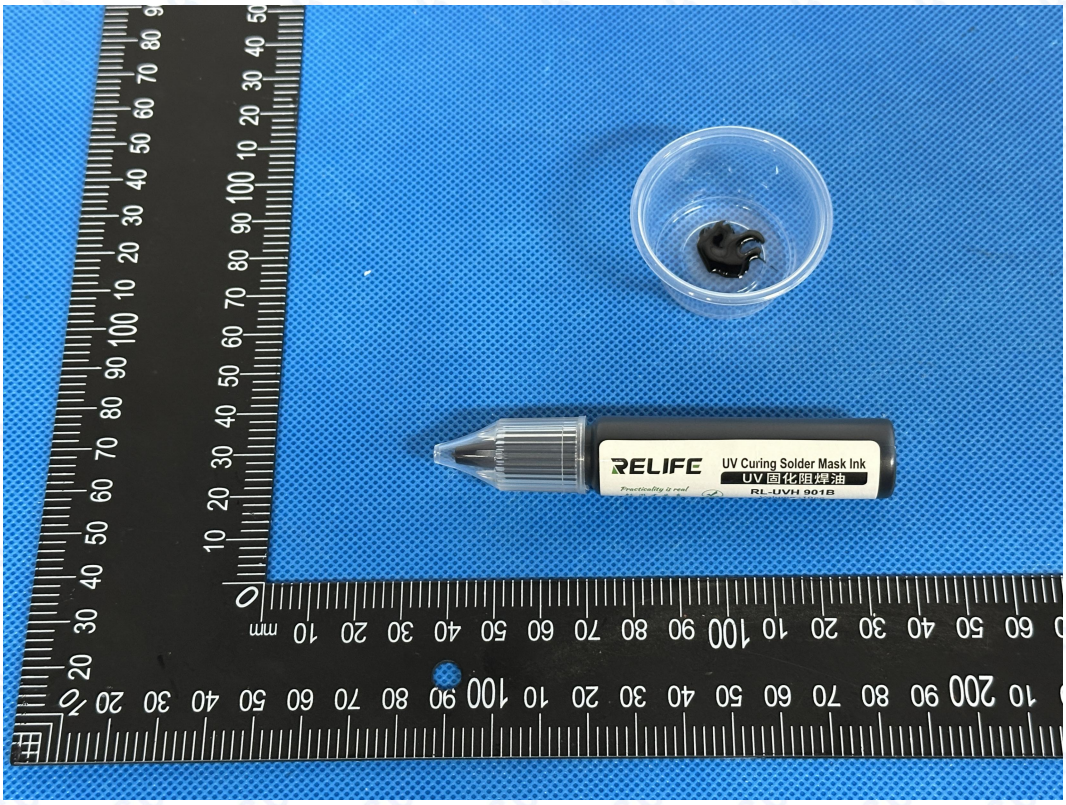

The photo is for use with SOAR original report only.
此照片仅限于随腾飞正本报告使用

*** End of Report ***
*** 报告结束 ***

Note: This Test report shall be invalid if it is not stamped with the special seal for testing. Only responsible for the tested samples, invalid if rewritten, added and deleted. This test report cannot be reproduced, except in full, without prior written permission of the Company. Any unauthorized alteration, forgery or falsification of the content or appearance of this report is unlawful and offenders may be prosecuted to the fullest extent of the law. Any demurral to the content of test report, please propose in 15 days.

Lab name: Soar Testing Certification (GuangDong) Co., Ltd. **Address:** Room 1093, No.12, East of Houjie Avenue, Houjie, Dongguan, Guangdong, China
Post Code: 523945 **Tel:** (86-769) 38937518 **E-mail:** service@soar-cert.com **Website:** http://www.soartestlab.com